

JUKI[®]

Computer-controlled Cycle Machine with Input Function

入力機能付き電子サイクルマシン

AMS-210E/IP-400

AMS-210E/CP-20

PARTS LIST

40033708

No.1430-00

HOW TO MAKE USE OF THIS PARTS LIST

1. As to "#01" and "#02" refer to the "Note" given at the bottom of the respective pages.
2. Codes on the "Qty" column
 - Each numeral indicates the number of parts required.
 - "0.1" and "2.5" indicate the length (in meters) of the respective parts.
3. Parentheses mean that the corresponding part is a subpart that constructs an assembly part.
4. Dotted lines on the Figures indicate assembly parts.
5. As to the parts with marks of "☆" (consumable parts) and "◎" (optional parts) on the respective parts, it is recommended to prepare spares.

パーツリストご利用に際して

1. リストページの#01、#02等の印は、ページ下の"注記"の説明をご参照下さい。
2. 数量欄の数字は、個数を表し、0.1、2.5等の数値は、長さ（単位メートル）を表します。
3. 数量欄の（ ）は、組部品を構成している子部品であることを意味します。
4. イラストページの-----枠は、組構成であることを意味します。
5. リストページの"☆"（消耗部品）、"◎"（オプション部品）の印が付いた部品は、予備を準備しておくことをお奨めします。

CONTENTS

目 次

1. FRAME & MISCELLANEOUS COVER COMPONENTS (1)	1
頭部・外装関係 (1)	
2. FRAME & MISCELLANEOUS COVER COMPONENTS (2)	3
頭部・外装関係 (2)	
3. MAIN SHAFT & NEEDLE BAR COMPONENTS	5
上軸・針棒関係	
4. PRESSER MECHANISM & PRESSER VARIABLE COMPONENTS (1)	7
中押え・中押え可変関係 (1)	
5. PRESSER MECHANISM & PRESSER VARIABLE COMPONENTS (2)	9
中押え・中押え可変関係 (2)	
6. PRESSER PLATE & MANUAL PRESSER MECHANISM COMPONENTS	11
押え・マニュアル押え関係	
7. SHUTTLE DRIVER SHAFT COMPONENTS	13
下軸関係	
8. WIPER MECHANISM COMPONENTS	15
ワイパ関係	
9. TENSION RELEASE & THREAD TENSION COMPONENTS	16
糸ゆるめ・糸調子関係	
10. TENSION RELEASE & THREAD TRIMMER MECHANISM COMPONENTS	17
糸ゆるめ・糸切り関係	
11. THREAD CLAMP COMPONENTS	19
糸挿み関係	
12. X-Y COMPONENTS	21
X-Y関係	
13. CLOTH FEED MECHANISM COMPONENTS (FOR AMS-210EHS,ESS)	23
布送り台関係 (AMS-210EHS, ESS用)	
14. CLOTH FEED MECHANISM COMPONENTS (FOR AMS-210EHL,ESL)	25
布送り台関係 (AMS-210EHL, ESL用)	
15. TABLE COMPONENTS	27
脚卓関係	
16. PNEUMATIC COMPONENTS (FOR AMS-210EHL,ESL)	29
エア一関係 (AMS-210EHL, ESL用)	
17. THREAD STAND COMPONENTS	30
糸立て装置関係	
18. OPERATION PANEL COMPONENTS	31
操作パネル関係	

19. CONTROL BOX COMPONENTS	33
電装ボックス関係	
20. WIRING DIAGRAM	35
電装配線図	
21. PEDAL COMPONENTS	37
ペダル関係	
22. ACCESSORIE PART COMPONENTS	38
付属品関係	
23. OPTIONAL PART COMPONENTS (1)	39
オプション関係 (1)	
24. OPTIONAL PART COMPONENTS (2)	41
オプション関係 (2)	
NUMERICAL INDEX OF PARTS	43
索引	

1. FRAME & MISCELLANEOUS COVER COMPONENTS (1)

頭部・外装関係 (1)

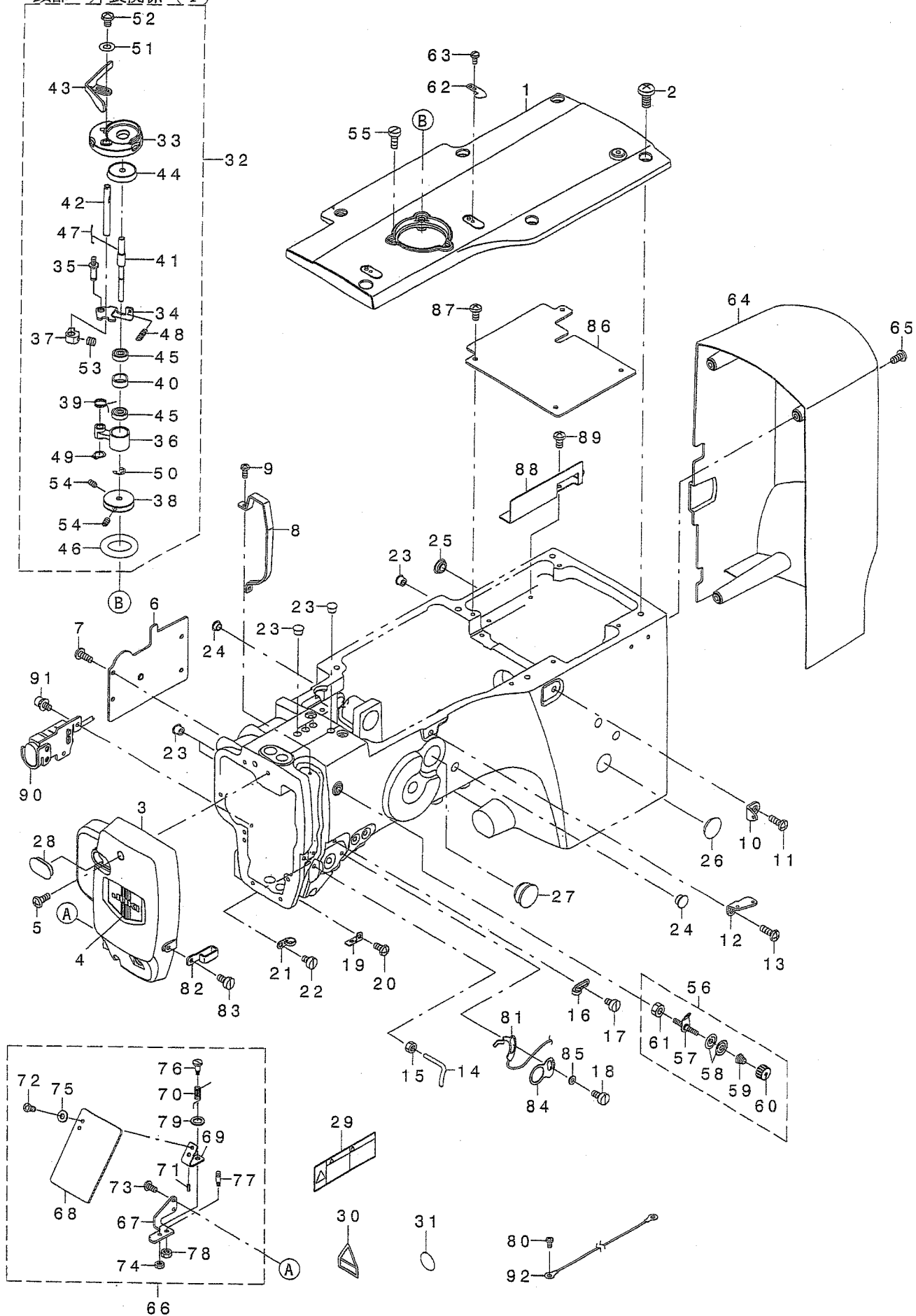

REF. NO	NOTE	PART NO.	DESCRIPTION	ト ヲ メ イ	Qty
1		400-26980	UPSIDE COVER	シ ヨウソクカハ	1
2		SM-4061255-SP	SCREW M6 L=12	ナハ ネジ M6 L=12	6
3		400-26979	FACE COVER	メソフ カハ	1
4		229-02506	FACE PLATE	メンイタケラヨウハシ	1
5		SM-4041055-SP	SCREW	ナハ ネジ M4 L=10	2
6		400-24999	PRESSER COVER	チカオサエカハ	1
7		SM-4041055-SP	SCREW	ナハ ネジ M4 L=10	4
8		400-30828	THREAD TAKE UP LEVER COVER	テソビシカハ	1
9		SM-4030855-SN	SCREW M3 L=8.0	ナハ ネジ M3 L=8	2
10		400-10414	THREAD GUIDE NO.1	ダ イチイフトソナイ	1
11		SM-4061255-SP	SCREW M6 L=12	ナハ ネジ M6 L=12	1
12		262-11904	THREAD GUIDE PLATE	ダ イニフトソナイ	1
13		SM-4061255-SP	SCREW M6 L=12	ナハ ネジ M6 L=12	1
14		400-25414	L SHAPED_THREAD_GUIDE	ユカ タイフトソナイ	1
15		NH-6040000-SN	NUT M4	ロツカクナツト M4	1
16		229-20508	ARM THREAD GUIDE A	アームフトソナイA	1
17		SM-6040650-TP	SCREW	ヒラネジ M4 L=6	1
18		SM-6040860-TP	SCREW M4 L=8	ヒラネジ M4 L=8	1
19		B1129-210-000	FRAME THREAD GUIDE (B)	アーム フトソナイB	1
20		SM-5040855-SN	SCREW	ハ イントネジ	1
21		137-05108	TAKE-UP THREAD GUIDE B	テソビシ フトソナイ B	1
22		SM-6040650-TP	SCREW	ヒラネジ M4 L=6	1
23		TA-0850604-RO	RUBBER PLUG	トメセン	7
24		TA-1050504-RO	RUBBER PLUG	トメセン	3
25		TA-1250406-RO	RUBBER PLUG D=12.5 L=4	トメセン D=12.5 L=4	1
26		TA-2050406-RO	RUBBER PLUG	トメセン	1
27		TA-2351004-RO	RUBBER PLUG	トメセン	1
28		400-28877	FACE COVER CAP	メソフ カハ トメセン	1
29		CM-3002001-B1	SAFETY LABEL 12	アンゼンアラトル12	1
30		CM-3002000-03	ATTENTION LABEL	ユビケガ チュウイシキル(31.5)	1
31		100-04109	GROUND MARK	グランドマーク	1
32		400-28338	BOBBIN WINDER UNIT	イトマキウチクミ	1
33		262-60109	BTW_BASE	イトマキトリツカダ イ	(1)
34		262-60208	BTW_CAM_PLATE	イトマキチヨウセツイタ	(1)
35		262-60307	BTW_BASE_SHAFT	BTW_BASE_SHAFT	(1)
36		262-60406	BTW_SHAFT_BASE	BTW_SHAFT_BASE	(1)
37		262-60505	BTW_CAM_LEVER	イトマキカマ	(1)
38		262-60604	BTW_WHEEL	イトマキワ ム	(1)
39		262-60703	BTW_TORSION_SPRING	イトマキウチノハネ	(1)
40		262-60802	BTW BEARING SPACER	ハ アリソク スパース	(1)
41		400-23865	BTW_SHAFT	イトマキシャフト	(1)
42		400-23866	BTW LEVER SHAFT	イトマキレバ シャフト	(1)
43		400-30829	BTW LEVER	イトマキレバ	(1)
44		262-61206	BTW SPACER	ホビソク	(1)
45		262-61305	BTW BEARING	イトマキクハ アリソク	(2)
46		262-61503	BTW_WHEEL_RUBBER	イトマキワ ム ム	(1)
47		262-61602	BOBBIN SPRING	ホビソク	(1)
48		262-61701	BTW SPRING	イトマキチヨウセツイタモト ヲハネ	(1)
49		RC-0560711-KP	RETAINING RING	カク タトメ	(1)
50		RE-0400000-KO	E-RING 4	エガ タトメ	(1)
51		WP-0450826-SC	WASHER 4.5X10X0.8	ヒラサカネ 4.5X10X0.8	(1)
52		SM-5040655-SN	SCREW	ハ イントネジ	(1)
53		SM-8050502-TP	SCREW M5 L=5	トメネジ	(1)
54		SM-8040802-TP	SCREW M4X8	トメネジ M4X0.7 L=8	(2)
55		SM-6041150-TP	SCREW M4 L=11	ヒラネジ M4 L=11	3
56		141-13468	BOBBIN THREAD TENSION ASM.	イトマキイトチヨウセツ(クミ)	(1)
57		141-13450	BOBBIN THREAD TENSION ROD ASM.	イトマキイトチヨウセツウ(ケツコウ)	(1)
58		B3126-012-000	THREAD TENSION DISK	イトチヨウセツ	(2)
59		D7133-555-B00	CONNECTING ROD SPRING	ツクシソク	(1)
60		110-72402	THREAD TENSION NUT	ダ イ 1 イトチヨウセツ ナツト	(1)
61		NS-6110310-SP	NUT 11/64-40	ロツカクナツト 11/64-40	(1)
62		105-02300	THREAD CUTTER	イトキリソク イタ	1
63		SM-4030601-SN	SCREW M3 X 6	ナハ コネジ M3X0.5 L=6	1
64		400-27971	MOTOR COVER	モーターカハ	1
65		SM-4040801-SN	SCREW M4 L=8	ナハ コネジ M4X0.7 L=8	4
66		400-06484	SAFETY PLATE COMPL.	アンゼンアラレトケツコウ	1
67		135-51205	SAFETY PLATE INSTALLING BASE	アンゼンアラレトケツコウイ	(1)
68		260-37200	SAFETY PLATE	アンゼンアラレト	(1)
69		260-37309	SAFETY PLATE INSTALLING PLATE	アンゼンアラレトケツコウイ	(1)
70		139-43204	SAFETY PLATE RETURN SPRING	アンゼンアラレトモト ヲハネ	(1)
71		PS-0200062-KH	SPRING PIN 2X6	スプリングピン 2X6	(1)
72		SS-4110715-SP	SCREW 11/64-40 L=7	ナハ ネジ 11/64-40 L=7	(2)
73		SM-4040855-SP	SCREW	ナハ ネジ	(2)
74		NS-6110310-SP	NUT 11/64-40	ロツカクナツト 11/64-40	(1)
75		WP-0450801-SD	WASHER 4.5X10X0.8	ヒラサカネ 4.5X10X0.8	(2)
76		SD-0601021-SP	HINGE SCREW D=6 H=10.2	ダ ヲネジ D=6 H=10.2	(1)
77		B1506-352-000	TENSION SPRING RACK B	ヒツパリ ハネカケ B	(1)
78		NS-6120310-SP	NUT 3/16-28	ロツカクナツト 3/16-28	(1)
79		WP-0740516-SP	WASHER 7.4X11.8X0.5	ヒラサカネ 7.4X11.8X0.5	(1)
80		SM-5040855-SN	SCREW	ハ イントネジ	1
81		400-32511	THE SENSOR CABLE ASM.	イトキセンサケーブル アスマ	1
82		101-02200	THREAD GUIDE F	フトソナイ F	1
83		SM-6040860-TP	SCREW M4 L=8	ヒラネジ M4 L=8	1
84		400-28834	GUIDE PLATE	イトキ レクシチハシカ イ	1
85		400-28835	BUSHING	イトキ レクシチハシカ ツツ	1
86		400-24998	CRANK ROD COVER	クランクロッドカハ	1
87		SM-4040855-SP	SCREW	ナハ ネジ	4
88		400-28459	GREASE PLATE	グリスソク イタ	1
89		SM-4040855-SP	SCREW	ナハ ネジ	2
90		400-29632	STOP SW ASM.	イチツク デイウスイツクミ	1
91		SL-6040892-TN	BOLT	サカネツクシソク(クミ) ルト	2
92		400-05712	EARTH CODE ASM.	アースコード(クミ)	1

2. FRAME & MISCELLANEOUS COVER COMPONENTS (2)

頭部・外装関係 (2)

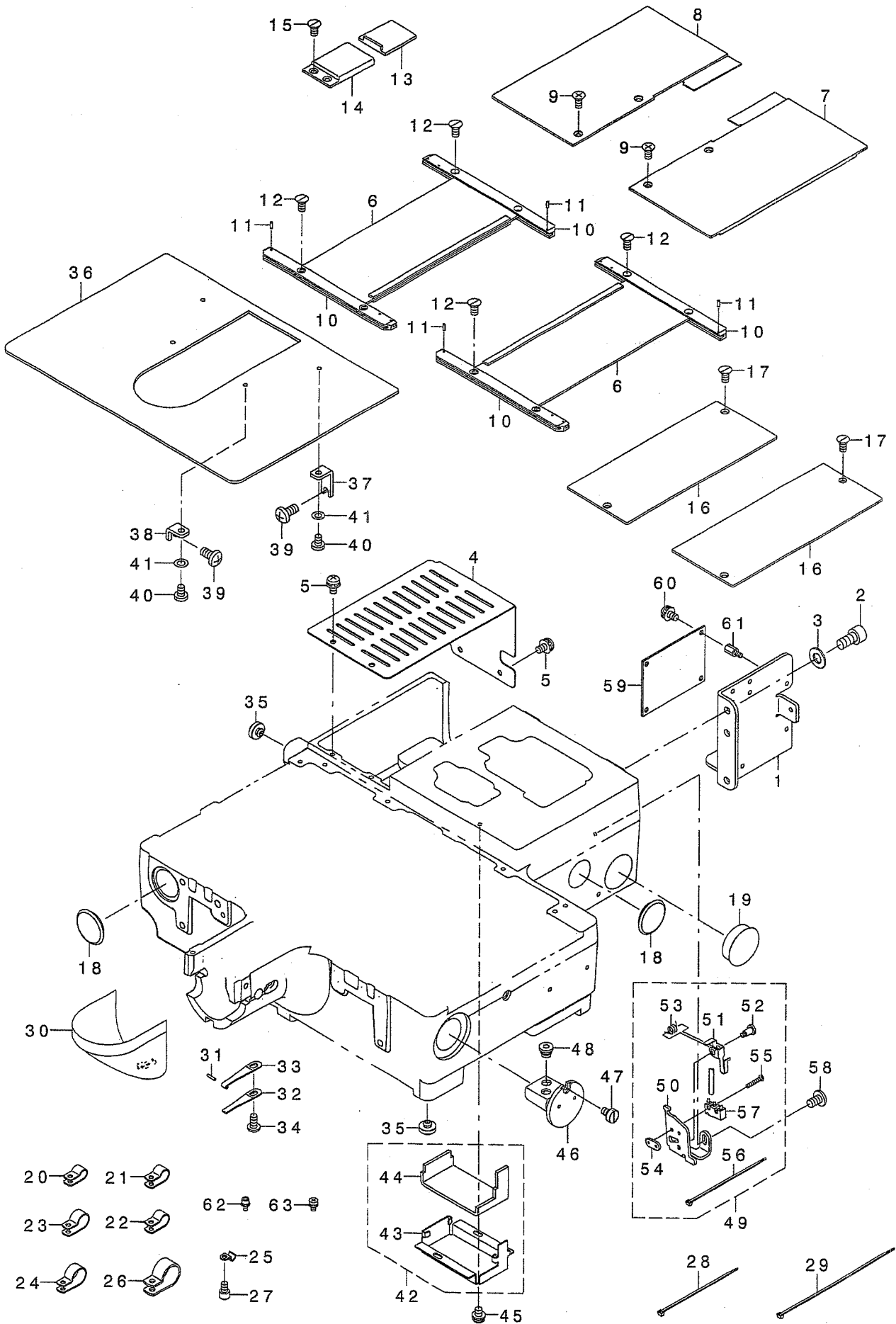

REF. NO	NOTE	PART NO.	DESCRIPTION	品名	Qty
1		400-24997	LIFTER_BASE	INTキハントリツケイタ	1
2		SM-6061202-TP	SCREW M6 L=12	ロツカクアナホルト M6 L=12	2
3		WP-0651001-SC	WASHER	ヒラサカネ	2
4		400-25017	X MOTOR COVER	Xモータカバー	1
5		SL-4040881-SC	SCREW M4 L=8	サカネツキナハコネジ M4 L=8	5
6		400-25018	X MOVEMENT LOWER COVER ASM.	Xイトウウンタカハクミ	2
7		400-25023	X MOVEMENT UPPER COVER R ASM.	Xイトウウエカハクミ	1
8		400-25021	X MOVEMENT UPPER COVER L ASM.	Xイトウウエカハクミ	1
9		SM-1040801-SP	SCREW M4X0.7 L=8	サラコネジ M4X0.7 L=8	4
10		B1181-210-D00	X MOVEMENT COVER RAIL	Xイトウカハレール	4
11		PS-0150042-K0	SPRING PIN 1.5X 4	スプリングピン 1.5X 4	4
12		SM-1040870-TP	SCREW	サラコネジ M4 L=8	8
13		B1123-210-000	Y DRIVE COVER	Yイトウカハ	1
14		B1124-210-000	Y FIXED COVER	Yコテイカハ	1
15		SM-1040870-TP	SCREW	サラコネジ M4 L=8	2
16		400-25031	FEED BASE COVER	オクリダイカハ	2
17		SM-1040870-TP	SCREW	サラコネジ M4 L=8	4
18		B8267-180-000	RUBBER PLUG	デールゴムセシ	2
19		HX-0032600-0N	DOME PLUG	ドームプラグ	1
20		HX-0015000-0C	CABLE BAND	ソクセンバンド	3
21	#01	HX-0015000-0D	CABLE CLIP	ケーブルクリップ	7
22	#02	HX-0015000-0D	CABLE CLIP	ケーブルクリップ	5
23	#02	HX-0015000-0F	CABLE CLIP	ケーブルクリップ	2
24		HX-0015000-0H	CABLE CLIP	ケーブルクリップ	4
25		B3538-112-000	OIL RETURN TUBE HOLDER	カンリユウパイプホルダ	2
26		HX-0015000-0K	CABLE CLIP	ケーブルクリップ	1
27		SM-6040602-TP	SCREW M4 L=6	ロツカクアナホルト M4X0.7 L=6	2
28		EA-9500B01-00	CABLE BAND	ソクセンバンド	5
29		EA-9500B02-00	CABLE BAND 150	ソクセンバンド 150	3
30		138-16855	HOOK COVER ASM.	カマカハ(クミ)	1
31		312-62801	PIN	イトウハリウケコテイピン	1
32		262-21200	HOOK COVER PRESSER SPRING B	カマカハオサエハネ(B)	1
33		262-21101	HOOK COVER PRESSER SPRING A	カマカハオサエハネ(A)	1
34		SM-5040855-SN	SCREW	ハインコネジ	1
35		B1116-210-D00	FRAME SUPPORT RUBBER	トウワササエゴム	6
36		400-23629	NEEDLE PLATE SUPPORT COVER	ハリイタホシヨカハ	1
37		400-25015	COVER_SUPPORT_A	ハリイタホシヨカハササエA	2
38		400-25014	COVER_SUPPORT_B	ハリイタホシヨカハササエB	2
39		SM-4051055-SP	SCREW	ナハネジ	4
40		SM-6450610-TP	SCREW	ヒラコネジ M4X0.5 L=6	4
41		WP-0430800-SD	WASHER M4	ヒラサカネコガタマル M4	4
42		400-26829	GEAR COVER ASM.	ギヤカハクミ	1
43		400-26830	GEAR COVER	ギヤカハ	(1)
44		400-26831	GEAR COVER FELT	ギヤカハフェルト	(1)
45		SL-4040681-SC	COMBINATION SCREW M4 X 8	ナハコネジセムス M4X0.7 L=8	2
46		400-06836	OIL TANK ASM.	オイルタンククミ	1
47		SM-6040650-TP	SCREW	ヒラコネジ M4 L=6	1
48		400-06840	RUBBER BUSH	キューユハパイプツツ	2
49		400-29776	SAFETY_SW_ASM.	トウワアンゼンスイッチクミ	1
50		400-06496	SAFETY_SW_BASE	アンゼンスイッチベース	(1)
51		236-38109	SAFETY_SWITCH_ARM	アンゼンスイッチアーム	(1)
52		400-06497	SAFETY_SW_ARM_SHAFT	アンゼンスイッチアームシャフト	(1)
53		236-38208	SAFETY_SWITCH_SPRING	アンゼンスイッチモットハネ	(1)
54		236-38406	SAFETY_SWITCH_NUT	アンゼンスイッチナット	(1)
55		SM-4021201-SC	SCREW M2 L=12	ナハコネジ M2 L=12	(1)
56		EA-9500B01-00	CABLE BAND	ソクセンバンド	(2)
57		400-29633	SAFETY_SW_CORD_ASM.	アンゼンスイッチコードクミ	(1)
58		SM-4050855-SP	SCREW	ナハネジ M5 L=8	1
59		400-32512	INT_PCB_ASM.	INTキハクミ	1
60		SL-4040891-SC	SCREW M4 L=8	サカネツキナハコネジ M4 L=8	3
61		HX-0033900-00	STUD	キハソハツ	4
62		SL-6040892-TN	BOLT	サカネツキロツカクアナホルト	3
63		SL-4040891-SC	SCREW M4 L=8	サカネツキナハコネジ M4 L=8	12
		NOTE (注記)	#01....FOR AMS-210EHS, ESS	AMS-210EHS, ESS用	
			#02....FOR AMS-210EHL, ESL	AMS-210EHL, ESL用	

3. MAIN SHAFT & NEEDLE BAR COMPONENTS

上軸・針棒関係

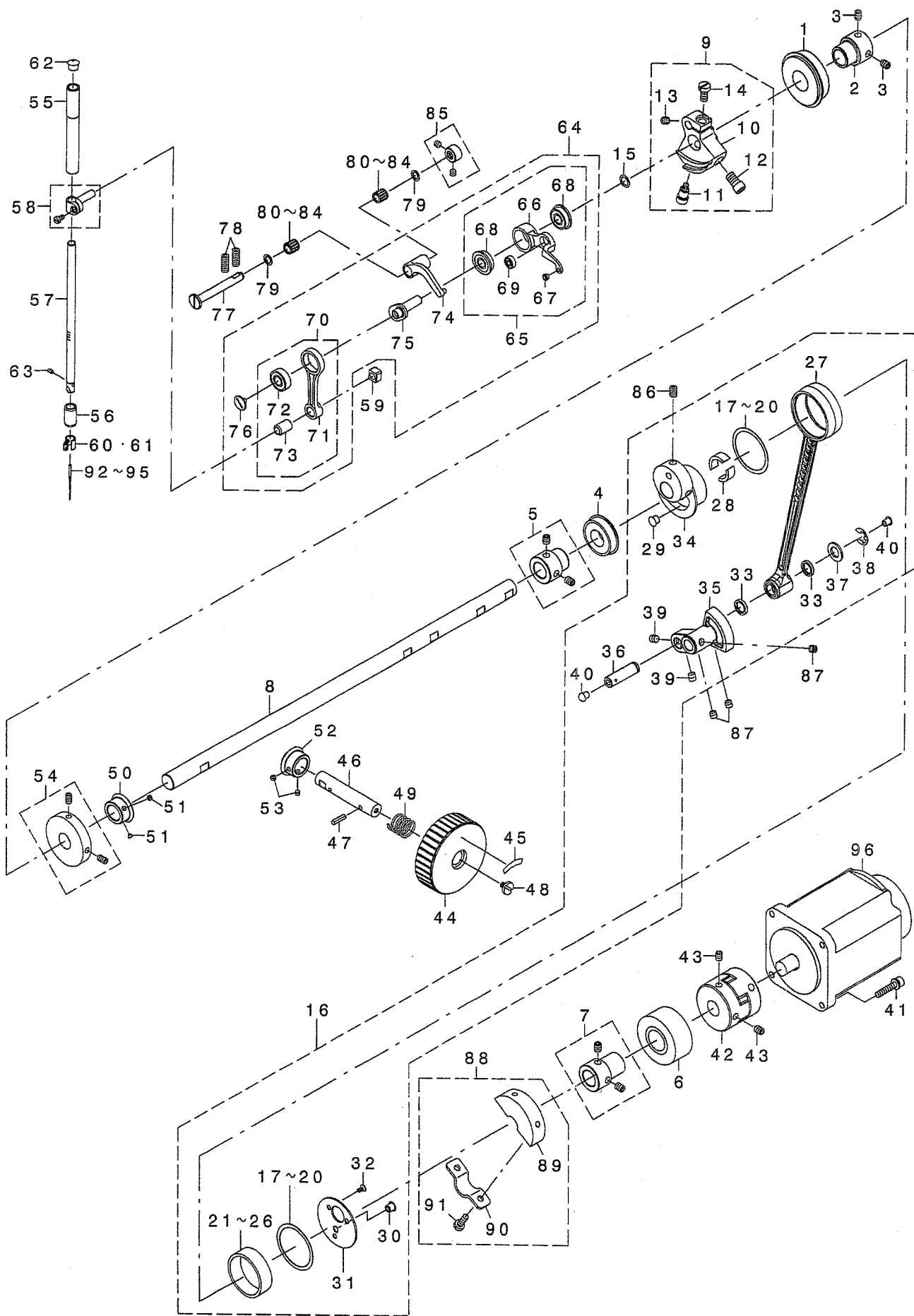

REF. NO	NOTE	PART NO.	DESCRIPTION	ル ヲ メ イ	Qty
1		SB-1200009-00	BEARING	コロカ リン クウケ	1
2		236-04200	MAIN SHAFT BEARING SUPPORT	ウツク カハ アリソク ウケ	1
3		SM-8060812-TP	SCREW M6 L=8	トメネジ M6 L=8	2
4		SB-1200018-00	BEARING	コロカ リン クウケ	1
5		400-10415	BEARING BUSH A ASM.	ウツク カハ アリソク ア ヲツユクミ	1
6		SB-1200017-00	BEARING	コロカ リン クウケ	1
7		400-10418	BEARING BUSH B ASM.	ウツクメタルハ アリソク ア ヲツユクミ	1
8		400-25417	MAIN SHAFT	ウツク ク	1
9		400-10422	COUNTER WEIGHT ASM.	ツリアイスイ	1
10		400-10423	COUNTER WEIGHT	ツリアイスイ	(1)
11		400-10424	COUNTER WEIGHT SCREW A	ツリアイスイトメネジ A	(1)
12		400-10425	COUNTER WEIGHT SCREW B	ツリアイスイトメネジ B	(1)
13		400-10426	COUNTER WEIGHT SCREW C	ツリアイスイトメネジ C	(1)
14		400-10427	COUNTER WEIGHT SCREW D	ツリアイスイトメネジ D	(1)
15		WP-0820516-SP	WASHER 11.6X8.2X0.6	ヒラシ ガネ 8.2X11.6X0.6	1
16		400-31136	CRANK ROD ALL ASM.	ウツク クラソクロッド ツラギ	1
17	#01	400-12112	P=CRANK ROD BEARING SUPPORT	クラソクロッド ハ アリソク トメツ(センタク)	(2)
18	#01	400-06542	CRANK ROD BEARING SUPPORT	クラソクロッド ハ アリソク トメツ	(2)
19	#01	400-11468	CRANK ROD BEARING SUPPORT B	クラソクロッド ハ アリソク トメツB	(2)
20	#01	400-16126	CRANK ROD BEARING SUPPORT C	クラソクロッド ハ アリソク トメツC	(2)
21	#01	400-08340	P=C NEEDLE BEARING SELECTIVE P	クラソクロッド ハ アリソク (センタク)	(1)
22	#01	SB-3370001-0A	BEARING	コロカ リン クウケ	(1)
23	#01	SB-3370001-0B	BEARING	コロカ リン クウケ	(1)
24	#01	SB-3370001-0C	BEARING	コロカ リン クウケ	(1)
25	#01	SB-3370001-0D	BEARING	コロカ リン クウケ	(1)
26	#01	SB-3370001-0E	BEARING	コロカ リン クウケ	(1)
27		400-30830	CRANK ROD ASM.	ウツク クラソクロッド クミ	(1)
28		400-06555	UNDER CAM FELT	ハンソクキョウユウフェルト	(2)
29		TA-0670604-RO	PLUG D=6.7 L=6	トメセン D=6.7 L=6	(1)
30		TA-0670604-RO	PLUG D=6.7 L=6	トメセン D=6.7 L=6	(1)
31		400-10421	CRANK ROD SUPPORT PLATE	クラソクロッド プラ	(1)
32		SM-1030601-SP	SCREW M3 L=6	チリネジ M3 L=6	(3)
33		101-08009	OIL SEAL	キヤクオクシール トラク ノイルラ	(2)
34		400-06541	UNDER CAM	クラソクロッド ハソクソカ	(1)
35		400-06561	OSCILLATOR	オオツラコ	(1)
36		400-30939	OSCILLATOR PIN	オオツラコピン	(1)
37		400-26818	WASHER	オオツラコピン ガネ	(1)
38		RE-0800000-KO	E-SHAPED SNAP RING (8MM)	エガ 外メツ 8	(1)
39		SM-8480652-TP	SCREW	トメネジ M6X0.75 L=6	(2)
40		TA-0550604-RO	RUBBER PLUG	トメセン	(2)
41		SL-6052592-TN	BOLT	サガネツキソクツラガネノット	4
42		236-04309	COUPLING	カッパ リソク	1
43		SM-8060812-TP	SCREW M6 L=8	トメネジ M6 L=8	4
44		B1212-210-D00	PULLEY	テモトア	1
45		B1144-210-000	REVOLVING DIRECTION LABEL	ガイテンソウコウラ	1
46		B1213-210-D00	PULLEY SHAFT	テモトア	1
47		PS-0400142-KH	SPRING PIN 4X14	スプリング ピン 4X14	1
48		A1230-500-000-A	HANDWHEEL SETSCREW	ハズミクノット	1
49		GAF-01007000	SPRING	オカリコイル	1
50		400-06515	GEAR A	テモトア	1
51		SM-8040310-SS	SCREW M4 L=3	トメネジ	2
52		400-06516	GEAR B	テモトア	1
53		SM-8040310-SS	SCREW M4 L=3	トメネジ	2
54		400-10533	BTW DRIVING WHEEL ASM.	トメネジ	1
55		400-10441	NEEDLE ROD METAL	ハリネジ	1
56		400-10442	NEEDLE ROD LOWER METAL	ハリネジ	1
57		400-26882	NEEDLE BAR	ハリネジ	1
58		B1411-552-0A0	NEEDLE BAR CONNECTING ASM.	ハリネジ	1
59		B1414-555-000	SLIDE BLOCK	ハリネジ	1
60		400-26883	NEEDLE BAR THREAD GUIDE	ハリネジ	1
61	#02	400-26884	NEEDLE BAR SHREAD GUIDE H	ハリネジ	1
62		229-01409	NEEDLE BAR UPPER BUSH CAP	ハリネジ	1
63☆		SM-8030412-TP	SCREW	トメネジ M3 L=4	1
64		400-06529	THREAD TAKE UP COMPL.	ソックル	1
65		400-06530	THREAD TAKE UP LEVER ASM.	ソックル	(1)
66		400-06531	THREAD TAKE UP LEVER	ソックル	(1)
67		B1908-505-000	THREAD PASS BUSH	ソックル	(1)
68		SB-1080022-00	BEARING	コロカ リン クウケ	(2)
69		SB-1040016-00	BEARING	コロカ リン クウケ	(1)
70		400-06534	NEEDLE BAR CRANK ROD ASM.	ハリネジ	(1)
71		400-06535	NEEDLE BAR CRANK ROD	ハリネジ	(1)
72		SB-1080023-00	BEARING	コロカ リン クウケ	(1)
73		228-91006	NEEDLE BAR CRANK ROD BUSH	ハリネジ	(1)
74		400-06532	THREAD TAKE UP CRANK	ソックル	(1)
75		400-06537	NEEDLE ROD CRANK	ハリネジ	(1)
76		B1903-552-000	LEFT SCREW	ソックル	(1)
77		400-11902	THREAD TAKE UP CRANK SHAFT	ソックル	1
78		SM-8061612-TP	SCREW M6X16	トメネジ M6 L=16	2
79		228-91204	BEARING SUPPORT	ハ アリソク オサエ	2
80	#01	400-08339	P=T NEEDLE BEARING SELECTIVE P	ソックル	2
81	#01	SB-3070002-0A	BEARING	コロカ リン クウケ	2
82	#01	SB-3070002-0B	BEARING	コロカ リン クウケ	2
83	#01	SB-3070002-0C	BEARING	コロカ リン クウケ	2
84	#01	SB-3070002-0D	BEARING	コロカ リン クウケ	2
85		400-10434	THRUST COLLAR ASM.	ソックル	1
86		SM-8060812-TP	SCREW M6 L=8	トメネジ M6 L=8	2
87		SM-8480652-TP	SCREW	トメネジ M6X0.75 L=6	3
88		400-10437	CRANK BALANCER ASM.	ハ ランサー	1
89		400-10438	CRANK BALANCER	ハ ランサー	(1)
90		400-10439	CRANK BALANCER FIX PLATE	ハ ランサー	(1)
91		400-10440	CRANK BALANCER FIX PLATE SCREW	ハ ランサー	(2)
92☆		MDP-500B1400	NEEDLE DPX5 #14	ハリ DPX5 #14	1
93☆	#02	MDP-170B1800	NEEDLE DPX17 #18	ハリ DPX17 #18	1
94☆		MC-2005010-00	NEEDLE #100	ハリ 134 100	1
95☆	#02	MC-3720011-00	NEEDLE 135X17 #110	ハリ SY3355 110	1
96		400-29108	SERVO MOTOR	サーボ モーター	1

NOTE (注記) #01....SELECTIVE PARTS #02....TYPE H

選択部品 H仕様

4. PRESSER MECHANISM & PRESSER VARIABLE COMPONENTS (1)

中押え・中押え可変関係 (1)

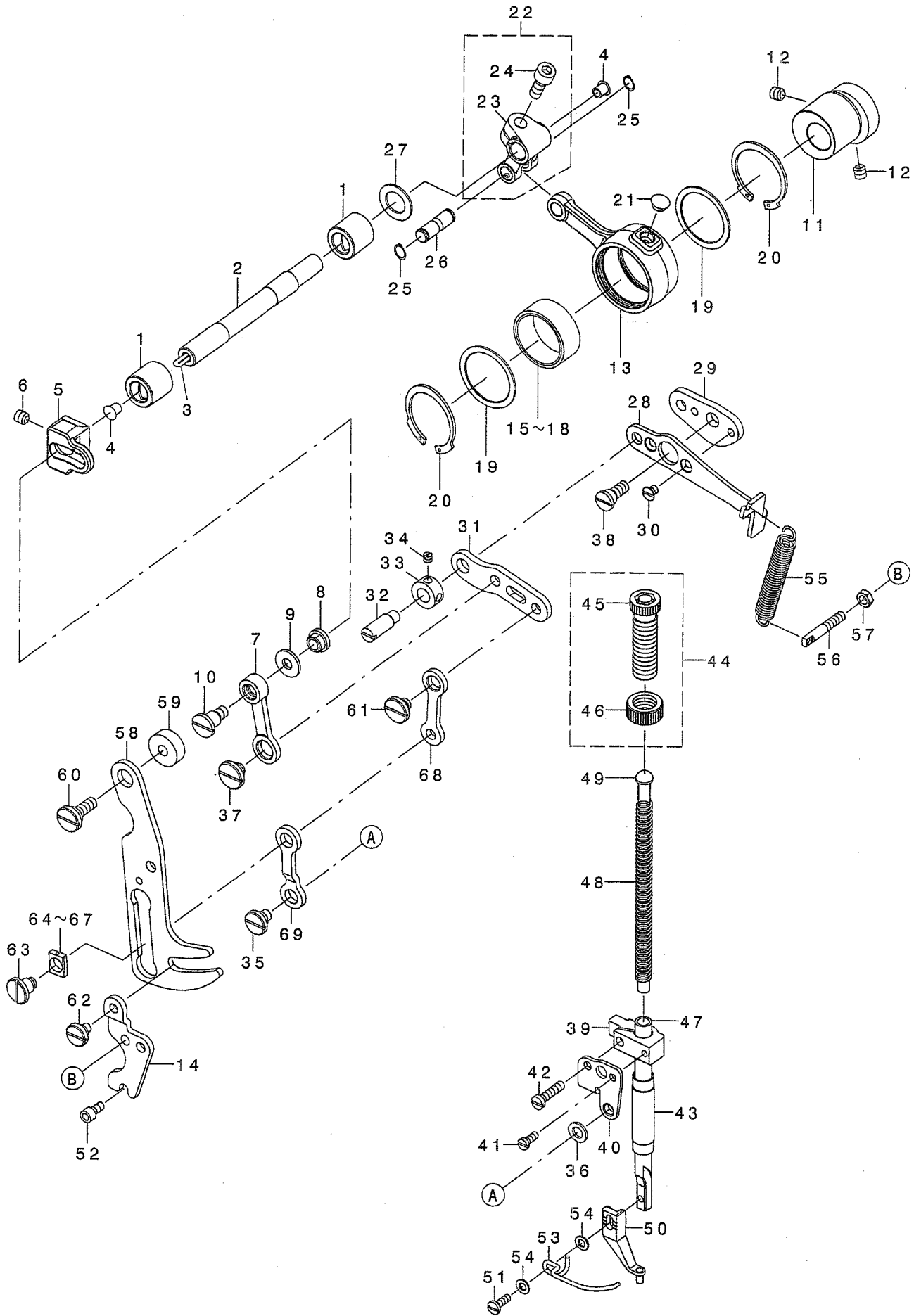

REF. NO	NOTE	PART NO.	DESCRIPTION	トヨメイ	Qty
1		400-25431	BUSHING	メタル	2
2		400-25427	INTERMEDIATE_PRESSER_SHAFT	ナカオサエヨウト・ウツク	1
3		CQ-3030000-00	OIL WICK	ユツシ	0.18
4		TA-0550604-RO	RUBBER PLUG	トメセン	2
5		400-25012	ADJUSTING ARM	ナカオサエチヨウセツウヂ	1
6		SM-8060612-TP	SCREW M6 L=6	トメネジ M6 L=6	1
7		400-32719	INTERMEDIATE_PRESSURE_LINK	ナカオサエリンク	1
8		400-25415	ADJUSTING_NUT	ナカオサエチヨウセツナツト	1
9		WP-0611626-SP	WASHER 15X6X1.6	ヒラサカネ	1
10		SD-0800746-TP	SHOULDER SCREW	ダ'ソネジ D=8 H=7.4	1
11		400-25428	ECCENTRIC_CAM	ナカオサエヘンツシカム	1
12		SM-8060612-TP	SCREW M6 L=6	トメネジ M6 L=6	2
13		400-25011	CRANK_CONNECTING_ROD	ナカオサエカムロツト	1
14		400-24990	PRESSER_VARIABLE_GUIDE	ナカオサエカムヘンツシカム ヨイタ	1
15	#01	B1636-581-A00	NEEDLE BEARING A	ニート'ル' A'アリソク' A	1
16	#01	B1636-581-B00	NEEDLE BEARING B	ニート'ル' B'アリソク' B	1
17	#01	B1636-581-C00	NEEDLE BEARING	ニート'ル' A'アリソク'	1
18	#01	B1636-581-D00	NEEDLE BEARING	ニート'ル' A'アリソク'	1
19		400-12965	BEARING_SUPPORT_PLATE	A'アリソク'イタ	2
20		RC-3781518-KP	RETAINING RING	Cカ'タ'トメ	2
21		TA-0750404-RO	PLUG D=7.5 L=3.5	トメセン D=7.5 L=3.5	1
22		131-22452	FEED BRANCH CRANK ASM.	オクリフタマタクラクミ	1
23		131-22403	FEED BRANCH CRANK	オクリフタマタクラク	(1)
24		SM-6061402-TP	SCREW M6 L=14	ロツカクア'ナネジ' M6 L=14	(1)
25		RC-0650811-KP	RETAINING RING	Cカ'タ'トメ	2
26		400-25429	ROD_CONNECTING_SHAFT	ナカオサエロツト'レンゲツシク	1
27		WP-1221016-SP	WASHER	ヒラサカネ	1
28		400-24987	POSITIONING_LINK_A	ナカオサエイチキメリンクA	1
29		400-24988	POSITIONING_LINK_B	ナカオサエイチキメリンクB	1
30		SS-1110640-TP	SCREW 11/64-40 L= 5.5	サラネジ 11/64-40 L=5.5	2
31		400-30620	INTERMEDIATE_PRESSER_LINK_B	ナカオサエリンクB	1
32		B1408-180-000	HINGE SCREW	ハリボ' - ショ'ケ' リソクビ'ソ	1
33		CS-079073A-SH	THRUST COLLAR ASM.	スラストウケ'クミ	1
34		SS-8110410-TP	SCREW 11/64-40 L= 3.5	トメネジ 11/64-40 L=3.5	2
35		SD-0800386-TP	SHOULDER SCREW D=8 H=3.75	ダ'ソネジ D=8 H=3.75	1
36		400-29419	LINK_CONNECTING_PLATE_WASHER	ナカオサエリンクア'チユウケイイタ'カ'ネ	1
37		SD-1000336-TP	SHOULDER SCREW	ダ'ソネジ D=10 H=3.25	1
38		SD-0800408-TP	SHOULDER SCREW	ダ'ソネジ D=8 H=4	1
39		236-10108	PRESSER BAR GUIDE BRACKET	オサエホ'ウダ'キ	1
40		400-24991	LINK_CONNECTING_PLATE	ナカオサエリンクア'チユウケイイタ	1
41		SS-6090910-SP	SCREW 9/64-40 L=9	ヒラサジ 9/64-40 L=9	1
42		SS-7111810-TP	SCREW 11/64-40 L=18	マルヒラサジ 11/64-40 L=18	1
43		400-32798	PRESSER_BUSHING	ナカオサエタメタル	1
44		229-07554	PRESSER_SPRING_REG_NUT_ASM.	オクリチヨウセツネジ'ナツトクミ	1
45		229-07505	PRESSER_SPRING_REGULATOR	オサエチヨウセツネジ'	(1)
46		110-71701	NUT	オサエ'チヨウセツ'ネジ'ナツト	(1)
47		400-30623	INTERMEDIATE_PRESSER_BAR	ナカオサエホ'ウ	1
48		B1611-210-00A	INNER_PRESSER_SPRING	ナカオサエホ'ネ	1
49		400-23631	PRESSER_GUIDE_BAR	ナカオサエア'ソ'ナイホ'ウ	1
50		400-23632	INTERMEDIATE_PRESSER_A	ナカオサエA	1
51		SM-7751160-TP	SCREW	マルヒラサジ M3.5 L=10.5	1
52		SM-6040802-TP	SCREW M4X0.7 L=8	ロツカクア'ナホ'ルト	2
53		B1634-210-D00	FINGER GUARD	ユビ'カ'ート	1
54		WP-0430800-SC	WASHER M4	ヒラサカ'ネ'コカ'タ'マル M4	2
55		400-30621	INTERMEDIATE_PRESSER_SPRING_B	ナカオサエホ'ネ'ヨハ'ネB	1
56		400-25432	TENSION_SPRING_ADJUSTING_SCREW	ナカオサエホ'ネ'ネハ'ネカ	1
57		NM-6050003-SC	NUT M5X0.8	ロツカクナツト M5X0.8 3ツユ	1
58		400-30618	PRESSER_VARIABLE_PLATE	ナカオサエカムヘンツシカム	1
59		400-25424	COLLAR	シキサ'カ'ネ	1
60		SD-1000337-TP	SHOULDER SCREW	ダ'ソネジ D=10 H=3.25	1
61		SD-0800336-TP	SHOULDER SCREW	ダ'ソネジ D=8 H=3.25	1
62		SD-0700336-TP	SHOULDER SCREW	ダ'ソネジ D=7 H=3.25	1
63		SD-0800656-TP	SHOULDER SCREW	ダ'ソネジ D=8 H=6.45	1
64	#01	400-31164	P=SLIDE_BLOCK	ナカオサエカムヘンツシカム'マ(センタク)	1
65	#01	400-30628	SLIDE_BLOCK_A	カクゴ'マA	1
66	#01	400-30629	SLIDE_BLOCK_B	カクゴ'マB	1
67	#01	400-30630	SLIDE_BLOCK_C	カクゴ'マC	1
68		400-30616	INTERMEDIATE_PRESSER_LINK_C	ナカオサエリンクC	1
69		400-30617	INTERMEDIATE_PRESSER_LINK_D	ナカオサエリンクD	1

NOTE (注記)

#01... SELECTIVE PARTS

選択部品

5. PRESSER MECHANISM & PRESSER VARIABLE COMPONENTS (2)

中押え・中押え可変関係 (2)

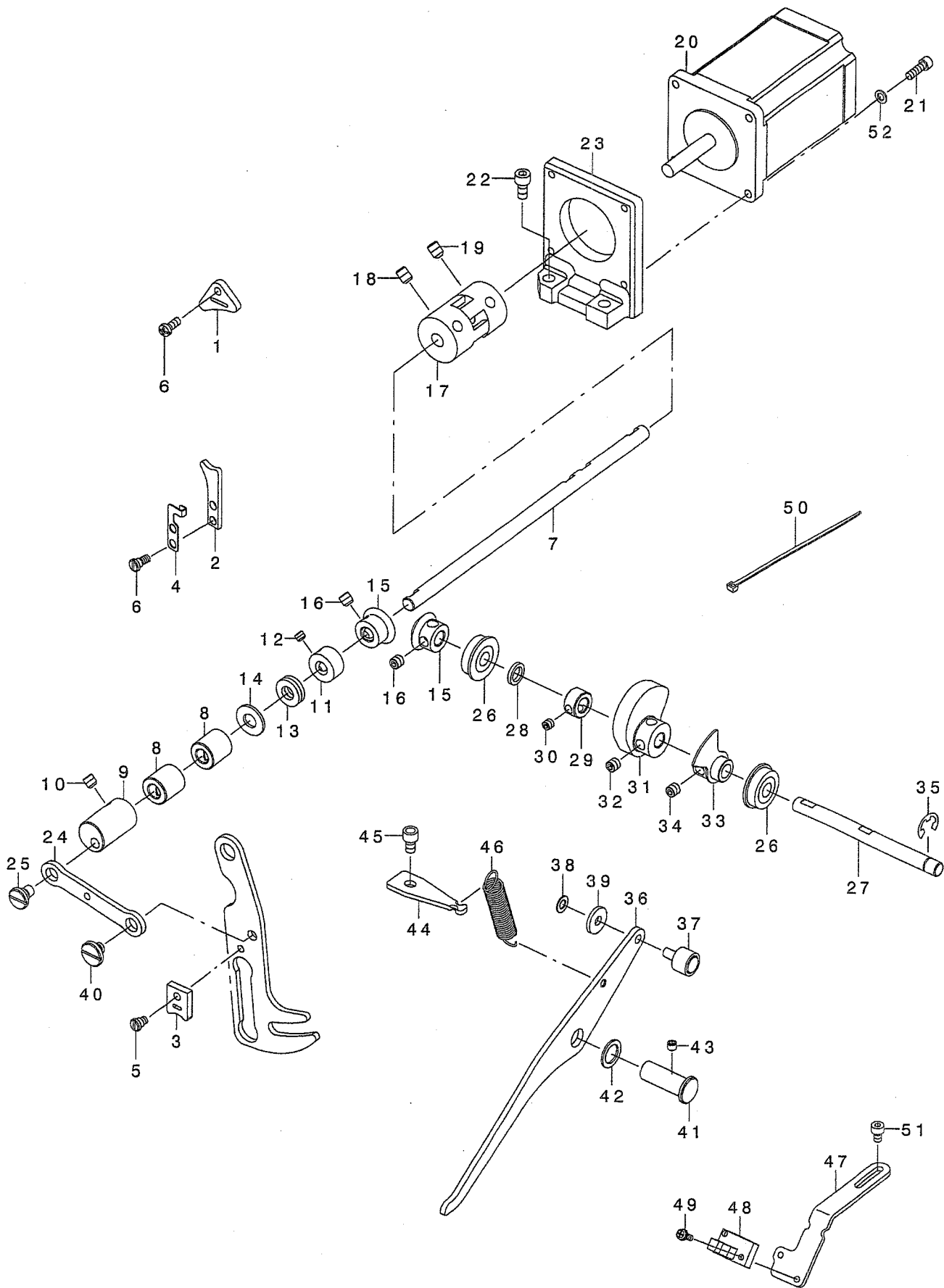

REF. NO	NOTE	PART NO.	DESCRIPTION	ト ヲ メ イ	Qty
1		400-30625	FACE_FELT_A	メンフ フェルトA	1
2		400-30626	FACE_FELT_B	メンフ フェルトB	1
3		400-30627	FACE_FELT_C	メンフ フェルトC	1
4		400-26817	FACE_FELT_B_SUPPORT	メンフ フェルトBササエ	1
5		400-29420	FELT_SCREW_C	フェルトトメネジ C	1
6		400-32483	FELT_SCREW_AB	メンフ フェルトABトメネジ	3
7		400-25421	PRESSER_VARIABLE_SHAFT	ナカオサエカハソツク	1
8		400-25423	BUSHING B	メタルB	2
9		400-26819	PRESSER_VARIABLE_ARM	ナカオサエカハソウテ	1
10		SM-8480652-TP	SCREW	トメネジ M6X0.75 L=6	2
11		CS-0800971-TP	THRUST COLLAR D=8 W=9	スラストカラー D=8 W=9	1
12		SM-8050412-TP	SCREW M5 L=4	トメネジ M5 L=4	2
13		SB-4080001-00	BEARING	コロカ リジ クウケ	1
14		WP-0850002-SP	WASHER 8.5X18X1.6	ヒラサ カ ネ 8.5X18X1.6	1
15		400-30615	PRESSER_LIFT_GEAR	ナカオサエアケ クト ウキ ア	2
16		SM-8060612-TP	SCREW M6 L=6	トメネジ M6 L=6	4
17		400-30619	INTERMEDIATE_PRESSER_COUPLING	ナカオサエモータカップ リンク	1
18		SM-8060812-TP	SCREW M6 L=8	トメネジ M6 L=8	2
19		SM-8060802-TP	SCREW M6 L=8	トメネジ M6 L=8	2
20		400-29628	INSIDE_PRESSURE_MOTOR	ナカオサエモータ	1
21		SM-6041202-TP	SCREW M4X0.7 L=12	ロツカクアナホ ルト	4
22		SM-6061802-TP	SCREW M6 L=18	ロツカクアナホ ルト	2
23		400-25010	PRESSER_MOTOR_BRACKET	ナカオサエモータブ ラケット	1
24		400-24989	PRESSER_VARIABLE_LINK	ナカオサエカハソソク	1
25		SD-0800337-TP	SHOULDER_SCREW	タ ソネジ D=8 H=3.25	1
26		SB-1080005-00	RADIAL_BEARING	ラジ アルジ クウケ	2
27		400-25426	PRESSER_LIFT_SHAFT	ナカオサエアケ ソク	1
28		WZ-0850302-KO	WAVED_WASHER 8.5X12.5X0.3	ナミカ タサ カ ネ 8.5X12.5X0.3	1
29		CS-0800881-TP	THRUST_COLLAR	スラストウケ D=8 W=8	1
30		SM-8050402-TP	SCREW	トメネジ	2
31		400-25016	LIFTING_CAM	ナカオサエアケ カム	1
32		SM-8060612-TP	SCREW M6 L=6	トメネジ M6 L=6	2
33		400-25418	SENSOR_SLIT_ASM	センサースリットクミ	1
34		SM-8060612-TP	SCREW M6 L=6	トメネジ M6 L=6	2
35		RE-0700000-KO	E-RING 7	Eガ タトメリ 7	1
36		400-25030	LIFTING_LINK	ナカオサエアケ リンク	1
37		400-27870	CAM_FOLLOWER	ナカオサエアケ カムフォロア	1
38		WP-0520656-SA	WASHER 5.2X9.5X0.6	ヒラサ カ ネ 5.2X9.5X0.6	1
39		WP-0522016-SH	WASHER	ヒラサ カ ネ 5.2X15X2	1
40		SD-0800336-TP	SHOULDER_SCREW	タ ソネジ D=8 H=3.25	1
41		B1641-562-000	FEED_REGULATING_ARM_SHAFT	オクリ チョーセツウテ ソク	1
42		262-26001	WASHER	イトキリリンクサ カ ネ	1
43		SM-8050612-TP	SCREW M5X6	トメネジ M5X0.8 L=6	1
44		400-25420	LIFTER_LINK_SPRING_HOOK	ナカオサエアケ ハ ネカケ	1
45		SM-6050802-TP	SCREW M5X0.8 L=8	ロツカクアナホ ルト M5X0.7 L=8	1
46		400-03970	TENSION_RELEASE_RETURN	ハ ネ	1
47		400-25419	SENSOR_INSTALLING_BASE	センサートリツケイタ	1
48		HD-0005700-0A	PHOTO_SENSOR	フォトセンサ	1
49		SL-4031081-SF	SCREW M3 L=10	ナハ コネジ セムス M3 L=10	1
50		EA-9500B01-00	CABLE_BAND	ソクセンハ ント	1
51		SM-6040602-TP	SCREW M4 L=6	ロツカクアナホ ルト M4X0.7 L=6	2
52		WP-0450846-SP	WASHER	ヒラサ カ ネ	4

6. PRESSER PLATE & MANUAL PRESSER MECHANISM COMPONENTS

押え・マニュアル押え関係

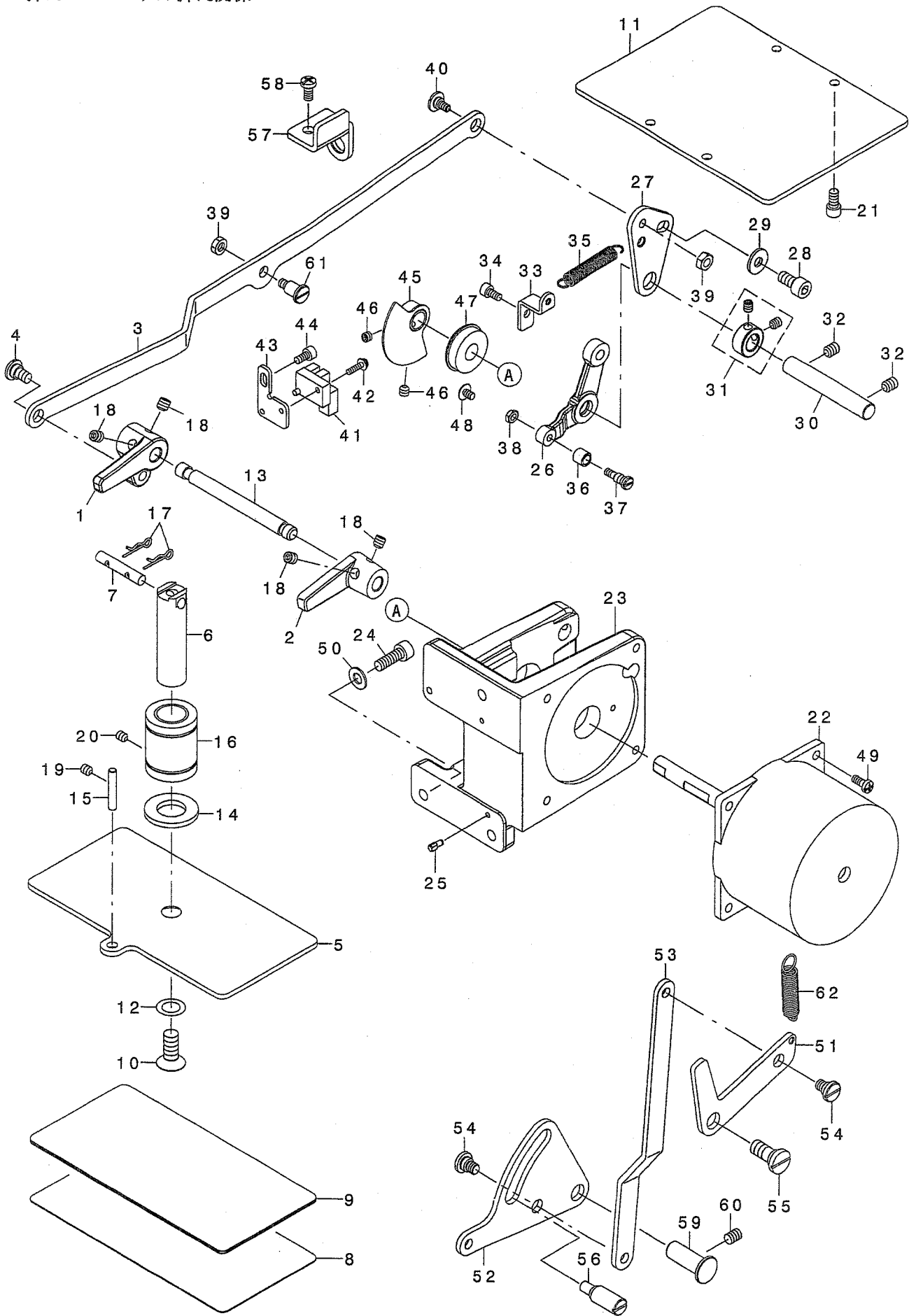

REF. NO	NOTE	PART NO.	DESCRIPTION	品名	Qty
1	#01	400-24645	ARM_A	オシサケ ウデ A	1
2	#01	400-24646	ARM_B	オシサケ ウデ B	1
3	#01	400-30937	CONNECTING_LINK	オサエリンクツリク	1
4	#01	SD-0800346-TP	SHOULDER SCREW	ダ'ソネツ D=8 H=3.4	1
5	#01	B1502-210-D00	PRESSER PLATE	オサエイタ	1
6	#01	B1525-210-D00	PRESSER SHAFT	オサエツク	1
7	#01	400-23626	PIN	オシサケ ビ'ソ	1
8		B1520-210-D00-A	PRESSER PLATE SHEET	オサエイタシート	1
9		B1531-210-D00	PRESSER PLATE FITTING SHEET	オサエイタセツチャクシート	1
10	#01	B1516-210-D00	SCREW	オサエイタケツゴ'ウネツ'	1
11	#02	400-32805	PRESSURE PLATE	オサエイタ	1
12	#01	400-23627	PRESSURE PLATE SHEET WASHER	オサエイタシートガ'ネ	3
13	#01	400-34922	PRESSER LINK SHAFT	オサエリンクツク	1
14	#01	229-31505	RUBBER WASHER	イトタテホ'ウホ'ウツソコ' A	1
15	#01	B1527-581-000A	THREAD RELEASE PIN	イトユルメオシビ'ソ	1
16	#01	SB-7160002-00	BEARING	コロガ'リツク'クウケ	1
17	#01	B1515-210-D00	PIN	マツハ'ビ'ソ	2
18	#01	SM-8060612-TP	SCREW M6 L=6	トメネツ' M6 L=6	4
19	#01	SM-8050602-TP	SCREW M5 L=6	トメネツ' M5X0.8 L=6	1
20	#01	SM-8050602-TP	SCREW M5 L=6	トメネツ' M5X0.8 L=6	1
21	#02	SM-6051002-TP	SCREW M5X0.8 L=10	ロツカクアナホ'ルト M5X0.8 L=10	4
22		400-29629	PRESSURE FOOT MOTOR	ソトオサエモータ	1
23		400-28337	SOLENOID BASE	モータリツクダ'イ	1
24		SM-6061802-TP	SCREW M6 L=18	ロツカクアナホ'ルト	3
25		B1816-215-P00	GUIDE PIN	ナカガ'マオサエガ'イト'ビ'ソ	2
26	#01	400-25009	PRESSER_LOWER_LINK_A	オサエサケ'クト'ウリソク	1
27	#01	400-24996	PRESSER_LOWER_ADJUSTING_LINK	オサエサケ'クト'ウリソクチヨウセツイタ	1
28	#01	SM-6061202-TP	SCREW M6 L=12	ロツカクアナホ'ルト M6 L=12	1
29	#01	WP-0611626-SP	WASHER 15X6X1.6	ヒラサ'ガ'ネ	1
30	#01	400-25435	PRESSURE LOWERING SHAFT	オサエサケ'リソクツク	1
31	#01	400-10464	THRUST COLLAR_ASM.	オオフリコツ'クスラストカラークミ	1
32	#01	SM-8060812-TP	SCREW M6 L=8	トメネツ' M6 L=8	2
33	#01	400-25436	LOWER_SPRING HOOK	オサエサケ'ハ'ネカケ	1
34	#01	SM-6040802-TP	SCREW M4X0.7 L=8	ロツカクアナホ'ルト	1
35	#01	262-26209	SPRING	イトキリホツ'ヨカムモト'ツハ'ネ	1
36	#01	235-17501	NEEDLE CAM ROLLER A	ハリフリカムコロ A	1
37	#01	400-30938	PRESSER_LOWER_ROLLER_SHAFT	オシサケ'リソクコロツク	1
38	#01	NM-6040003-SC	NUT M4	ロツカクナツト M4	1
39	#01	NM-6050001-SP	NUT M5	ロツカクナツト M5X0.8 1シュ	2
40	#01	SD-0800327-TP	SHOULDER SCREW	ダ'ソネツ D=8 H=3.2	1
41		HD-0005700-0A	PHOTO SENSOR	フオトセンサ	1
42		SL-4031291-SC	SCREW M3X12	ナハ'コネツ'セムス M3X0.5 L=12	1
43		400-10443	SENSOR_INSTALLING_BASE	オサエアケ'センサ-トリツクイタ	1
44		SM-6040802-TP	SCREW M4X0.7 L=8	ロツカクアナホ'ルト	1
45		400-06666	SENSOR_SLIT_ASM.	センサ-スリットクミ	1
46		SM-8050592-TP	SCREW	トメネツ' M5 L=5 クホ'ミサキ	2
47		SB-1100024-00	BEARING	コロガ'リツク'クウケ	1
48		SM-0040601-SC	SCREW M4X0.7 L=6	トラスコネツ' M4X0.7 L=6	1
49		SM-4051655-SP	SCREW M5 L=16	ナハ'ネツ' M5 L=16	4
50		WP-0651001-SC	WASHER	ヒラサ'ガ'ネ	3
51	#01	400-24992	MANUAL_LOWER_PLATE	マニュアルオシサケ'イタ	1
52	#01	400-24993	MANUAL_LOWER_LEVER	マニュアルオシサケ'レハ'ー	1
53	#01	400-24994	MANUAL_LOWER_LINK	マニュアルオシサケ'リソク	1
54	#01	SD-0800337-TP	SHOULDER SCREW	ダ'ソネツ D=8 H=3.25	2
55	#01	SD-1000406-TP	SHOULDER SCREW	ダ'ソネツ D=10 H=4	1
56	#01	400-10455	WIPER_CONNECTING_LINK_SHAFT	ワイハ'-レンクツリソクツク	1
57	#01	400-24995	SPRING HOOK	ハ'ネカケ	1
58	#01	SM-4061255-SP	SCREW M6 L=12	ナハ'ネツ' M6 L=12	1
59	#01	137-47001	BELL CRANK SHAFT	メス'クト'ウ'フツクツク	1
60	#01	SM-8060812-TP	SCREW M6 L=8	トメネツ' M6 L=8	1
61	#01	SD-0801006-TP	SHOULDER SCREW D8 H10	クト'ウダ'ソネツ'	1
62	#01	B1642-210-D00	INTERMEDIATE PRESSER SPRING B	ナカオサエハ'ネB	1

NOTE (注記)

#01....FOR AMS-210EHS,ESS
#02....FOR AMS-210EHL,ESL

AMS-210EHS,ESS用
AMS-210EHL,ESL用

7. SHUTTLE DRIVER SHAFT COMPONENTS

下軸関係

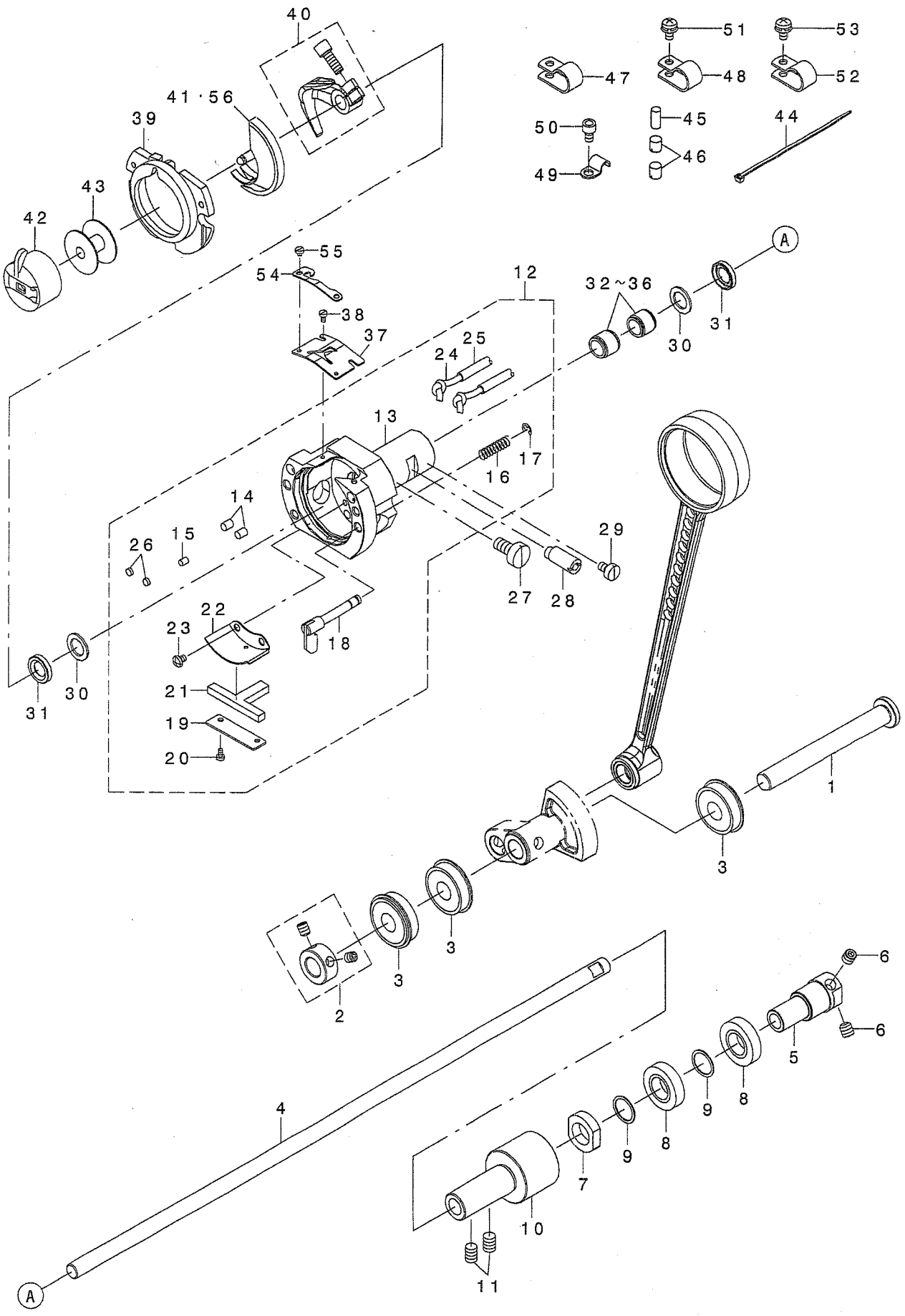

REF. NO	NOTE	PART NO.	DESCRIPTION	品名	Qty
1		400-24066	OSCILLATOR SHAFT	オオフリコジク	1
2		400-10464	THRUST COLLAR_ASM.	オオフリコジク クスラストカラークミ	1
3		SB-1100024-00	BEARING	コロカ リジ クウケ	3
4		400-24062	LOWER SHAFT	シモジク	1
5		400-06567	LOWER SHAFT_GEAR	シモジク キギキ	1
6		SM-8060612-TP	SCREW M6 L=6	トメネジ M6 L=6	2
7		400-24063	NUT	シモジク クナット	1
8		SB-1120017-00	BEARING	コロカ リジ クウケ	2
9		400-06317	LOWER SHAFT GEAR RING	シモジク キギキハ アリソク スハ -サ-	2
10		400-06569	LOWER SHAFT REAR METAL	シモジク クウシロメタル	1
11		SM-8060812-TP	SCREW M6 L=8	トメネジ M6 L=8	2
12		400-32671	SHUTTLE_ASM.	オオカ マクミ	1
13		400-06574	SHUTTLE	オオカ マ	(1)
14		B1820-210-D00	SHUTTLE OIL FELT,A	オオカ マキユウユアフェルトA	(2)
15		B1821-210-D00	SHUTTLE OIL FELT,B	オオカ マキユウユアフェルトB	(1)
16		B1822-215-P00	INNER HOOK PRESSER SPRING	ナカカ マオサエハネ	(2)
17		RE-0300000-KO	E-RING 3	Eカ タトメウ 3	(2)
18		265-01858	INNER-HOOK-PRESSER COMPL.	ナカカ マオサエツクツゴウ	(2)
19		141-04004	ONCE THROUGH OIL FELT PRESSER	オオカ マカソリュウフェルトオサエ	(1)
20		SM-6020460-TP	SCREW	ヒラネジ M2 L=3.5	(2)
21		141-03907	SHUTTLE ONCE THROUGH OIL FELT	オオカ マカソリュウフェルト	(1)
22		400-06577	SHUTTLE LUBRICATING PLATE	オオカ マキユウユイタ	(1)
23		SM-4030455-SP	SCREW	ナハ コネジ M3 L=4	(2)
24		CQ-2000000-00	OIL WICK	ユソソ	(2.8)
25		236-30007	TUBE	チューブ	(0.9)
26		135-29607	SHUTTLE PACKING	オオカ マハ ツギソ	(2)
27		400-10470	SHUTTLE_ASM SCREW	オオカ マクミトメネジ	1
28		400-10471	SHUTTLE_RACE_ADJUSTING_SHAFT	オオカ マチヨウセツジク	1
29		SM-6040650-TP	SCREW	ヒラネジ M4 L=6	1
30		400-10472	SHUTTLE BEARING RING	オオカ マハ アリソク トメウ	2
31		400-06576	SHUTTLE OIL SEAL	オイルシール	2
32	#03	400-08348	P=O NEEDLE BEARING SELECTIVE P	オオカ マハ アリソク (センタク)	2
33	#03	SB-3080010-0A	BEARING	コロカ リジ クウケ	2
34	#03	SB-3080010-0B	BEARING	コロカ リジ クウケ	2
35	#03	SB-3080010-0C	BEARING	コロカ リジ クウケ	2
36	#03	SB-3080010-0D	BEARING	コロカ リジ クウケ	2
37		400-36117	SHUTTLE UPPER SPRING	オオカ マウツハネ	1
38		SM-6020460-TP	SCREW	ヒラネジ M2 L=3.5	2
39		141-03352	INNER HOOK PRESSER ASM., B	ナカカ マオサエBツクツゴウ	1
40		400-14963	SHUTTLE DRIVER ASM.	ト ライハ -クミ	1
41	#05	400-14965	SHUTTLE(H)	ナカカ マ(フトハリヨウ)	1
42		B1828-210-DAA	BOBBIN CASE ASM.	ホ ビン ケ-スクミ	1
43		B1806-210-D00	BOBBIN	ホ ビン	1
44		EA-9500B01-00	CABLE BAND	ソクセンハ ソト	2
45		400-06578	OIL WICK PRESSER	カマキユウユア ラジホ リ	1
46		SM-8060610-TP	SCREW	トメネジ M6 L=6	2
47		HX-0015000-0D	CABLE CLIP	ケ-ブル クリツブ	1
48		HX-0015000-0B	CABLE CLIP	ケ-ブル クリツブ	2
49	#01	B3538-112-000	OIL RETURN TUBE HOLDER	カンリユウ ハ イア オサエ	1
50	#01	SM-6040602-TP	SCREW M4 L=6	ロツカクアナホ ルト M4X0.7 L=6	1
51	#02	SL-4040891-SC	SCREW M4 L=8	サ カ ネツキ ナハ コネジ M4 L=8	1
52	#02	HX-0015000-0B	CABLE CLIP	ケ-ブル クリツブ	1
53	#02	SL-4040891-SC	SCREW M4 L=8	サ カ ネツキ ナハ コネジ M4 L=8	1
54		400-36118	LOWER THREAD HOLDER	ソタイトホジ イタ	1
55		SM-6020250-TP	SCREW	ヒラネジ	2
56	#04	400-14964	SHUTTLE	ナカカ マ	1

NOTE (注記)

#01.... FOR AMS-210EHS,ESS
 #02.... FOR AMS-210EHL,ESL
 #03.... SELECTIVE PARTS
 #04.... TYPE S
 #05.... TYPE H

AMS-210EHS,ESS用
 AMS-210EHL,ESL用
 選択部品
 S仕様
 H仕様

8. WIPER MECHANISM COMPONENTS

ワイパ関係

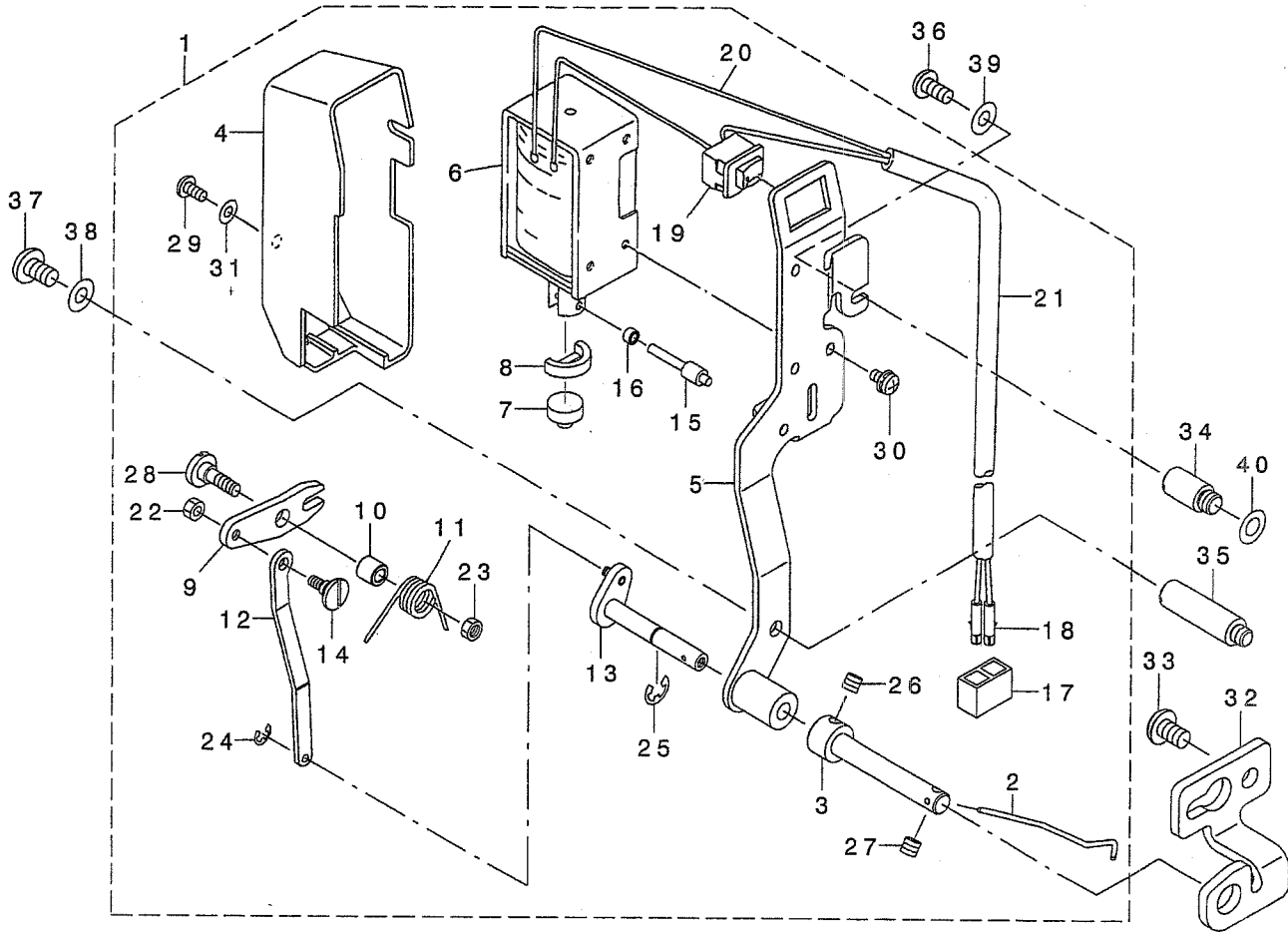

REF. NO	NOTE	PART NO.	DESCRIPTION	トヨタ	Qty
1		400-30778	WIPER_ASM.	ワイパ-クミ	1
2		B2107-210-D00	WIPER	ワイパ	(1)
3		400-25416	WIPER_SHAFT_CAP	ワイパ-キヤップ	(1)
4		229-55504	WIPER COVER	ワイパ-カバー	(1)
5		400-30780	WIPER BASE ASM.	ワイパ-ダイクミ	(1)
6		400-30956	WIPER SOLENOID	ワイパ-ソレノイド	(1)
7		229-55900	WIPER RUBBER A	ワイパ-ゴ AA	(1)
8		229-56007	WIPER RUBBER B	ワイパ-ゴ AB	(1)
9		229-56106	WIPER LINK A	ワイパ-リンクA	(1)
10		229-56205	WIPER HINGE SCREW COLLAR	ワイパ-ダ'ソネツ'カラ-	(1)
11		B2130-210-D00	WIPER SPRING	ワイパ-バネ	(1)
12		400-30779	WIPER LINK B	ワイパ-リンクB	(1)
13		111-11051	WIPER DRIVING SHAFT ASM.	ワイパ'シ'ク'クミ	(1)
14		229-56908	WIPER LINK B HINGE SCREW	ワイパ'-リンクB'ダ'ソネツ'	(1)
15		229-57104	WIPER SOLENOID SHAFT	ワイパ'-ソレノイド'シ'ク	(1)
16		229-57203	WIPER LINK COLLAR	ワイパ'-リンク'カラ-	(1)
17		HK-0346100-20	2-POLE NYLON PLUG	ハカツ'ソク' 2P	(1)
18		HK-0346400-0B	PIN CONTACT	ピ'ソコ'タクト	(2)
19		HA-0005900-00	POWER SWITCH	デ'ソク'ソスイツチ	(1)
20		HW-2003900-00	ELECTRIC WIRE	ビ'ニル'テ'ソセン 17-0.16 ヶロ	(0.04)
21		HW-5000700-00	2-CORE CABTYRE CORD	2ソソ'キヤ'ア'ダイ'コト'	(1.8)
22		NS-6090310-SP	NUT 9/64-40	ノツ'カ'ナツト 9/64-40	(1)
23		NS-6110310-SP	NUT 11/64-40	ノツ'カ'ナツト 11/64-40	(1)
24		RE-0250000-KO	E-RING 2.5	E'カ'ダ'メ'ワ 2.5	(1)
25		RE-0500000-KO	E-RING	E'カ'ダ'メ'ワ 5	(1)
26		SM-8040412-TP	SET SCREW M4 L=4	ト'メ'ネツ'	(1)
27		SM-8040412-TP	SET SCREW M4 L=4	ト'メ'ネツ'	(1)
28		SD-0650321-TP	HINGE SCREW D=6.5 H=3.2	ダ'ソネツ' D=6.5 H=3.2	(1)
29		SM-4030601-SN	SCREW M3 X 6	ナ'コ'ネツ' M3X0.5 L=6	(1)
30		SL-4030641-SE	SCREW	ナ'カ'ネツ'キネツ'	(3)
31		WP-0320501-SC	WASHER M3	ヒラ'サ'カ'ネ 3.2X7X0.5	(1)
32		B2110-210-D00	WIPER SHAFT SUPPORT BRACKET	ワイパ'-シ'ク'ク'カ	1
33		SM-4050855-SP	SCREW	ナ'コ'ネツ' M5 L=8	2
34		400-25440	WIPER_STUD_TOP	ワイパ'-スタツト'ウエ	1
35		400-25441	WIPER_STUD_BOTTOM	ワイパ'-スタツト'シタ	1
36		SM-4040855-SP	SCREW	ナ'コ'ネツ'	1
37		SM-4050855-SP	SCREW	ナ'コ'ネツ' M5 L=8	1
38		WP-0450801-SD	WASHER 4.5X10X0.8	ヒラ'サ'カ'ネ 4.5X10X0.8	1
39		WP-0450801-SD	WASHER 4.5X10X0.8	ヒラ'サ'カ'ネ 4.5X10X0.8	1
40		WP-0531001-SC	WASHER	ヒラ'サ'カ'ネ'ミカ'キマ'ル M5	1

9. TENSION RELEASE & THREAD TENSION COMPONENTS

糸ゆるめ・糸調子関係

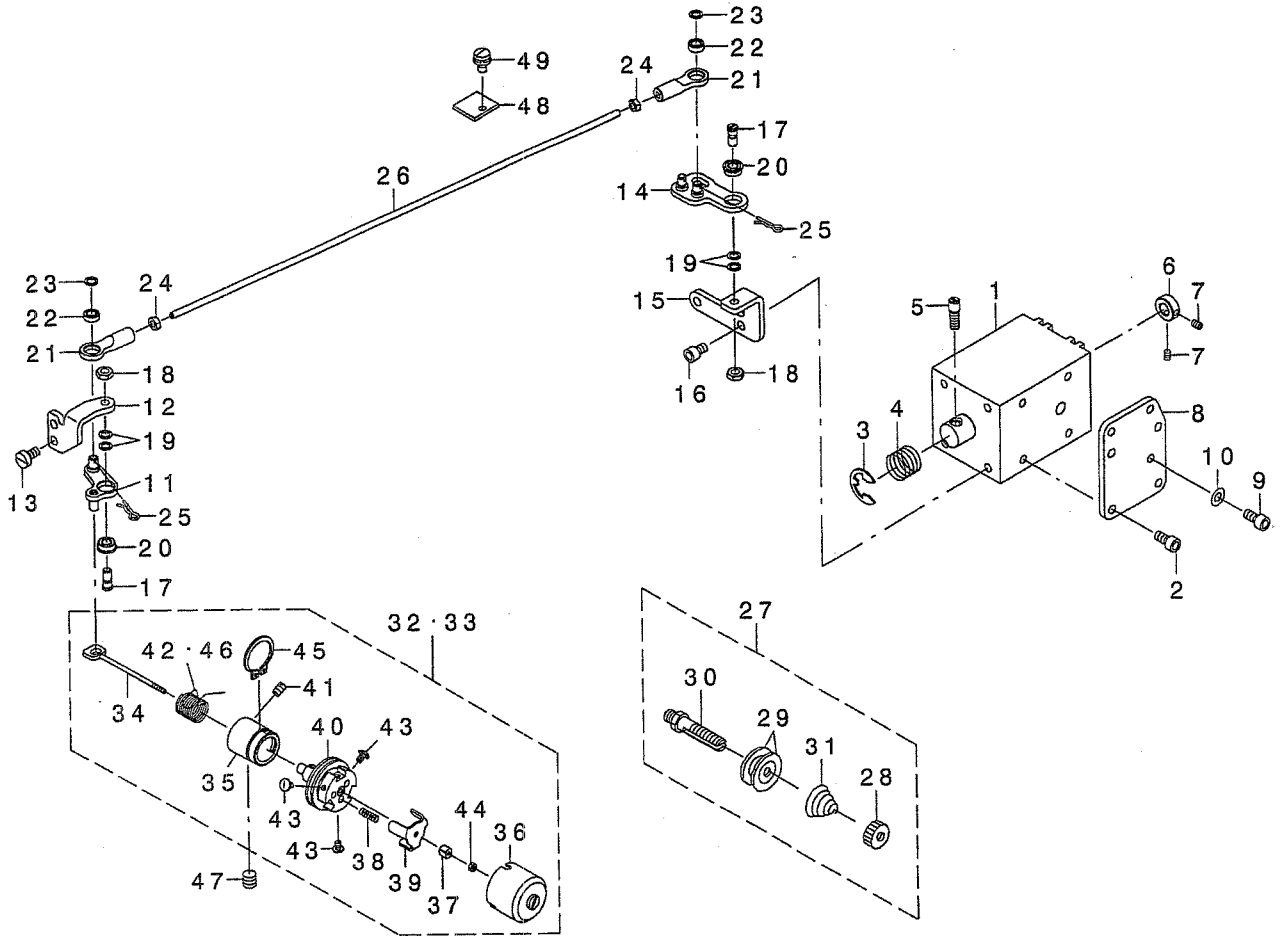

REF. NO	NOTE	PART NO.	DESCRIPTION	品名	Qty
1		400-32539	AT SOLENOID	ATソレノイド	1
2		SM-6040802-TP	SCREW M4X0.7 L=8	ロツカクナボネ M4	4
3		RE-0900000-K0	E-RING 9	Eリング 9	1
4		400-06625	SPRING	ATソレノイド用スプリング	1
5		400-06617	AT SOL PIN	ATソレノイドピン	1
6		400-10477	AT SOL COLLAR	ATソレノイド用ストッパ	1
7		SM-8030412-TP	SCREW	トメネジ M3 L=4	2
8		400-10478	AT PLATE	ATソレノイド用トリツケ板	1
9		SM-6040802-TN	SCREW	ロツカクナボネ M4X0.7 L=8	2
10		WP-0430801-SC	WASHER 4.3X9X0.8	ヒラネジ 4.3X9X0.8	2
11		400-24070	AT_DRIVE_LINK(F)_ASM.	ATソレノイド用ドライブリンク	1
12		400-23983	AT_PIVOT_BASE(F)_I	ATソレノイド用ピボットベース	1
13		SM-6040860-TP	SCREW M4 L=8	ヒラネジ M4 L=8	2
14		400-24068	AT_DRIVE_LINK(R)_ASM.	ATソレノイド用ドライブリンク	1
15		400-23999	AT_PIVOT_BASE(R)_I	ATソレノイド用ピボットベース	1
16		SM-6040602-TP	SCREW M4 L=6	ロツカクナボネ M4X0.7 L=6	2
17		400-10487	AT_PIVOT_SCREW	ATソレノイド用ピボットネジ	2
18		NR-6040003-SC	NUT M4	ロツカクナボネ M4	2
19		400-10489	AT_PIVOT_SCREW_WASHER	ATソレノイド用ピボットネジ用ワッシャー	4
20		400-10490	AT_PIVOT_BEARING	ATソレノイド用ピボットベアリング	2
21		400-10497	AT_JOINT	ATソレノイド用ジョイント	2
22		400-10498	AT_JOINT_BEARING	ATソレノイド用ジョイントベアリング	2
23		400-10489	AT_PIVOT_SCREW_WASHER	ATソレノイド用ピボットネジ用ワッシャー	2
24		400-10499	AT_JOINT_NUT	ATソレノイド用ジョイントナット	2
25		400-06622	AT SNAP PIN	ワッシャーピン	2
26		400-23997	AT CONNECTION BAR	ATソレノイド用接続棒	1
27		400-10503	THREAD TENSION 1_ASM.	スレッドテンション用部品	1
28		229-28808	NUT	スレッドテンション用ナット	(1)
29		229-21506	THREAD TENSION DISK	スレッドテンション用ディスク	(2)
30		400-10504	THREAD TENSION SHAFT	スレッドテンション用シャフト	(1)
31		262-18602	FIRE THREAD TENSION SPRING	スレッドテンション用スプリング	(1)
32	#02	400-29411	THREAD TENSION 2_ASM._H	スレッドテンション用部品	1
33	#01	400-10508	THREAD TENSION 2_ASM.	スレッドテンション用部品	1
34		400-10509	TENSION RELEASE PIN	スレッドテンション用ピン	(1)
35		400-10510	THREAD TENSION POST_BASE	スレッドテンション用部品	(1)
36		400-10511	DISK STOPPER HOLDER_CAP	スレッドテンション用部品	(1)
37		400-10512	THREAD TENSION SHAFT_COLLAR	スレッドテンション用部品	(1)
38		400-10513	DISK STOPPER SPRING	スレッドテンション用部品	(3)
39		400-10514	DISK STOPPER	スレッドテンション用部品	(1)
40		400-10515	ASSY THREAD TENSION_POST	スレッドテンション用部品	(1)
41		400-11359	POST_BASE_SCREW	スレッドテンション用部品	(1)
42★	#02	400-29412	THREAD TAKE-UP_SPRING_H	スレッドテンション用部品	(1)
43		400-10521	HOLD_CAP_SCREW	スレッドテンション用部品	(3)
44		400-10522	SHAFT_NUT	スレッドテンション用部品	(1)
45		400-10523	POST_BASE_C_RING	スレッドテンション用部品	(1)
46★	#01	229-21605	THREAD TAKE-UP_SPRING	スレッドテンション用部品	(1)
47		SM-8061612-TP	SCREW M6X16	トメネジ M6 L=16	1
48		400-13967	AT FELT	ATソレノイド用フェルト	1
49		SL-4040891-SC	SCREW M4 L=8	スレッドテンション用部品 M4 L=8	1
		NOTE (注記)	#01...TYPE S #02...TYPE H	S仕様 H仕様	

10. TENSION RELEASE & THREAD TRIMMER MECHANISM COMPONENTS

糸ゆるめ・糸切り関係

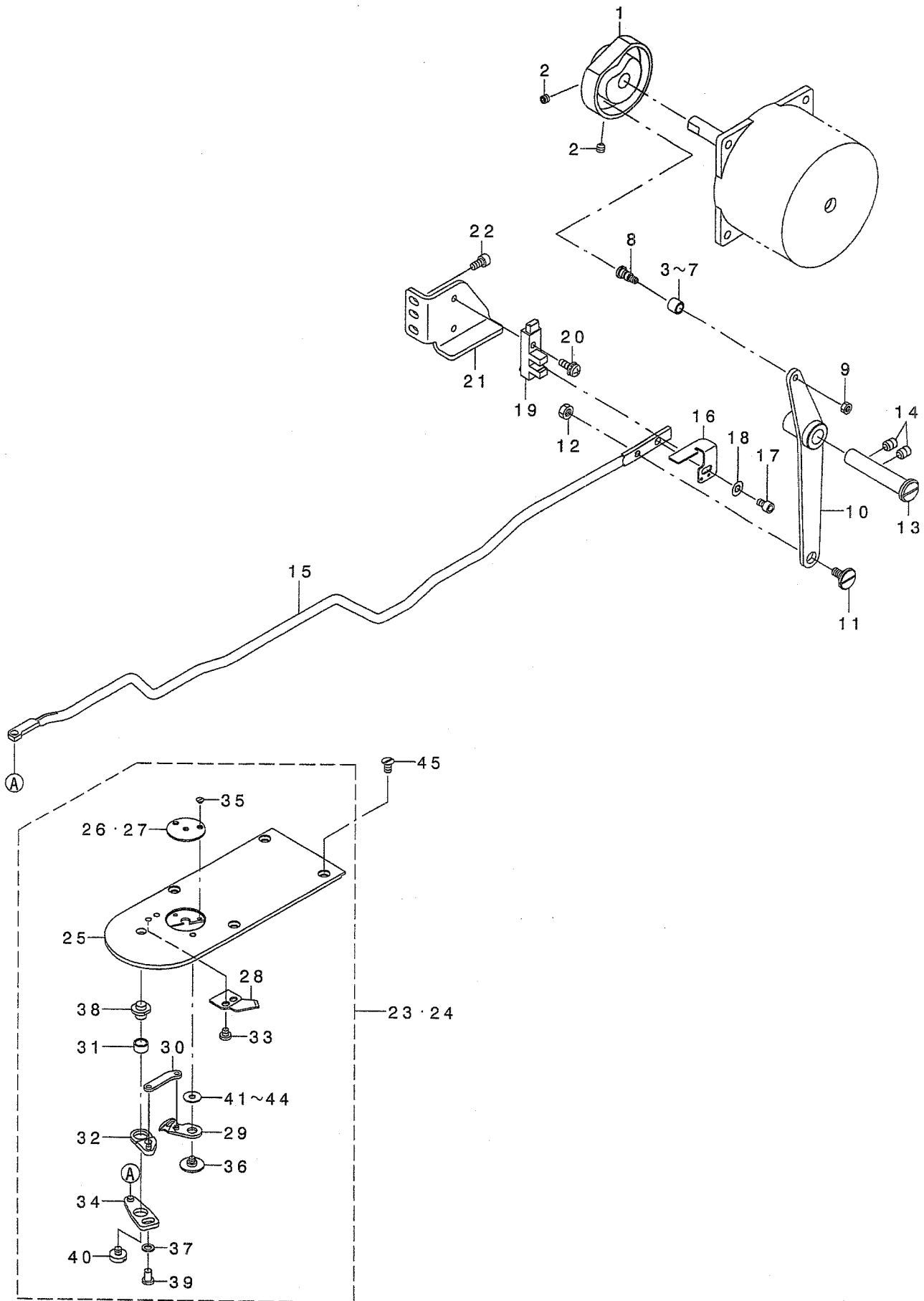

REF. NO	NOTE	PART NO.	DESCRIPTION	品名	Qty
1		400-30936	THREAD_TRIMMER_CAM	イトキリカム	1
2		SM-8050592-TP	SCREW	トメネジ M5 L=5 六角 ミサキ	2
3	#01	400-12132	P=NEEDLE CAM ROLLER	ハリフリカムコロ(センタク)	1
4	#01	235-17501	NEEDLE CAM ROLLER A	ハリフリカムコロ A	1
5	#01	235-17600	NEEDLE CAM ROLLER B	ハリフリカムコロ B	1
6	#01	235-17709	NEEDLE CAM ROLLER C	ハリフリカムコロ C	1
7	#01	235-17808	NEEDLE CAM ROLLER D	ハリフリカムコロ D	1
8		400-04253	UTT CAM ROLLER SHAFT	イトキリカムコロシク	1
9		NM-6040001-SP	NUT M4X0.7	ロツカクナツ M4X0.7 1シユ	1
10		400-06712	THREAD_TRIMMER_LINK_ASM.	イトキリリンククミ	1
11		SD-0800327-TP	SHOULDER SCREW	タソネジ D=8 H=3.2	1
12		NM-6050001-SP	NUT M5	ロツカクナツ M5X0.8 1シユ	1
13		400-23624	THREAD_TRIMMER_SHAFT	イトキリリンクシク	1
14		SM-8060812-TP	SCREW M6 L=8	トメネジ M6 L=8	2
15		400-30935	CONNECTING_BAR	イトキリリンクツボウ	1
16		400-10525	THREAD_TRIMMER_SENSOR_SLIT	イトキリセンサースリット	1
17		SM-6040602-TP	SCREW M4 L=6	ロツカクアナホルト M4X0.7 L=6	1
18		WP-0450801-SP	WASHER	ヒラサカネ	1
19		HD-0022300-00	PHOTO SENSOR	フォトインタラフタ	1
20		SL-4041291-SC	SCREW M4 L=12	ナハコネジ セムス M4 L=12	1
21		400-28873	THREAD_TRIMMER_SENSOR_B	イトキリセンサーリツケイタ	1
22		SM-6040802-TP	SCREW M4X0.7 L=8	ロツカクアナホルト	2
23		400-30932	NEEDLE_PLATE_ASM.	ハリイタクミ	1
24	#02	400-30933	NEEDLE_PLATE_H_ASM.	Hシヨウハリイタクミ	1
25		400-30934	NEEDLE_PLATE	ハリイタ	(1)
26☆		B2426-210-00A	NEEDLE HOLE GUIDE D=1.6	ハリアナカイト	(1)
27☆	#02	B2426-210-00B	NEEDLE HOLE GUIDE D=2.0	ハリアナカイト	(1)
28☆		B2424-210-000	COUNTER KNIFE	コテイメス	(1)
29☆		B2421-210-AA0	MOVING KNIFE COMPL.	トウメス ケツゴウ	(1)
30		B2418-280-000	MOVING KNIFE LINK	トウメス リンク	(1)
31		B2416-280-000	THREAD CUTTING LEVER RING	イトキリレハリング	(1)
32		B2415-280-0A0	THREAD CUTTER LEVER ASM., SMAL	イトキリレハ(シヨウ)クミ	(1)
33		SS-7090410-SP	SCREW 9/64-40 L= 3.5	マルヒラネジ 9/64-40 L=3.5	(1)
34		B2414-280-0A0	THREAD CUTTER LEVER ASM., LARG	イトキリレハ(タイ)クミ	(1)
35☆		SS-1060210-TP	SCREW 3/32-56 L=2.2	サラネジ 3/32-56 L=2.2	(2)
36		B2417-210-000	MOVING KNIFE HINGE SCREW	トウメスタソネジ	(1)
37		WP-0450846-SP	WASHER	ヒラサカネ	(1)
38		B2417-280-000	THREAD CUTTER LEVER SHAFT	イトキリレハシク	(1)
39		SS-7110740-TP	SCREW 11/64-40 L=7	マルヒラネジ 11/64-40 L=7	(1)
40		SS-6110430-TP	SCREW 11/64-40 L= 4.0	ヒラネジ 11/64-40 L=4	(1)
41	#01	B2423-280-00D	MOVING KNIFE WASHER D	トウメスサカネ D	(1)
42	#01	B2423-280-00C	MOVING KNIFE WASHER C	トウメスサカネ C	(1)
43	#01	B2423-280-00A	MOVING KNIFE WASHER A	トウメスサカネ A	(1)
44	#01	B2423-280-00B	MOVING KNIFE WASHER B	トウメスサカネ B	(1)
45		SM-1040870-TP	SCREW	サラコネジ M4 L=8	1

NOTE (注記)

#01...SELECTIVE PARTS

#02...TYPE H

選択部品

H仕様

11. THREAD CLAMP COMPONENTS

糸摺み関係

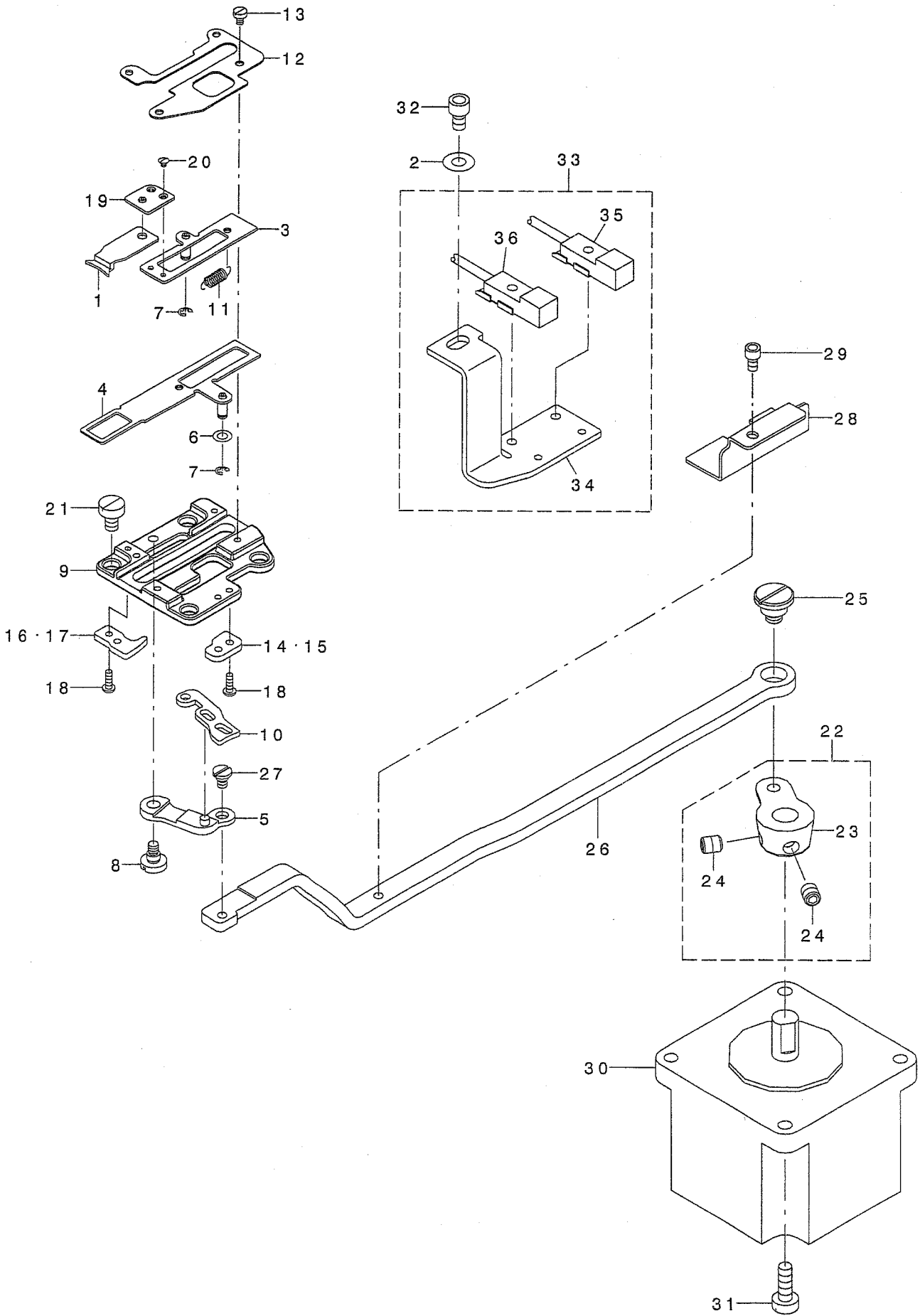

REF. NO	NOTE	PART NO.	DESCRIPTION	ヒソメイ	Qty
1		400-06761	TC_CLAMP	イトツカミ	1
2		WP-0450801-SP	WASHER	ヒラサガネ	1
3		400-06762	TC_CLAMP_PLATE_ASM.	イトツカミイタクミ	1
4		400-06765	TC_SUPPERT_PLATE_ASM.	イトツカミササエイタクミ	1
5		400-15800	TC_LINK_ASM.	イトツカミリンク(クミ)	1
6		WP-0320500-SC	WASHER M3	ヒラサガネ コガタマル M3	1
7		RE-0200000-KO	E-RING	Eカ タメツ 2	2
8		SD-0400266-TP	SHOULDER SCREW	タソネツ D=4 H=2.6	1
9		400-10589	TC BASE	イトツカミトダイ	1
10		400-06772	TC_CAM PLATE	イトツカミカムイタ	1
11		400-06780	TC_SPRING	イトツカミガネ	1
12		400-06781	TC_BASE_COVER	イトツカミトダイカハ-	1
13		SM-6020350-SP	SCREW M2 L=2.5	ヒラネツ M2 L=2.5	4
14	#02	400-06782	TC_NOTCH_R	イトツカミノッチ R	1
15	#01	400-30943	TC_NOTCH_R_H	イトツカミノッチR_H	1
16	#02	400-06777	TC_NOTCH_F	イトツカミノッチ F	1
17	#01	400-30942	TC_NOTCH_F_H	イトツカミノッチF_H	1
18		SM-4020600-SP	SCREW M2 L=6	ナハコネツ M2 L=6	4
19		400-06768	TC_JOINT_ASM.	イトツカミツヨイントクミ	1
20		SM-2360110-TP	SCREW	マルサラネツ M1.6X0.2 L=1.35	2
21		SM-6040650-TP	SCREW	ヒラネツ M4 L=6	4
22		400-10527	TC_DRIVING_ARM_ASM.	イトツカミクトウウテクミ	1
23		400-10528	TC_DRIVING_ARM	イトツカミクトウウテ	(1)
24		400-11152	TC_ARM_SCREW	イトツカミクトウウテネツ	(1)
25		SD-0800407-TP	SHOULDER SCREW	タソネツ D=8 H=4	1
26		400-30940	TC_CONNECTING_LINK	イトツカミリンクツリンク	1
27		SD-0350156-TP	SHOULDER SCREW	タソネツ D=3.5 H=1.5	1
28		400-33191	SENSOR_SLIT	センサースリット	1
29		SM-6030502-TP	BOLT M3X5	ロツカクアナボルト	1
30		400-29630	THREAD HOLD MOTOR	イトツカミモータ	1
31		SM-6041202-TP	SCREW M4X0.7 L=12	ロツカクアナボルト	4
32		SM-6040602-TP	SCREW M4 L=6	ロツカクアナボルト M4X0.7 L=6	1
33		400-32508	DUST_GUARD	イトツカミダストカト	1
34		400-33190	SCREW M3 X 6	ナハコネツ M3X0.5 L=6	(1)
35		HD-0020400-0A	SENSOR	センサー	(1)
36		HD-0020400-0B	SENSOR	センサ	(1)

NOTE (注記) #01...TYPE H
#02...TYPE S

H仕様
S仕様

12. X-Y COMPONENTS

X-Y關係

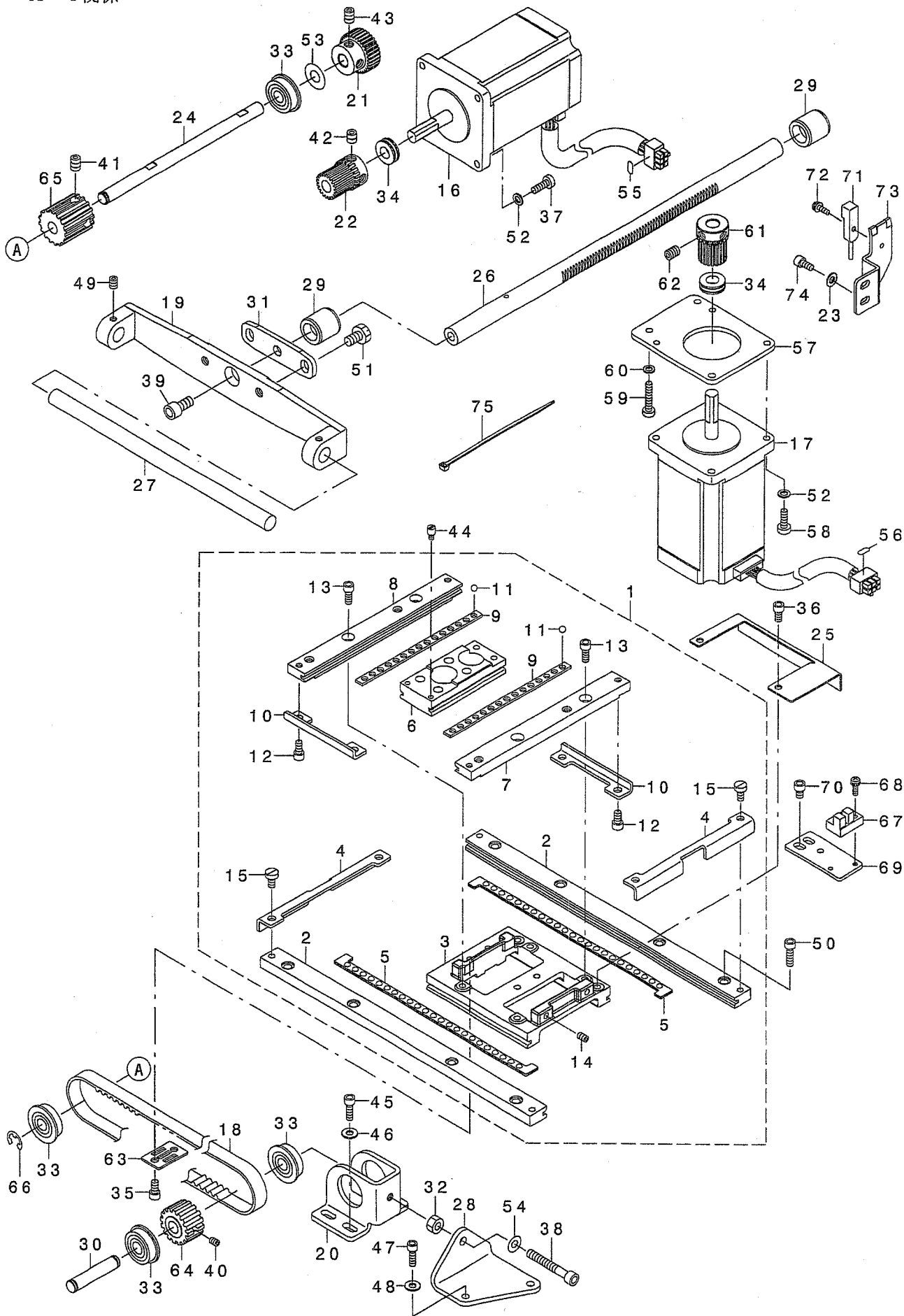

REF. NO	NOTE	PART NO.	DESCRIPTION	と ん め い	Qty
1		400-30944	X-Y TABLE COMPL.	X-Yテーブル ヲ ヲ	1
2		400-30945	X FIXED RACE	Xコテイレース	(2)
3		B2502-210-D00-A	RACE TABLE	レーステーブル	(1)
4		B2507-210-D00	X STOPPER	Xストッパ	(2)
5		B2508-210-DAO	X BALL GAUGE ASM.	Xボールゲージ ヲ ヲ	(2)
6		400-30946	Y REMOVAL RACE	Y脱取レース	(1)
7		B2520-210-DOA	Y FIXED RACE, RIGHT	Yコテイレースミキ	(1)
8		B2520-210-DOB	Y FIXED RACE, LEFT	Yコテイレースヒタリ	(1)
9		B2521-210-D00	Y BALL GAUGE	Yボールゲージ	(2)
10		B2522-210-D00	Y STOPPER	Yストッパ	(2)
11		B2527-210-000	BALL	ボール	(30)
12		SM-6040802-TP	SCREW M4X0.7 L=8	ロツカクアナボルト	(4)
13		SM-6041002-TP	SCREW M4 L=10	ロツカクアナボルト M4X0.7 L=10	(4)
14		SM-8040602-TP	SCREW M4X0.7 L=6	トメネジ	(2)
15		SM-6040860-TP	SCREW M4 L=8	Xストッパ トメネジ	(4)
16		400-29626	X FEED MOTOR	X送りモータ	1
17		400-29627	Y FEED MOTOR	Y送りモータ	1
18		B2512-210-D00-A	X TIMING BELT	Xタイミングベルト	1
19		400-23623	X GUIDE SHAFT BRACKET	Xガイドシャフトブラケット	1
20		B2505-210-D00	X DRIVEN BRACKET	Xドライブウイングブラケット	1
21		400-30947	X DRIVEN GEAR	Xドライブウイングギヤ	1
22		B2526-210-D00	X DRIVE GEAR	Xドライブウイングギヤ	1
23		WP-0430801-SC	WASHER 4.3X9X0.8	ヒラサシカネ 4.3X9X0.8	2
24		400-25437	X DRIVE SHAFT	Xドライブシャフト	1
25		B4007-210-D00	X SENSOR SLIT	Xセンサスリット	1
26		400-30948	Y FEED SHAFT	Y脱取シャフト	1
27		400-33181	X GUIDE SHAFT	Xガイドシャフト	1
28		B2530-210-D00	X BELT ADJUSTING BRACKET	Xベルト調整ブラケット	1
29		400-25438	Y REMOVAL BUSHING	Y脱取クマタ	2
30		262-23701	LIFTING LEVER SHAFT	ヌボサエアゲレバシャフト	1
31		400-33042	Y REMOVAL BRACKET	Y脱取クマタ	1
32		NM-6050001-SP	NUT M5	ロツカクナツト M5X0.8 1ｼﾝ	1
33		SB-1080005-00	RADIAL BEARING	ラジアルベアリング	4
34		SB-4080001-00	BEARING	コロカベアリング	2
35		SM-6040802-TP	SCREW M4X0.7 L=8	ロツカクアナボルト	2
36		SM-6040602-TP	SCREW M4 L=6	ロツカクアナボルト M4X0.7 L=6	2
37		SM-6041200-SP	SCREW M4 L=12	ヒラネジ M4 L=12	4
38		SM-6053502-TP	BOLT	ロツカクアナボルト	1
39		SM-6081562-TP	SCREW M6 L=12	ロツカクアナボルト M6 L=12	1
40		SM-8040502-TP	SCREW M4X0.7 L=5	トメネジ M4X0.7 L=5	1
41		SM-8060812-TP	SCREW M6 L=8	トメネジ M6 L=8	2
42		SM-8060602-TP	SCREW M6X6	トメネジ M6 L=6	2
43		SM-8060812-TP	SCREW M6 L=8	トメネジ M6 L=8	2
44		B1519-026-00G	HINGE STUD	ヒンジスタッド	2
45		SM-6041202-TP	SCREW M4X0.7 L=12	ロツカクアナボルト	4
46		WP-0450801-SP	WASHER	ヒラサシカネ	4
47		SM-6041202-TP	SCREW M4X0.7 L=12	ロツカクアナボルト	2
48		WP-0450801-SP	WASHER	ヒラサシカネ	2
49		SM-8050612-TP	SCREW M5X6	トメネジ M5X0.8 L=6	2
50		SM-6041402-TP	SCREW M4 L=14	ロツカクアナボルト M4	8
51		SM-9061050-TP	SCREW M6 L=10	ロツカクアナボルト M6 L=10	2
52		WP-0450846-SP	WASHER	ヒラサシカネ	8
53		WP-0820526-SD	WASHER 8.2X14X0.5	ヒラサシカネ 8.2X14X0.5	1
54		WP-0531001-SC	WASHER	ヒラサシカネ ミカキマル M5	1
55		E2650-453-000	CONNECTOR MARKER J50	コネクタマーカー J50	1
56		E2651-453-000	CONNECTOR MARKER J51	コネクタマーカー J51	1
57		400-25439	Y FEED MOTOR BASE	Y脱取モータベース	1
58		SM-6041200-SP	SCREW M4 L=12	ヒラネジ M4 L=12	4
59		SM-6042000-SP	SCREW	ヒラネジ M4 L=20	2
60		WP-0450846-SP	WASHER	ヒラサシカネ	2
61		B2526-210-D00	X DRIVE GEAR	Xドライブウイングギヤ	1
62		SM-8060602-TP	SCREW M6X6	トメネジ M6 L=6	2
63		B2509-210-D00	BELT RECEIVER	ベルト受け	1
64		B2514-210-D00-A	DRIVEN SPROCKET	ドライブスプロケット	1
65		B2513-210-D00-A	DRIVE SPROCKET	ドライブスプロケット	1
66		RE-0600000-KO	E-RING 6	Eリング	1
67		HD-0005700-0A	PHOTO SENSOR	フォトセンサ	1
68		SL-4031081-SC	SCREW M3 X 10	ナメネジ セムス M3 L=10	1
69		B4004-210-D00	X SENSOR INSTALLING PLATE	Xセンサトリツケイタ	1
70		SM-6040602-TP	SCREW M4 L=6	ロツカクアナボルト M4X0.7 L=6	2
71		400-32505	Y SENSOR ASM.	Yセンサアセンブリ	1
72		SL-4031081-SC	SCREW M3 X 10	ナメネジ セムス M3 L=10	1
73		400-25013	Y SENSOR INSTALLING PLATE	Yセンサトリツケイタ	1
74		SM-6040802-TP	SCREW M4X0.7 L=8	ロツカクアナボルト	2
75		EA-9500B01-00	CABLE BAND	ケーブルバンド	1

13. CLOTH FEED MECHANISM COMPONENTS (FOR AMS-210EHS,ESS)

布送り台関係 (AMS-210EHS, ESS)

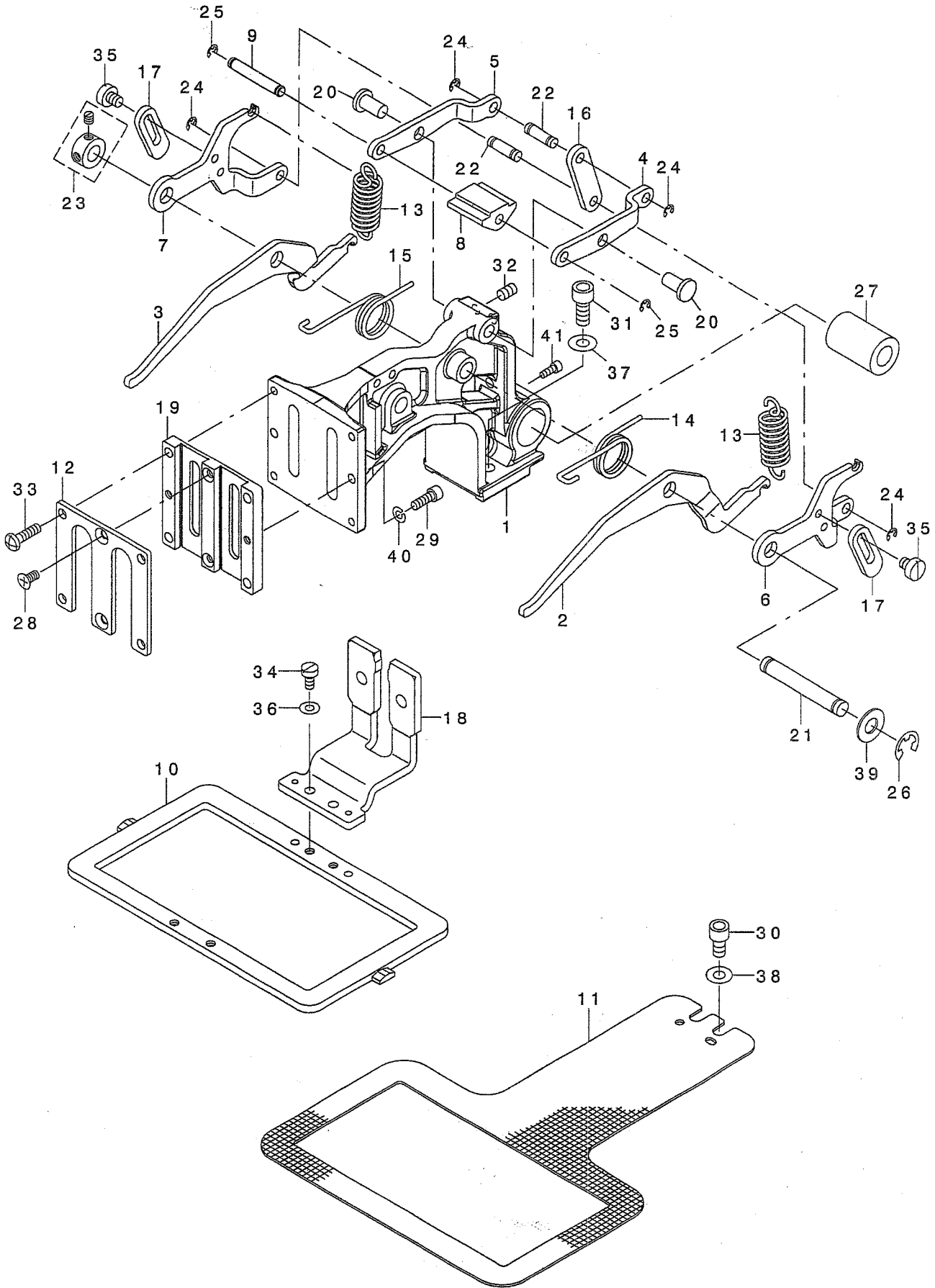

REF. NO	NOTE	PART NO.	DESCRIPTION	ヒョウメイ	Qty
1		400-23636	FEED BRACKET	ヌノオクリタ イ	1
2		400-23645	LIFTING LEVER RIGHT	オサエリンクミキ	1
3		400-23646	LIFTING LEVER LEFT	オサエリンクヒタ リ	1
4		400-23652	FEED BRACKET UPPER LINK RIGHT	オクリタ イウエリンクミキ	1
5		400-23653	FEED BRACKET UPPER LINK LEFT	オクリタ イウエリンクヒタ リ	1
6		400-23649	SUPPORT LINK RIGHT	オクリタ イホジ ヨリンクミキ	1
7		400-23650	SUPPORT LINK LEFT	オクリタ イホジ ヨリンクヒタ リ	1
8		B2579-210-D00-A	SLIDER	スライダ -	1
9		400-23648	SLIDER SHAFT	スライダ -シク	1
10		400-23638	FEEDING FRAME	ヌノオサエソトワク	1
11		B2552-210-D00	LOWER PLATE	シタイタ	1
12		400-23647	WORK CLAMP FOOT PLATE COVER	ヌノオサエスハ リイタフタ	1
13		B2583-210-D00	SPRING	オサエハ ネ	2
14		B2581-210-D00	SPRING, RIGHT	オサエモト シハ ネミキ	1
15		B2582-210-D00	SPRING, LEFT	オサエモト シハ ネヒタ リ	1
16		400-23651	FEED BRACKET LINK	オクリタ イリンク	1
17		400-23654	LINK STOPPER	リンクストッパ	2
18		B2551-210-DAO-A	SLIDE PLATE COMPL.	イツタイスノオサエアシスハ リイタケツコ ウ	1
19		B2610-210-D00	WORK CLAMP FOOT PLATE	ヌノオサエスハ リイタ	1
20		B1626-555-000	FEED REGULATOR CONNECTING ROD	オクリ チョ-セツキ ロツト ヒン	2
21		400-23663	SHAFT BLOCK SHAFT	ツマミソ-チ トリツケツク	1
22		400-23635	CYLINDER PIN	シリнда セツク クヒン	2
23		CS-079073A-SH	THRUST COLLAR ASM.	スラストウケ クミ	1
24		RE-0300000-KO	E-RING 3	Eカ タトメツ 3	4
25		RE-0300000-KO	E-RING 3	Eカ タトメツ 3	2
26		RE-0700000-KO	E-RING 7	Eカ タトメツ 7	1
27		SB-7100005-00	BEARING	コロカ リシ クウケ	1
28		SM-1040801-SP	SCREW M4X0.7 L=8	サラコネシ M4X0.7 L=8	2
29		SM-6041202-TP	SCREW M4X0.7 L=12	ロツカクアナホ ルト	2
30		SM-6061002-TP	SCREW M6 L=10	ロツカクアナホ ルト M6 L=10	2
31		SM-6061402-TN	BOLT	ロツカクアナホ ルト	2
32		SM-8050802-TP	SCREW M5X0.8 L=8	トメネシ M5X0.8 L=8	2
33		SM-4041655-SP	SCREW M4 L=16	ナハ ネシ	4
34		SM-6040800-SP	SCREW	ヒラネシ	2
35		SM-6450610-TP	SCREW	ヒラコネシ M4X0.5 L=6	4
36		WP-0480856-SP	WASHER 4.8X8.4X0.8	ヒラサ カネ 4.8X8.4X0.8	2
37		WP-0651001-SC	WASHER	ヒラサ カネ	2
38		WP-0651001-SC	WASHER	ヒラサ カネ	2
39		B2557-280-00C	WASHER	ヨコオクリウテ サカネ C	1
40		WS-0410002-KP	SPRING WASHER	ハネサカネ M4	2
41		SM-6030802-TP	SCREW M3X0.5 L=8	ロツカクアナホ ルト M3X0.5 L=8	1

14. CLOTH FEED MECHANISM COMPONENTS (FOR AMS-210EHL,ESL)

布送り台関係 (AMS-210EHL, ESL用)

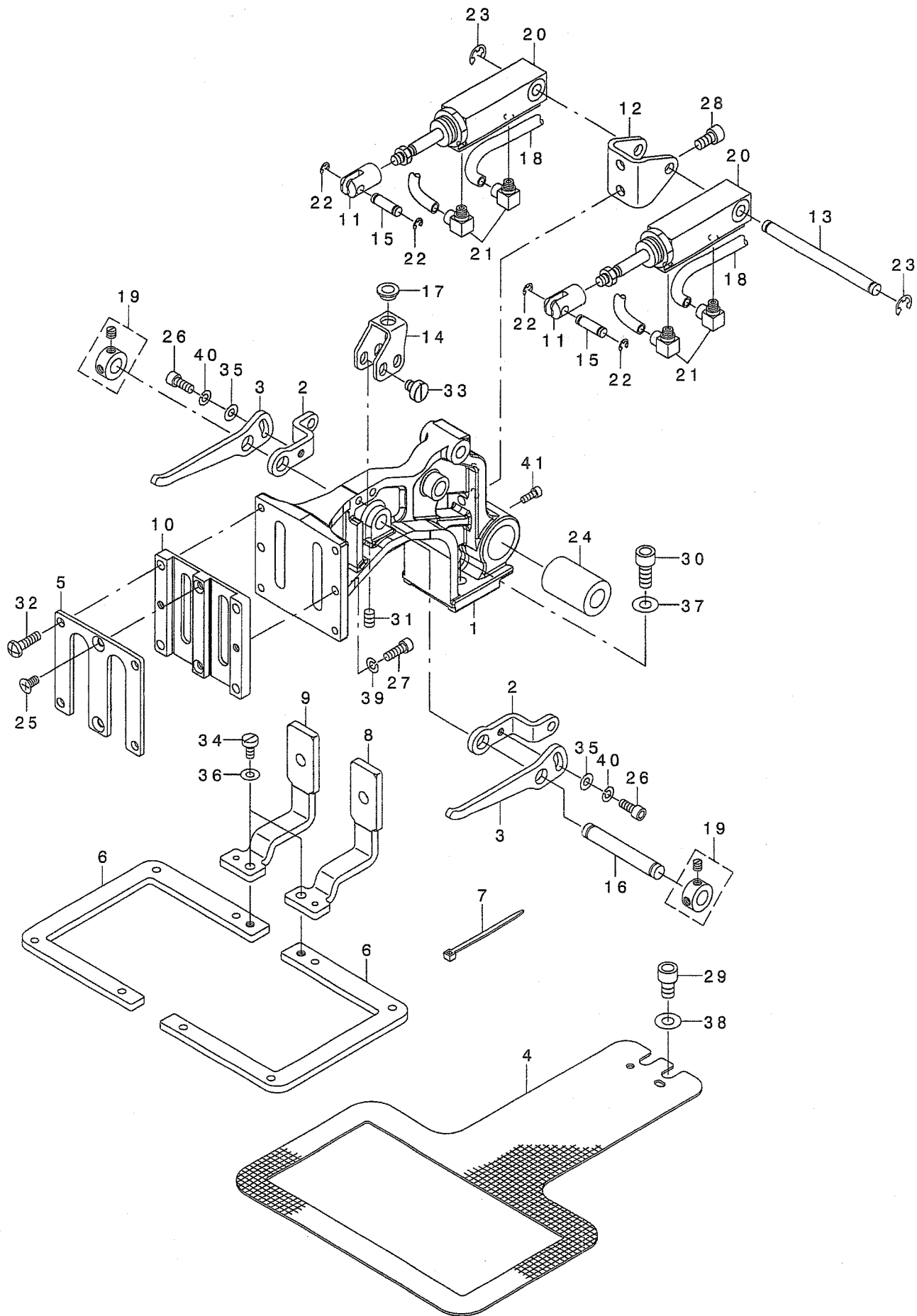

REF. NO	NOTE	PART NO.	DESCRIPTION	ヒョウメイ	Qty
1		400-23636	FEED BRACKET	ヌノオクリタ イ	1
2		400-23643	LINK PLATE A	オサエリンクイタA	2
3		400-23640	LINK PLATE B	オサエリンクイタB	2
4		B2552-210-D00	LOWER PLATE	シタイタ	1
5		400-23647	WORK CLAMP FOOT PLATE COVER	ヌノオサエスハ リイタフタ	1
6		400-23639	2-STEP FEEDING FRAME	2ダ ンヌノオサエソトワク	2
7		HX-0023300-00	CLIP	ソクセン ハント	4
8		B2590-210-DAO	WORK CLAMP FOOT COMPL., RIGHT	ヌノオサエアツスハ リイタミキ ケツコ ウ	1
9		B2591-210-DAO	WORK CLAMP FOOT COMPL., LEFT	ヌノオサエアツスハ リイタヒタ リケツコ ウ	1
10		B2610-210-D00	WORK CLAMP FOOT PLATE	ヌノオサエスハ リイタ	1
11		400-23644	CYLINDER KNUCKLE	オサエシリシタ ナツクル	2
12		B2567-210-D00	CYLINDER INSTALLING BASE	シリシタ トリツケタ イ	1
13		400-23641	CYLINDER SHAFT	オサエシリシタ シク	1
14		400-23642	SLIDER BASE	スライダ タ イ	1
15		400-23635	CYLINDER PIN	シリシタ セツソ クビソ	2
16		400-23663	SHAFT BLOCK SHAFT	ツマミソチ トリツケツク	1
17		G5126-172-000	CLAMP SHAFT HOLDER	クランプ シクウケ	1
18		BT-0400251-EB	URETHANE HOSE, BLACK	ウレタンホース クロ	4
19		CS-079073A-SH	THRUST COLLAR ASM.	スラストウケ クミ	2
20		PA-1602006-A0	AIR CYLINDER	エアシリシタ	2
21		PJ-0460525-03	HOSE ELBOW	ホース エルボ	4
22		RE-0300000-K0	E-RING 3	Eカ タトメワ 3	4
23		RE-0500000-K0	E-RING 5	Eカ タトメワ 5	2
24		SB-7100005-00	BEARING	コロカ リン クウケ	1
25		SM-1040801-SP	SCREW M4X0.7 L=8	サヲコネシ M4X0.7 L=8	2
26		SM-6041002-TP	SCREW M4 L=10	ロツカクアナホ ルト M4X0.7 L=10	2
27		SM-6041202-TP	SCREW M4X0.7 L=12	ロツカクアナホ ルト	2
28		SM-6051002-TP	SCREW M5X0.8 L=10	ロツカクアナホ ルト M5X0.8 L=10	2
29		SM-6061002-TP	SCREW M6 L=10	ロツカクアナホ ルト M6 L=10	2
30		SM-6061402-TN	BOLT	ロツカクアナホ ルト	2
31		SM-8050812-TP	SCREW M5X8	トメネシ M5X0.8 L=8	1
32		SM-4041655-SP	SCREW M4 L=16	ナハ ネシ	4
33		SM-6450610-TP	SCREW	ヒヲコネシ M4X0.5 L=6	4
34		SM-6040800-SP	SCREW	ヒヲネシ	2
35		WP-0450000-SD	WASHER 4.5X8X0.5	ヒヲサ カネ 4.5X8X0.5	2
36		WP-0480856-SP	WASHER 4.8X8.4X0.8	ヒヲサ カネ 4.8X8.4X0.8	2
37		WP-0651001-SC	WASHER	ヒヲサ カネ	2
38		WP-0651001-SC	WASHER	ヒヲサ カネ	2
39		WS-0410002-KP	SPRING WASHER	ハネサ カネ M4	2
40		WS-0410002-KP	SPRING WASHER	ハネサ カネ M4	2
41		SM-6030802-TP	SCREW M3X0.5 L=8	ロツカクアナホ ルト M3X0.5 L=8	1

15. TABLE COMPONENTS

脚卓關係

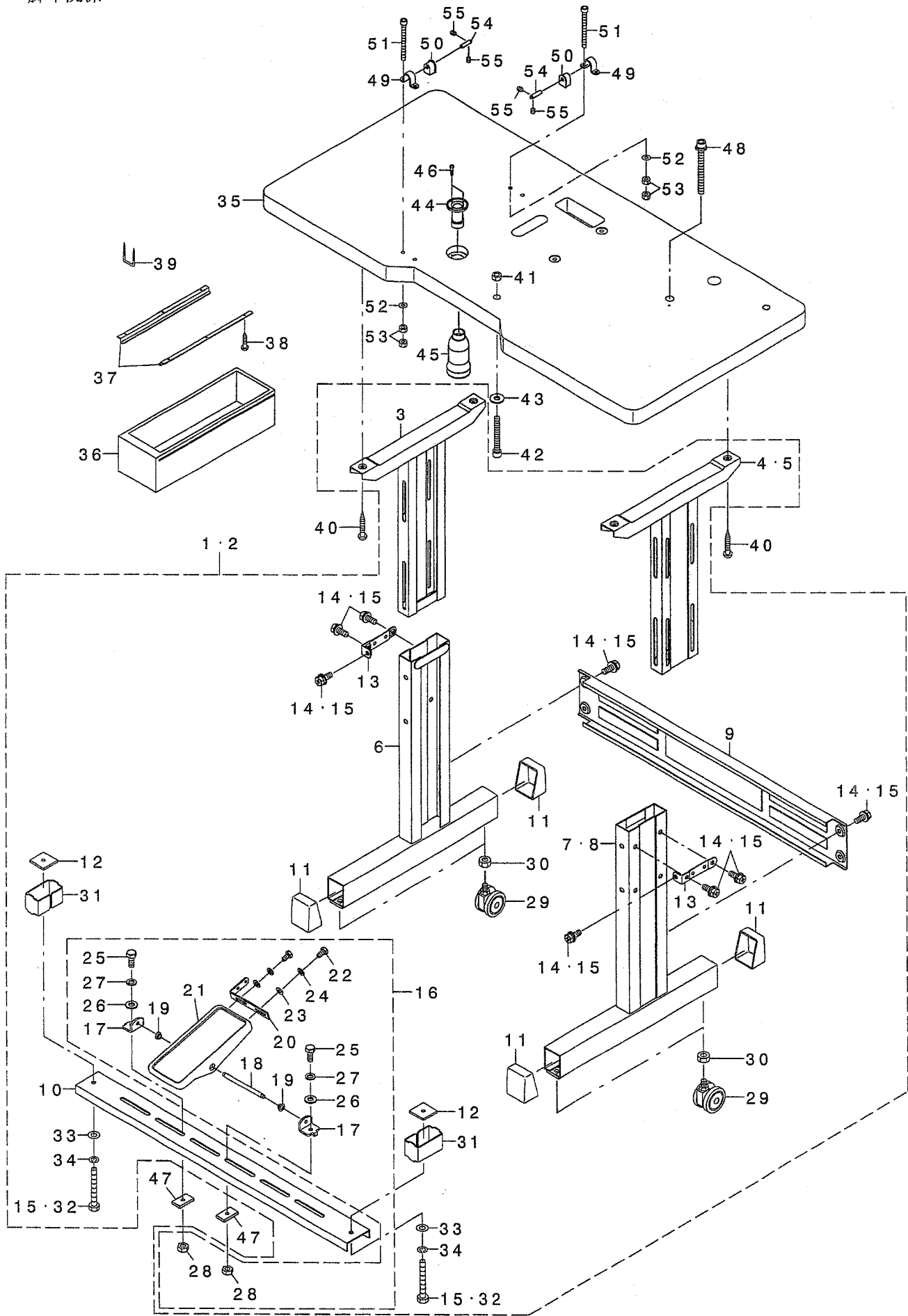

REF. NO	NOTE	PART NO.	DESCRIPTION	品名	Qty
1	#01	141-91951	T-STAND COMPL.	Tキヤクケツコ ウ	1
2	#02	144-43758	T-STAND COMPL.	Tキヤクケツコ ウ	1
3	#01	B8101-210-AAB	UPPER STAND COMPL.	ウエキヤクケツコ ウ	(1)
4	#01	141-18152	UPPER STAND ASM., RIGHT	ウワキヤクケツコ ウ(ミキ)	(1)
5	#02	141-18152	UPPER STAND ASM., RIGHT	ウワキヤクケツコ ウ(ミキ)	(2)
6	#01	B8105-210-AAA	STAND COMPL.	シチュウケツコ ウ	(1)
7	#01	141-18251	STAND ASM., RIGHT	シチュウケツコ ウ(ミキ)	(1)
8	#02	141-18251	STAND ASM., RIGHT	シチュウケツコ ウ(ミキ)	(2)
9		111-58300	STAND SIDE SUPPORT	ヨコ シチュウ	(1)
10		111-58409	STAND SIDE SUPPORT	シタ シチュウ	(1)
11		111-58607	RUBBER CAP	キヤク ト ダ イ キャツ	(4)
12		170-07402	NUT	44カクナツト	(2)
13		111-58516	UPPER STAND PLATE	ウワキヤクメイタ	(2)
14	#01	SL-9082091-SE	WASHER HEXAGONAL BOLT	サ カ ネットキロツカクホ ルト	(10)
15	#02	SL-9082091-SE	WASHER HEXAGONAL BOLT	サ カ ネットキロツカクホ ルト	(12)
16	#01	I38-17754	Z-STAND PEDAL COMPL.	Zキヤクヨウ ハ タ ル(ケツコ ウ)	(1)
17		111-59001	PEDAL SHAFT BRACKET	フミイタ シ クウケ	(2)
18		B8153-771-000	PEDAL CONNECTING ROD	ハ タ ル シ ク	(1)
19		D8113-555-B00	PEDAL BUSHING	フミイタ フ ツシユ	(2)
20		GPF-06080000	PEDAL ADJUSTING PLATE	フミイタ チョウセツハ ン	(1)
21		GPF-060600A0	PEDAL COMPL.	ハ タ ル(ケツコ ウ)	(1)
22		SM-9061203-SE	SCREW M6 L=12	ロツカクホ ルト M6 L=12	(2)
23		WP-0671016-SE	WASHER 6.7X13X1	ヒラサ カ ネ 6.7X13X1	(2)
24		WS-0621210-KR	SPRING WASHER 6.2X11.4X1.2	ハ ネサ カ ネ 6.2X11.4X1.2	(2)
25		SM-9082023-SE	SCREW M8 L=20	ロツカクホ ルト M8 L=20	(2)
26		WP-0871602-SE	WASHER 8.7X18X1.6	ヒラサ カ ネ 8.7X18X1.6	(4)
27		WS-0861410-KR	SPRING WASHER 8.6X15X1.4	ハ ネサ カ ネ 8.6X15X1.4	(2)
28		NM-6080721-SE	NUT M8	ロツカクナツト M8	(2)
29		B8150-210-000	CASTER	テ-ブ ルキヤスタ	(4)
30		NM-6120003-SE	NUT M12	ロツカクナツト M12 3シユ	(4)
31	#01	111-59506	STRUT AUXILIARY PLATE	シタシチュウ ホ シ ヨイタ	(2)
32	#01	SM-9086523-SE	HEXAGONAL BOLT	ロツカクホ ルト	(2)
33	#01	WP-0871602-SE	WASHER 8.7X18X1.6	ヒラサ カ ネ 8.7X18X1.6	(2)
34	#01	WS-0861410-KR	SPRING WASHER 8.6X15X1.4	ハ ネサ カ ネ 8.6X15X1.4	(2)
35		400-30949	TABLE	テ-ブ ル	1
36		111-55108	DRAWER	ヒキダ シ	1
37		111-55207	DRAWER SUPPORT	ヒキダ シ ササエ	2
38		SK-3311600-SC	WOOD SCREW D=3.1 L=16	マルモクネジ D=3.1 L=16	6
39		D8204-555-D00	DRAWER STOPPER	ヒキダ シストツハ -	1
40		SK-3513200-SC	WOOD SCREW D=5.1 L=32	マルモクネジ D=5.1 L=32	4
41		NM-6080001-SC	NUT M8X1.25	ロツカクナツト M8 1シユ	1
42		SM-6086002-TP	SCREW	ロツカクアナホ ルト	1
43		WP-0851846-SC	WASHER 8.5X22.0X1.8	ヒラサ カ ネ 8.5X22X1.8	1
44		B8202-205-000	OIL MANAGEMENT	アブ ラヌキ	1
45		B9121-012-000	OIL CAN	アブ ラヒ ン	1
46		SK-3311600-SC	WOOD SCREW D=3.1 L=16	マルモクネジ D=3.1 L=16	2
47		B8112-552-000	LEG BOTTOM SUPPORT BRACKET	シタシチュウ トメイタ	2
48		SL-6084092-TN	BOLT	サ カ ネットキロツカクアナホ ルト	1
49		B1111-210-D00	BED HINGE	ハ ットヒンジ	2
50		B1115-210-D00	HINGE RUBBER	ハ ットヒンジ ホ ウシソコ ム	2
51		SM-6066002-TN	BOLT M6 L=60	ロツカクアナホ ルト M6 L=60	4
52		WP-0651646-SC	WASHER	ヒラサ カ ネ	4
53		NM-6060001-SC	NUT M6	ロツカクナツト M6 1シユ	8
54		400-09290	HINGE STUD	メスホ ウリンクヒ ン	2
55		SM-8060612-TP	SCREW M6 L=6	トメネジ M6 L=6	4
NOTE (注記)			#01...FOR AMS-210EHS,ESS	AMS-210EHS,ESS用	
			#02...FOR AMS-210EHL,ESL	AMS-210EHL,ESL用	

16. PNEUMATIC COMPONENTS (FOR AMS-210EHL,ESL)

エア関係 (AMS-210EHL, ESL)

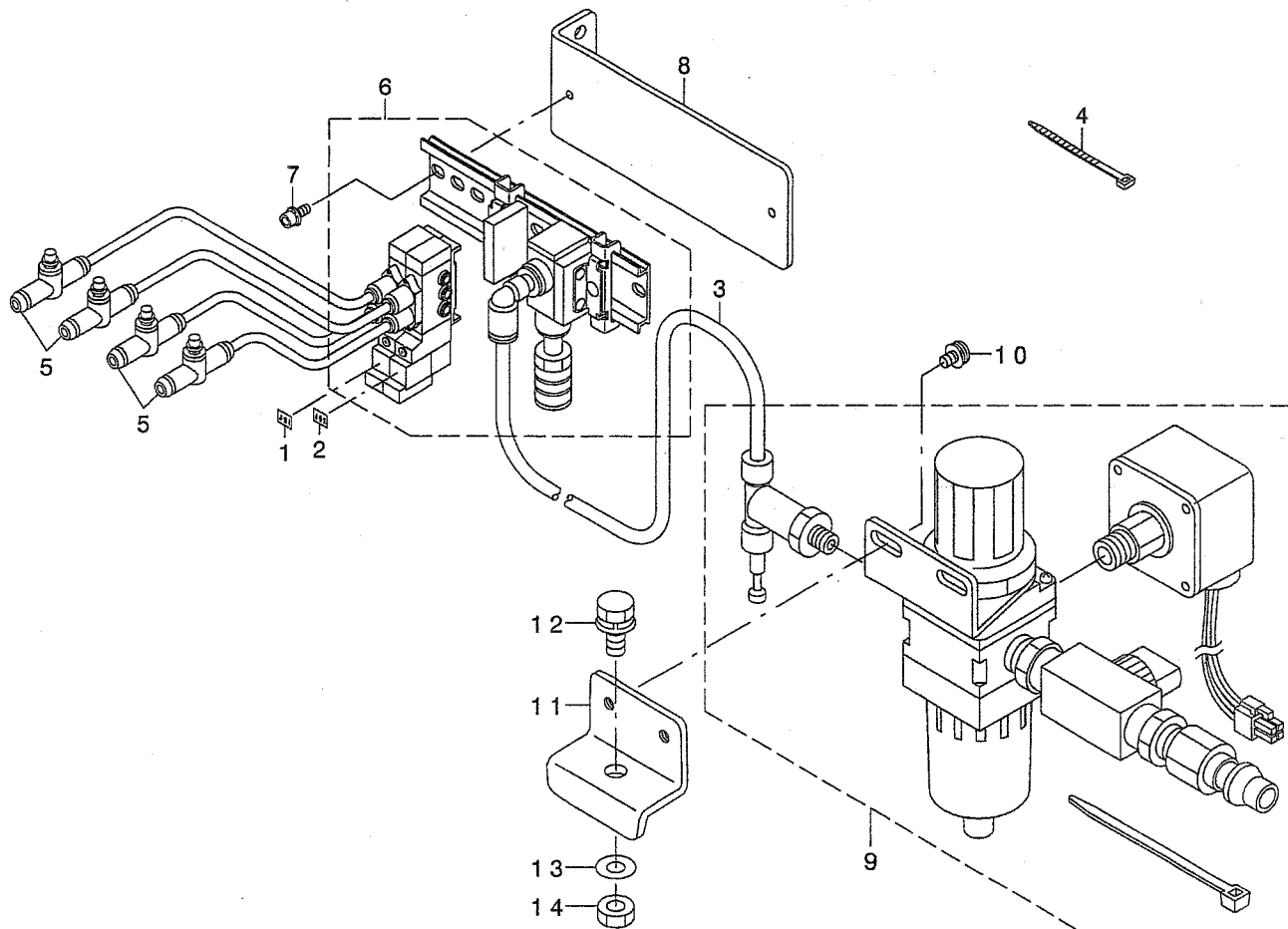

REF. NO	NOTE	PART NO.	DESCRIPTION	ヒョウメイ	Qty
1		E2691-453-000	CONNECTOR MAKER J91	コネクタマ-カ J91	1
2		E2692-453-000	CONNECTOR MAKER J92	コネクタマ-カ J92	1
3		BT-0600401-EB	TUBE	チューブ	0.5
4		EA-9500B01-00	CABLE BAND	ソクセンハント	1
5		PC-0124060-00	SPEED CONTROLLER	スピードコントローラ	4
6		142-04655	SOLENOID VALVE ASM.	デソソバソクミ	1
7		SL-6041092-TN	SCREW	サカネツクカクアナボルト	2
8		400-30950	SOLENOID_VALVE_FITTING_BASE	デソソバソトリツケイタ	1
9		400-30951	FILTER_REGULATOR_ASM.	フィルタレキコレタクミ	1
10		SL-4051091-SC	SCREW M5X0.8 L=10	ナハコネソセムス M5X0.8 L=10	2
11		400-23662	FILTER INSTALLING PLATE	フィルタトリツケイタ	1
12		SL-9082093-SE	SCREW	サカネツクカクボルト	1
13		WP-0871602-SE	WASHER 8.7X18X1.6	ヒラサカネ 8.7X18X1.6	1
14		NM-6080721-SE	NUT M8	ロツカクナツ M8	1

17. THREAD STAND COMPONENTS

糸立て装置関係

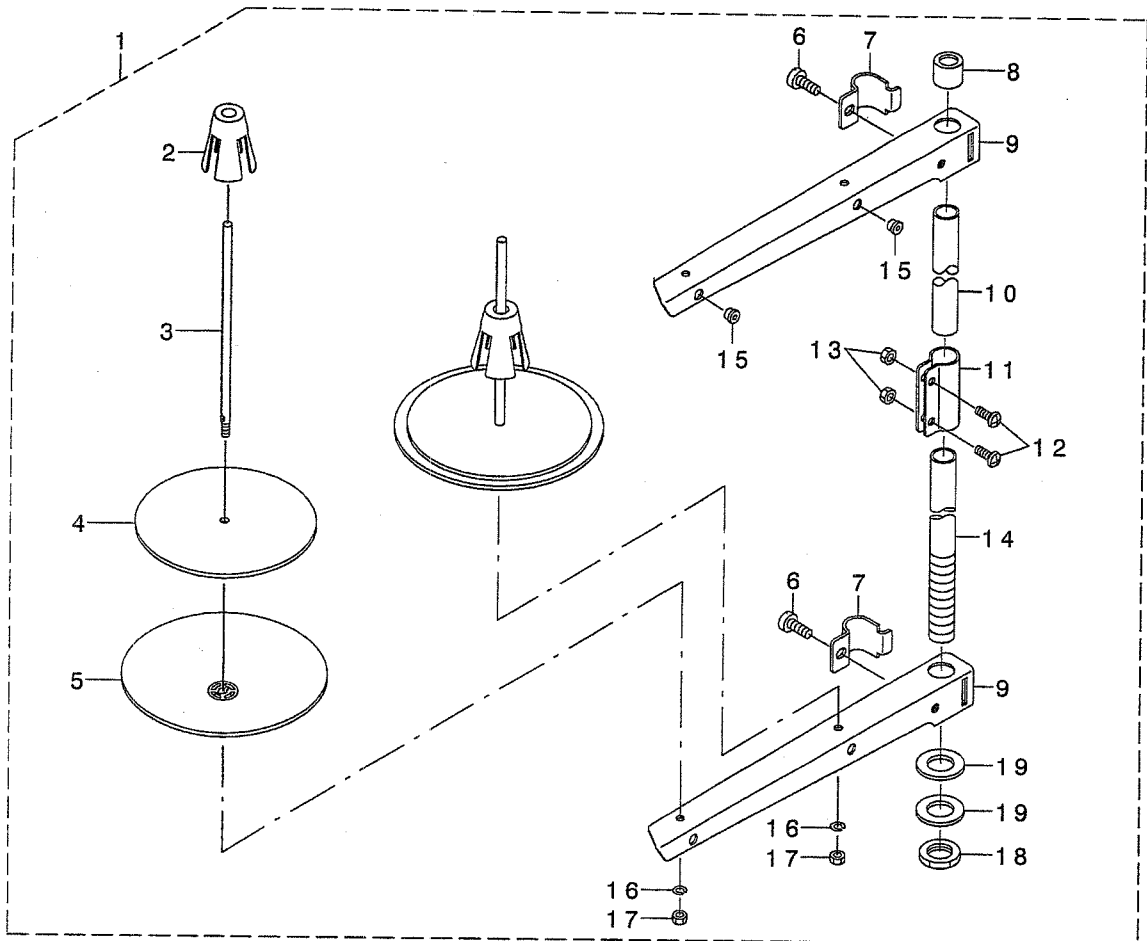

REF. NO	NOTE	PART NO.	DESCRIPTION	トシメイ	Qty
1		229-30358	THREAD STAND ASM.	イトタテソウチ(クミ)	1
2		229-31109	SPOOL RETAINER	イトマキフレトメ	(2)
3		229-31000	SPOOL PIN	イトマキウケホウウ	(2)
4		229-30903	SPOOL REST CUSHION	イトマキウケサラククッション	(2)
5		229-30804	SPOOL REST	イトマキウケサラ	(2)
6		SM-6061610-SC	SCREW M6 L=16	ヒラコネツ M6 L=16	(2)
7		229-30705	THREAD GUIDE ARM JOINT	イトタテホウウツメカナク	(2)
8		229-31406	SPOOL REST ROD RUBBER CAP	イトタテホウウホコゴム	(1)
9		229-30507	SPOOL REST ARM	イトタテウテ	(2)
10		229-30408	SPOOL REST ROD, UPPER	イトタテホウウ(ウエ)	(1)
11		229-31307	SPOOL REST ROD JOINT	イトタテホウウツキテ	(1)
12		SM-4051405-SE	SCREW M5 L=14	ナハコネツ M5 L=14	(2)
13		NM-6050001-SE	NUT M5	ロツカクナツト M5	(2)
14		229-30309	SPOOL REST ROD, LOWER	イトタテホウウ(シタ)	(1)
15		229-31208	THREAD GUIDE	イトミチ	(2)
16		WS-0510002-KN	SPRING WASHER	ハネサカネ 5.1X9.2X1.3	(2)
17		NM-6050001-SE	NUT M5	ロツカクナツト M5	(2)
18		NM-6160511-SE	NUT M16X1.5	ロツカクナツト M16X1.5 1ｼユ	(1)
19		WP-1702600-SO	WASHER 17X30X2.6	ヒラサカネ 17X30X2.6	(2)

18. OPERATION PANEL COMPONENTS

操作パネル関係

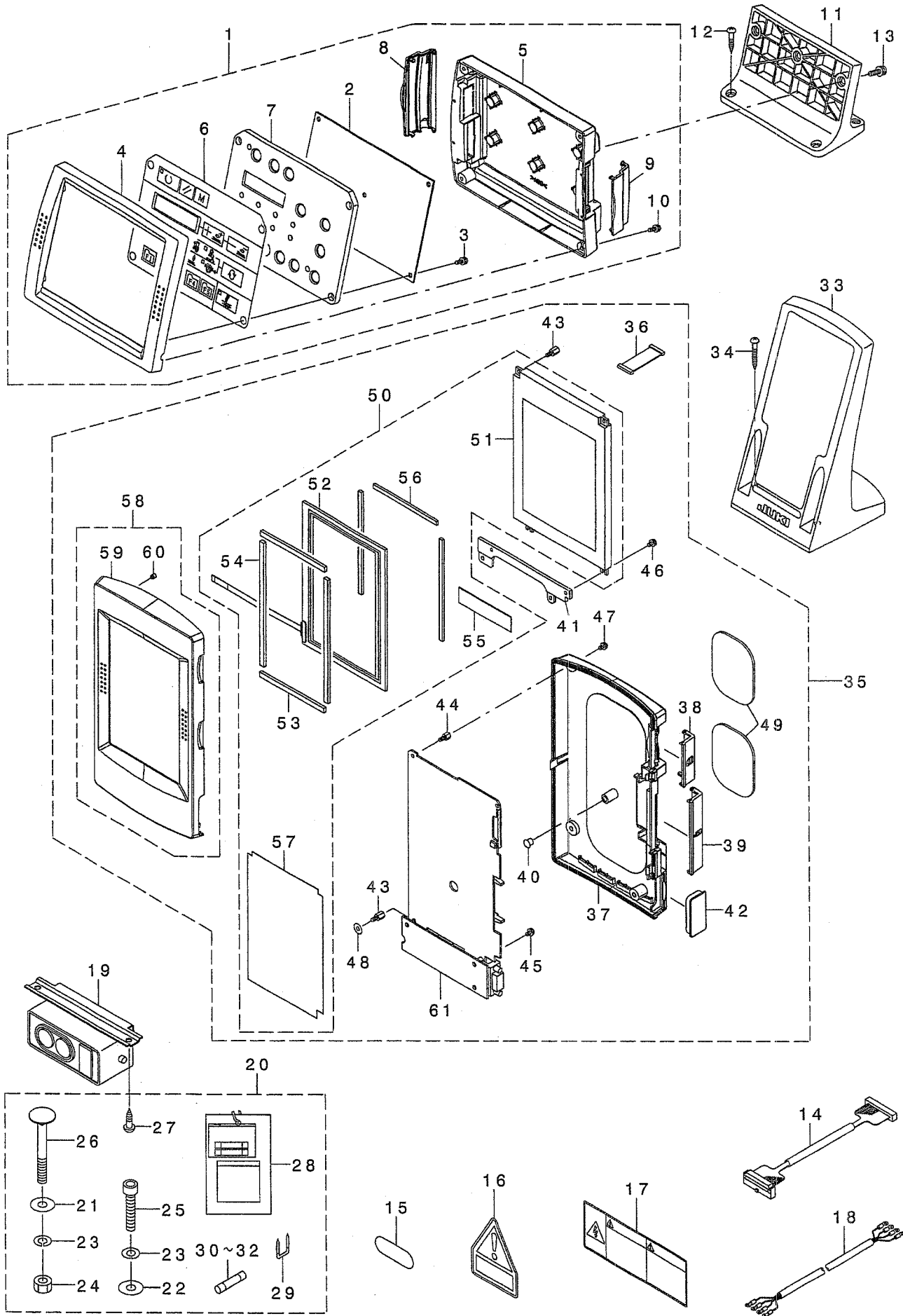

REF. NO	NOTE	PART NO.	DESCRIPTION	ヒヨメイ	Qty
1		400-32704	EASY PANEL CP-20	カンイハネル CP-20	1
2		400-31471	PANEL PCB A ASM.	ハネルキハソクミ	(1)
3		SL-4031081-SC	SCREW M3 X 10	ナハネソセムス M3 L=10	(4)
4		400-05692	OPERATION BOX FRONT CAS	ソウサホツクスマエケース	(1)
5		400-30694	REAR CASE	リヤケース	(1)
6		400-32714	PANEL SHEET	ハネルシート	(1)
7		400-30695	HOLDER PLATE	ホルダ-プレート	(1)
8		400-30696	CONNECTOR_COVER	コネクタ-カハ-	(1)
9		400-30697	SM COVER	SMカハ-	(1)
10		SL-4031081-SC	SCREW M3 X 10	ナハネソセムス M3 L=10	(4)
11		400-05697	PANEL STAND	ハネルスタット	1
12		SK-3382001-SE	SCREW D=3.8 L=20	マルモクネソ D=3.8 L=20	4
13		SL-4041691-SC	SCREW M4 L=16	ナハコネソセムス M4X0.7 L=16	3
14		400-30983	PANEL CABLE ASSY	ハネルケーブルクミ	1
15		BME-03200000	VOLTAGE INDICATION SEAL	デソアツヒヨウソシール 3ソウ200V	1
16		CM-3004006-01	VOLTAGE CAUTION LABEL	アンセソソチユウイソール	1
17		CM-3001004-01	LABEL 3 (LARGE)	デソケキケンラハル3(タイ)	1
18		M9017-580-0AO	POWER CABLE ASM.	デソケソケソケーブルクミ	1
19		HA-0042500-00	SWITCH	スイッチ	1
20		400-31502	OPTION B ASSY	オプソヨソBクミ	1
21		WP-0852086-SC	WASHER M8	ヒラサガネ	(2)
22		WP-0841601-SC	WASHER 8.4X17.4X1.6	ヒラサガネミカキマル M8	(1)
23		WS-0820002-KR	SPRING WASHER, M8	ハネサガネ 8.2X15.4X2	(3)
24		NM-6080002-SC	NUT M8	ロツカクナツト M8 2ソユ	(2)
25		SM-6084002-TN	SCREW M8 L=40	ロツカクアナホルト M8 L=40	(1)
26		MTS-HJ100003	BOLT	モ-タトリツケホルト	(2)
27		SK-3512001-SE	WOOD SCREW D=5.1 L=20	マルモクネソ D=5.1 L=20	(2)
28		M3004-511-00A	VOLTAGE INDICATION CARD, A	デソアツヒヨウソフダ A	(1)
29		MA-0115320-00	STAPLE	ステッパール	(3)
30		HF-0013031-5S	FUSE 3.15A 250V REF. NO.112	ヒユ-ズ (3.15A)	(1)
31		HF-0030002-00	FUSE 2A (220/240V)	ソクダソヒユ-ズ	(1)
32		HF-0013050-PO	FUSE 5A	ヒユ-ズ 5A	(1)
33		400-35024	OPERATION_BOX_FIXED_PLATE_(B) ASM.	ウサハコトリツケイタ(B)クミ	1
34		SK-3413201-SE	WOOD SCREW D=4.1 L=32	マルモクネソ D=4.1 L=32	2
35		400-30923	PANEL TYPE_E ASSY	ハネルEクミ	1
36		400-00146	LCD_CABLE_ASS'Y	LCDセツツクセソクミ	(1)
37		400-30765	REAR_CASE	リヤケース	(1)
38		400-30767	SM COVER	SMカハ-	(1)
39		400-30766	CONNECTOR_COVER	コネクタ-カハ-	(1)
40		TA-0550604-RO	RUBBER PLUG	トメセソ	(1)
41		400-30926	LCD HOLDER BOARD	LCDササエイタ	(1)
42		400-05848	D-SUB 9P COVER	D-SUB 9P カハ-	(1)
43		HX-0035400-ON	SPACER	スハ-サ	(5)
44		HX-0035400-OS	SPACER	スハ-サ	(3)
45		SL-4030691-SC	SCREW M3X6	ナハコネソセムス M3X0.5 L=6	(1)
46		SL-4030691-SC	SCREW M3X6	ナハコネソセムス M3X0.5 L=6	(2)
47		SL-4030681-SC	SCREW M3 L=6	サガネツキナハコネソ M3 L=6	(4)
48		WP-0370316-SD	WASHER 3.7X8X0.3	ヒラサガネ 3.7X8X0.3	(2)
49		400-33316	OPERATION_PANEL_MAGNET_A	ソウサハネルコテイヨウソシヤク	(2)
50		400-34259	LCD ASSY	LCDクミ	(1)
51		A3950-010-0AO	LCD	エキソヨウテイスラレイ	(1)
52		A3906-010-000	TOUCH PANEL	タッチハネル	(1)
53		400-00134	TTP_H_FELT	フェルトソヨウケ	(2)
54		400-00135	TTP_V_FELT	フェルトサユウ	(2)
55		400-00136	KEY_SHEET	コテイキ-シート	(1)
56		400-00138	BOTH SIDES TAPE	リヨウメソテープ	(3)
57		400-00140	ISOLATION SHEET	セソツエンシート	(1)
58		400-34262	IP-400 FRONT_CASE_ASSY	IP-400 フロソトケースクミ	(1)
59		400-30764	FRONT CASE	フロソトケース	(1)
60		400-00133	INSERT_NUT	インサートナツト	(5)
61		400-31011	PANEL PCB A ASSY	ハネルキハソクミ	(1)

19. CONTROL BOX COMPONENTS

電装ボックス関係

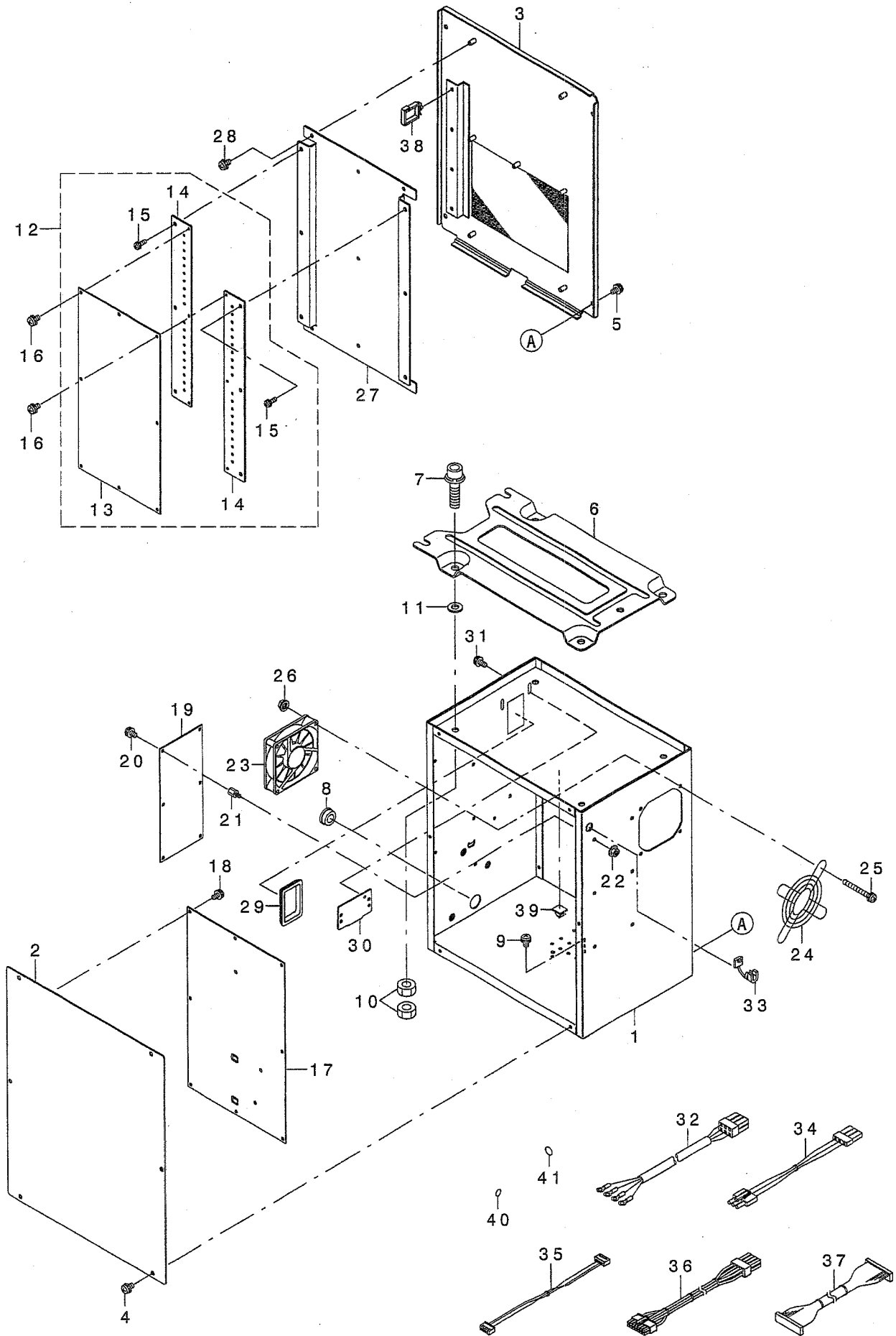

REF. NO	NOTE	PART NO.	DESCRIPTION	と ン メ イ	Qty
1		400-03451	CONTROL BOX	テ ソウホ ックス	1
2		400-03452	CONTROL BOX FRONT COVER	テ ソウホ ックスマエカハ	1
3		400-03453	CONTROL BOX REAR COVER	テ ソウホ ックスウシロカハ	1
4		SL-4040891-SC	SCREW M4 L=8	サ カ ネツキ ナハ コネジ M4 L=8	6
5		SL-4040891-SC	SCREW M4 L=8	サ カ ネツキ ナハ コネジ M4 L=8	4
6		M3801-476-000	TRANSMISSION BOX FITTING PLATE	テ ソウホ ックストリツケイタ	1
7		SL-6083092-TN	SCREW	サ カ ネツキロツカクアナホ ルト	4
8		HX-0018800-0D	BUSH	ブ ッシュ	1
9		SL-4040891-SC	SCREW M4 L=8	サ カ ネツキ ナハ コネジ M4 L=8	2
10		NM-6080001-SC	NUT M8X1.25	ロツカクナツト M8 1ツユ	8
11		M4206-461-000	WASHER	コ ムツキサ カ ネ	4
12		400-05648	MAIN PCB ASS'Y	MAINキハ ショクミ	1
13		400-05641	MAIN PCB	MAINキハ ショ	(1)
14		400-05705	MAIN PCB HEAT SINK	MAINホウネツイタ	(2)
15		SL-4031081-SF	SCREW M3 L=10	ナハ コネジ セムス M3 L=10	(6)
16		SL-4040881-SC	SCREW M4 L=8	サ カ ネツキ ナハ コネジ M4 L=8	6
17		400-00029	SDC PCB A ASS'Y	SDCキハ ショクミ	1
18		SL-4040881-SC	SCREW M4 L=8	サ カ ネツキ ナハ コネジ M4 L=8	10
19		400-00056	FLT-T PCB A ASS'Y	FLT-Tキハ ショクミ	1
20		SL-4040881-SC	SCREW M4 L=8	サ カ ネツキ ナハ コネジ M4 L=8	6
21		HX-0033900-00	STUD	キハ ショハ ツ	6
22		NM-3040520-SC	NUT M4	フランジ ツキナツト M4	6
23		400-05401	FAN MOTOR ASS'Y	ファンモータクミ	1
24		HM-0004800-10	FINGER GUARD	フィンガ ーガ ート	1
25		SL-4043591-SC	SCREW	サ カ ネツキナハ コネジ	4
26		NM-3040520-SC	NUT M4	フランジ ツキナツト M4	4
27		400-05706	MAIN PCB HOLDER PLATE	MAINキハ ショトメイタ	1
28		SL-4040881-SC	SCREW M4 L=8	サ カ ネツキ ナハ コネジ M4 L=8	5
29		HX-0040700-00	BUSH	ブ ッシュ	1
30		178-45009	CORD FITTING PLATE	コート トメイタ	1
31		SL-4041091-SC	SCREW M4 L=10	ナハ コネジ セムス M4X0.7 L=10	2
32		400-05391	POWER CORD 3P ASS'Y	テ ソウホ ショコート 3Pクミ	1
33		HX-0041000-0A	STRAIN RELIEF BUSHING	ストレーンリリーフ ッシンク	1
34		400-05393	FLT-SDC CORD P ASS'Y	FLT-SDCコート Pクミ	1
35		400-05394	FLT-SDC CORD S ASS'Y	FLT-SDCコート Sクミ	1
36		400-05726	SDC-MAIN CORD P ASS'Y	SDC-MAINコート Pクミ	1
37		400-05727	SDC-MAIN CORD S ASS'Y	SDC-MAINコート Sクミ	1
38		HX-0051100-00	WIRE SADDLE	ワイヤサトル	3
39		E9607-603-000	STICKER (SMALL)	ステツカ (ショ)	1
40		E9567-319-000	EARTH MARK	アース マーク	1
41		400-03458	MASK SEAL	マスクシール	10

20. WIRING DIAGRAM

電装配線図

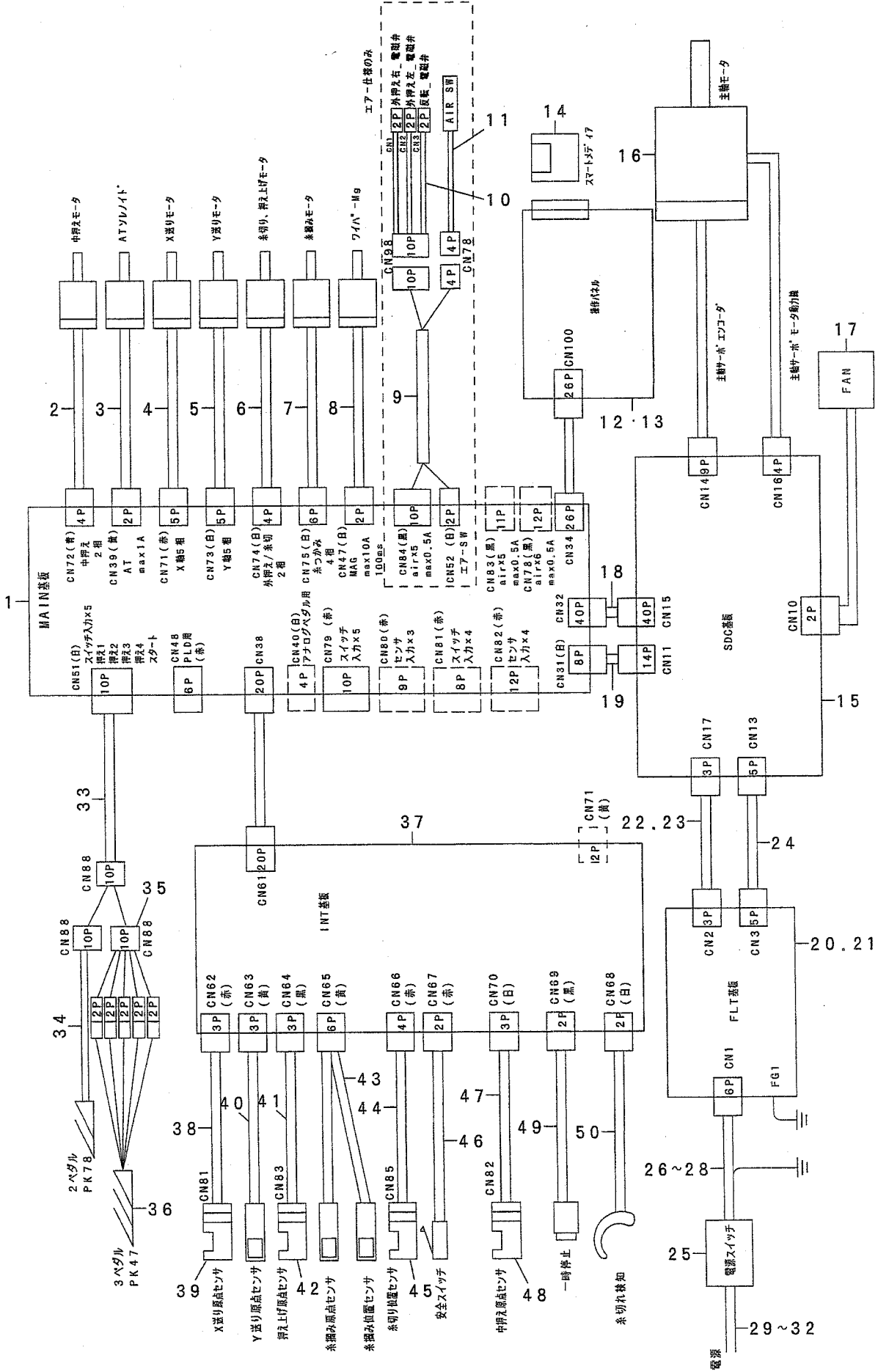

REF. NO	NOTE	PART NO.	DESCRIPTION	品名	Qty
1		400-31449	MAIN PCB ASSY	MAIN PCB ASSY	1
2		400-29628	INSIDE PRESSURE MOTOR	ナカオサエモータ	1
3		400-32539	AT SOLENOID	ATソレノイド	1
4		400-29626	X FEED MOTOR	Xオクリモータ	1
5		400-29627	Y FEED MOTOR	Yオクリモータ	1
6		400-29629	PRESSURE FOOT MOTOR	ソトオサエモータ	1
7		400-29630	THREAD HOLD MOTOR	イトツカミモータ	1
8		400-30778	WIPER_ASM.	ワイパークミ	1
9	#01	400-33965	AIR RELAY CABLE ASM.	エアチュウケイケーブ ルクミ	1
10	#01	400-33964	VALVE RELAY CORD ASM.	デソツバソチュウケイコトクミ	1
11	#01	400-30951	FILTER REGULATOR_ASM.	フィルタレギユレタクミ	1
12		400-30923	PANEL TYPE_E ASSY	ハネルEクミ	1
13		400-32704	EASY PANEL CP-20	カンイハネル CP-20	1
14		400-31006	SM_CARD_SET	スマートメデアセット	1
15		400-00029	SDC PCB A ASS'Y	SDC キハソクミ	1
16		400-03470	AC SERVO MOTOR	AC サーボモータ	1
17		400-05401	FAN MOTOR ASS'Y	ファンモータクミ	1
18		400-05727	SDC-MAIN CORD S ASSY	SDCメインコトクミ	1
19		400-05726	SDC-MAIN CORD P ASSY	SDCメインコトPクミ	1
20	#04	400-00056	FLT-T PCB A ASS'Y	FLT-T キハソクミ	1
21	#06	400-00046	FLT-S PCB A ASS'Y	FLT-S キハソクミ	1
22		400-05393	FLT-SDC CORD P ASS'Y	FLT-SDC コトPクミ	1
23	#02	400-12038	REACTOR CORD ASSY	リアクタコトクミ	1
24		400-05394	FLT-SDC CORD S ASS'Y	FLT-SDC コトSクミ	1
25		HA-0042500-00	SWITCH	スイッチ	1
26	#04	400-05391	POWER CORD 3P ASSY	デソツウデソツコト3Pクミ	1
27	#02	400-05392	POWER CORD 1P ASS'Y	デソツウデソツコト1Pクミ	1
28	#03	400-05388	POWER CORD 1P220V ASSY	キハソコト1P220Vクミ	1
29	#07	M9035-580-0A0	POWER SOURCE CORD ASM.	100Vヨウデソツコトクミ	1
30	#08	M9017-580-0A0	POWER CABLE ASM.	デソツコトケーブ ルクミ	1
31	#05	400-05390	JE POWER CABLE ASM.	JE デソツコトケーブ ルクミ	1
32	#03	M9024-580-0A0	POWER CABLE ASM., 100V	デソツコトケーブ ル 100Vヨウクミ	1
33		400-31465	SW RELAY CORD ASM.	SWチュウケイコトクミ	1
34		400-33831	PK78 PEDAL SWITCH ASM.	PK78 ハダ スイッチクミ	1
35		400-33875	PK47 RELAY CABLE ASM.	PK47チュウケイケーブ ルクミ	1
36		GPK-470010AB	3-PEDAL ASM.	3レンハダ ルクミ	1
37		400-32512	INT_PCB_ASM.	INTキハソクミ	1
38		400-32506	X_SENSOR_CABLE_ASM.	Xセンサケーブ ルクミ	1
39		HD-0005700-0A	PHOTO SENSOR	フォトセンサ	1
40		400-32505	Y_SENSOR_ASM.	ワイセンサクミ	1
41		400-32507	PF_SENSOR_CABLE_ASM.	オサエアケセンサケーブ ルクミ	1
42		HD-0005700-0A	PHOTO SENSOR	フォトセンサ	1
43		400-32508	TH_SENSOR_ASM.	イトツカミセンサクミ	1
44		400-32509	TT_SENSOR_CABLE_ASM.	イトキリセンサケーブ ルクミ	1
45		HD-0022300-00	PHOTO SENSOR	フォトインタラタ	1
46		400-29633	SAFETY SW CORD ASM.	アンセソスイッチコトクミ	1
47		400-32510	IP_SENSOR_CABLE_ASM.	ナカオサエカハセンサケーブ ルクミ	1
48		HD-0005700-0A	PHOTO SENSOR	フォトセンサ	1
49		400-29632	STOP SW ASM.	イチツ ティソスイッチクミ	1
50		400-32511	THB_SENSOR_CABLE_ASM.	イトキレセンサケーブ ルクミ	1

NOTE (注記)	#01... FOR AMS-210EHL, ESL	AMS-210EHL, ESL用
	#02... FOR JE	JE用
	#03... FOR GENERAL EXPORT	一般輸出用
	#04... FOR 3-PHASE/1-PHASE	3相/単相用
	#05... FOR 1-PHASE(JE)	単相用(JE)
	#06... FOR 1-PHASE	単相用
	#07... FOR 1-PHASE(100V)	単相用(100V)
	#08... FOR 3-PHASE(200~220V)	3相用(200~220V)

21. PEDAL COMPONENTS

ペダル関係

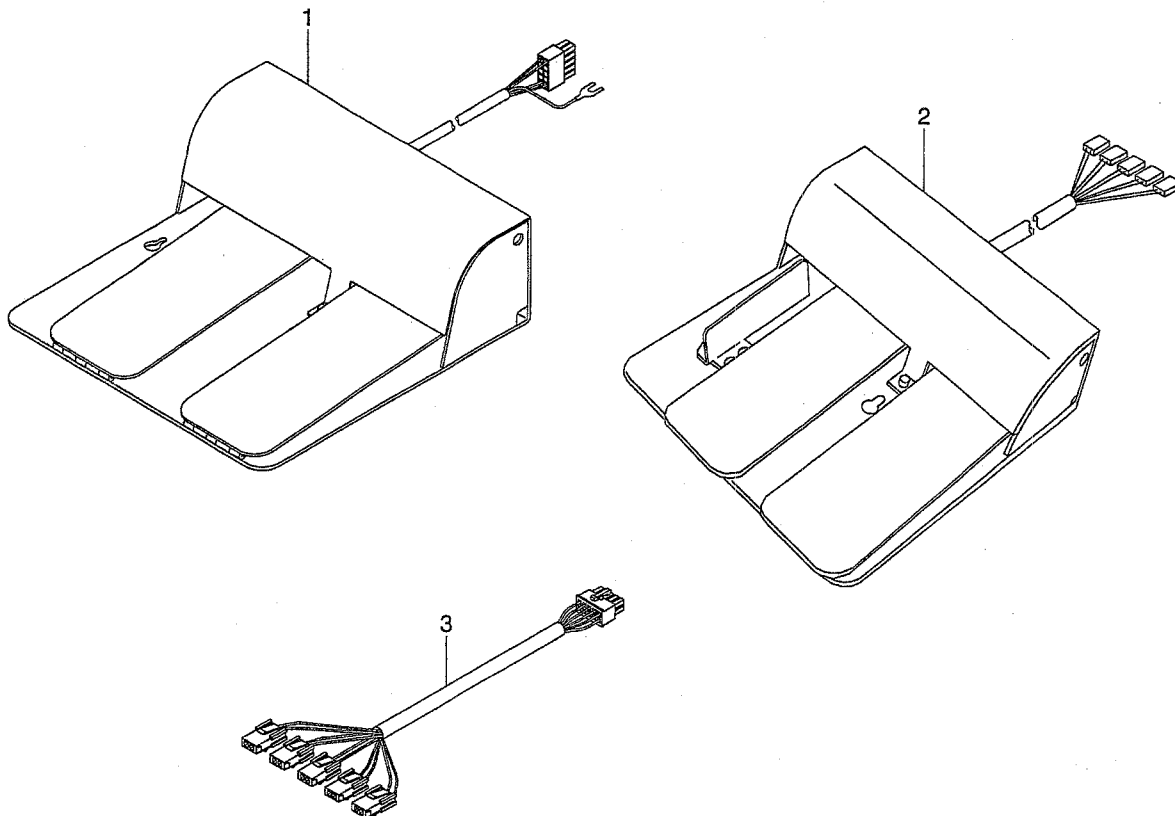

REF. NO	NOTE	PART NO.	DESCRIPTION	ヒョウメイ	Qty
1	#01	400-33831	PK78 PEDAL SWITCH ASM.	PK78 ペダルスイッチクミ	1
2	#02	GPK-470010AB	3-PEDAL ASM.	3レソペダルクミ	1
3	#02	400-33875	PK47 RELAY CABLE ASM.	PK47チュウケイケーブルクミ	1
	NOTE (注記)		#01....FOR AMS-210EHS,ESS	AMS-210EHS,ESS用	
			#02....FOR AMS-210EHL,ESL	AMS-210EHL,ESL用	

22. ACCESSORIE PART COMPONENTS

付属品関係

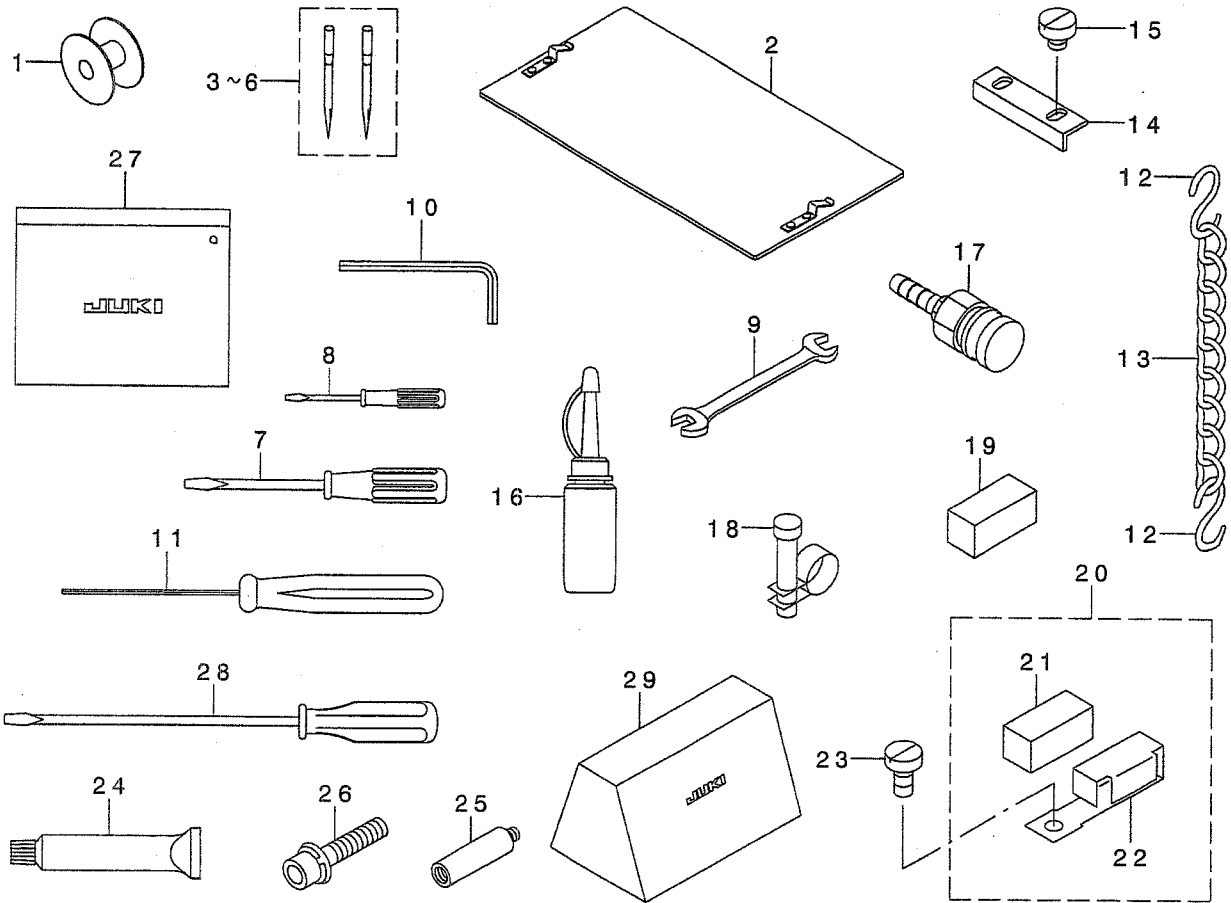

REF. NO	NOTE	PART NO.	DESCRIPTION	キ ャ ム イ	Qty
1		B1806-210-D00	BOBBIN	ホ ビン	1
2	#01	B2557-210-DA0	PLASTIC BLANK PLATE ASM.	ﾌﾞﾗﾝｸﾌﾟﾚｰﾄﾞﾞﾗｽﾁｯｸｽﾉﾉﾞｽﾀｯｸｸﾐ	2
3☆	#03	MDP-500B1402	NEEDLE DPX5#14-2	DPX5#14-2	1
4☆	#04	MDP-170B1802	NEEDLE DPZ17#18-2	DPX17#18-2	1
5☆	#05	MC-2005010-02	NEEDLE 134 #100-2	134 #100-2	1
6☆	#06	MC-3720011-02	NEEDLE SY3355 #110-2	SY3355 #110-2	1
7		229-33105	SCREW DRIVER, MIDDLE	ﾄﾞﾗｲﾊﾞｰ (ﾁｬﾓ)	1
8		229-33204	SCREW DRIVER, SMALL	ﾄﾞﾗｲﾊﾞｰ (ｼﾓ)	1
9		B9113-012-000	WRENCH (9X10)	ﾘﾖｰｸﾞ ﾁｽｽﾞ ﾅ (ｼﾓ)	1
10		B9140-372-000	HEXAGONAL WRENCH, SMALL	ﾛｯｶｸﾞ ﾎｰ ﾏﾞ ﾅ (ｼﾓ)	1
11		400-32763	HEXAGONAL DRIVER (1.5)	ﾛｯｶｸﾞ ﾉ ﾉ ﾉ (1.5)	1
12	#01	B8133-019-000	S SHAPED HOOK	ｽｶﾞ ﾀ ﾏ ﾏ ﾏ	2
13	#01	B8103-980-000	CHAIN	ｸﾅﾘ	1
14	#01	B2592-210-000	PLASTIC PLATE STOPPER	ﾌﾞﾗﾝｸﾌﾟﾚｰﾄﾞﾞﾗｽﾁｯｸ ﾏﾞ ﾏ ﾏ ﾏ ﾏ ﾏ	2
15	#01	SM-6040450-TP	SCREW M4 L=4	ﾋﾞﾗﾈｼﾞ ﾏ ﾏ ﾏ ﾏ ﾏ	1
16		B9121-220-OA0	OILER (CONTAINING NO. 2 OIL)	ﾌﾞ ﾏ ﾏ ﾏ ﾏ ﾏ ﾏ ﾏ ﾏ ﾏ ﾏ	1
17	#02	PJ-3095200-01	SOCKET	ﾊｲ ﾏ ﾏ ﾏ ﾏ ﾏ ﾏ ﾏ	1
18	#02	PB-0000100-00	HOSE BAND	ﾎｰ ﾏ ﾏ ﾏ ﾏ ﾏ	1
19		B1131-528-000	FELT	ｲﾄ ﾏ ﾏ ﾏ ﾏ ﾏ ﾏ ﾏ	1
20		101-02259	THREAD GUIDE ASM. F	ｲﾄ ﾏ ﾏ ﾏ ﾏ ﾏ ﾏ ﾏ ﾏ ﾏ ﾏ	1
21		B1131-528-000	FELT	ｲﾄ ﾏ ﾏ ﾏ ﾏ ﾏ ﾏ ﾏ ﾏ ﾏ ﾏ	(1)
22		101-02200	THREAD GUIDE F	ｲﾄ ﾏ ﾏ ﾏ ﾏ ﾏ ﾏ ﾏ ﾏ ﾏ ﾏ	(1)
23		SM-6040860-TP	SCREW M4 L=8	ﾋﾞﾗﾈｼﾞ ﾏ ﾏ ﾏ ﾏ ﾏ ﾏ ﾏ	1
24		400-13640	JUKI GREASE B TUBE	ｼﾞ ﾏ ﾏ ﾏ ﾏ ﾏ ﾏ ﾏ ﾏ ﾏ	1
25		400-36110	GREASE JOINT B	ｸﾞ ﾏ ﾏ ﾏ ﾏ ﾏ ﾏ ﾏ ﾏ ﾏ ﾏ	1
26		SL-6084092-TN	BOLT	ｼﾞ ﾏ ﾏ ﾏ ﾏ ﾏ ﾏ ﾏ ﾏ ﾏ ﾏ ﾏ ﾏ	1
27		229-32800	ACCESSORIE BAG	ﾌﾞ ﾏ ﾏ ﾏ ﾏ ﾏ ﾏ ﾏ ﾏ ﾏ	1
28		229-33006	SCREW DRIVER, LARGE	ﾄﾞ ﾏ ﾏ ﾏ ﾏ ﾏ ﾏ ﾏ ﾏ ﾏ	1
29		400-27770	VINYL COVER	ﾄﾞ ﾏ ﾏ ﾏ ﾏ ﾏ ﾏ ﾏ ﾏ ﾏ ﾏ ﾏ	1

NOTE (注記)

#01...	FOR AMS-210EHS, ESS	AMS-210EHS, ESS用
#02...	FOR AMS-210EHL, ESL	AMS-210EHL, ESL用
#03...	TYPE S (EXCEPT JE)	S仕様 (JEを除く)
#04...	TYPE H (EXCEPT JE)	H仕様 (JEを除く)
#05...	TYPE S (FOR JE)	S仕様 (JE用)
#06...	TYPE H (FOR JE)	H仕様 (JE用)

23. OPTIONAL PART COMPONENTS (1)

オプション関係 (1)

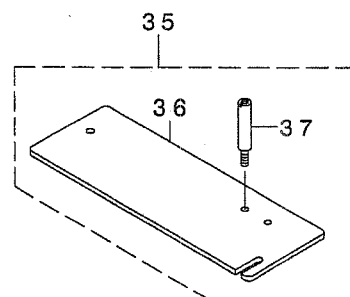
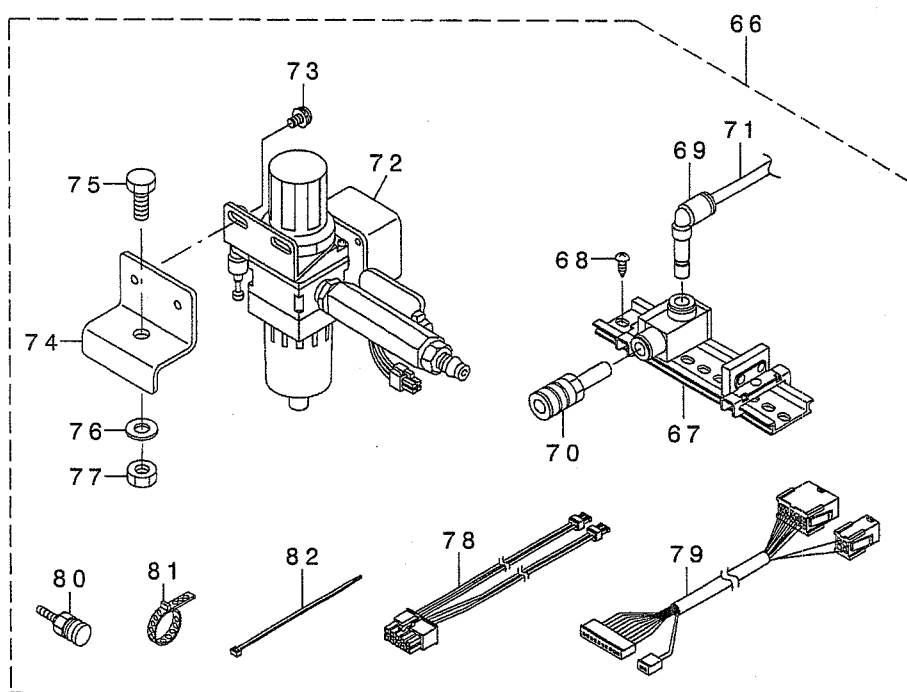
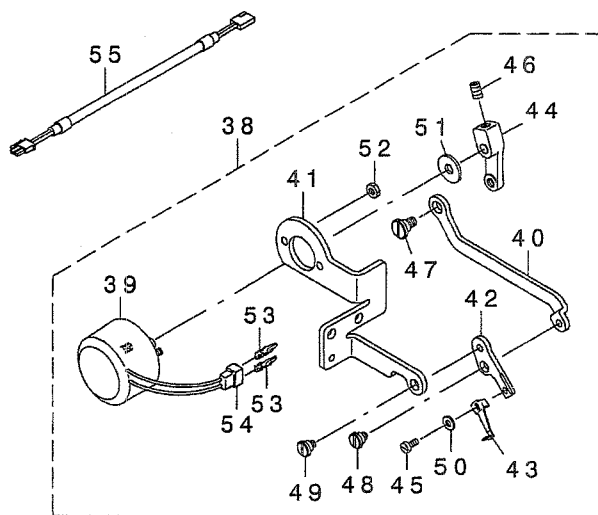
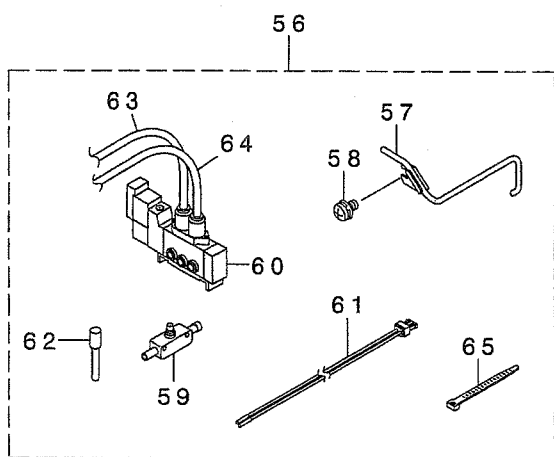
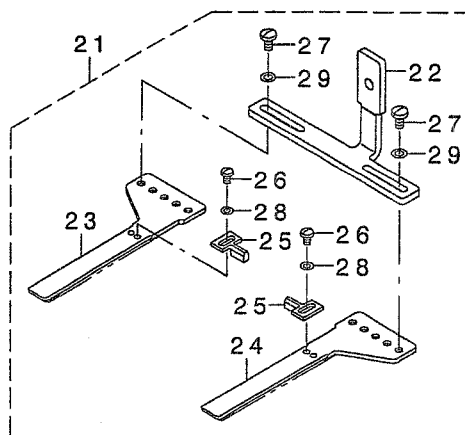
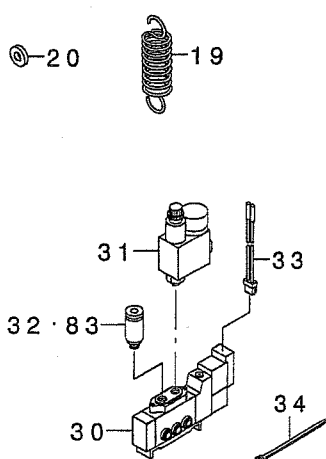
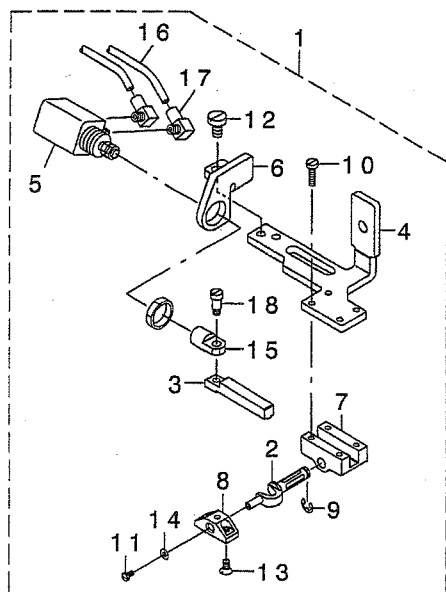

REF. NO	NOTE	PART NO.	DESCRIPTION	ヒ ヲ メ イ	Qty
1		GFU-010030A0	SLIDE PLATE ASM.	ハンテソウナカオサエス ^ハ リイタ ^{クミ}	1
2		GFU-01001000	TURN AROUND CRANK SHAFT	ハンテソウクラック ^ク	(1)
3		GFU-01002000	INVERTING LAC	ハンテソウラック	(1)
4		GFU-01003000	INNER PRESSER SLIDE PLATE	ハンテソウナカオサエス ^ハ リイタ	(1)
5		PA-1600801-A0	AIR CYLINDER	エアシリンダ ^ク	(1)
6		GFU-01006000	TURN CYLINDER BRACKET	ハンテソウリソ ^ク ア ^ク ラック	(1)
7		B4303-210-000	TURN AROUND CRANK BEARING	ハンテソウ クラック ^ク シ ^ク クラック	(1)
8		B4314-210-000	INTERMEDIATE PRESSER BASE	ハンテソウナカオサエ トリツケ ^ク イ	(1)
9		RE-0400000-K0	E-RING 4	E ^ク ガ ^ク タ ^ク ヌ ^ク 4	(1)
10		SS-6081210-SP	SCREW 1/8-44 L=12	ヒラネ ^ク 1/8-44 L=12	(4)
11		SS-7060610-SP	SCREW 3/32-56 L= 5.5	マルヒラネ ^ク 3/32-56 L=5.5	(1)
12		SS-6120940-SP	SCREW 3/16-28 L=9	ヒラネ ^ク 3/16-28 L=9	(2)
13		SS-1090750-SP	SCREW 9/64-40 L=7	ツタメストリツケ ^ク	(2)
14		WP-0250516-SD	WASHER 2.5X6X0.5	ヒラサ ^ク ガ ^ク ネ 2.5X6X0.5	(1)
15		B4306-220-000	KNUCKLE	ハンテソウリソ ^ク ナ ^ク ナックル	(1)
16		BT-0400251-EB	URETHANE HOSE, BLACK	ウレタンホ ^ク ス ^ク クロ	(1.3)
17		PJ-0460525-03	HOSE ELBOW	ホ ^ク ス エルボ ^ク	(2)
18		SD-0460703-TP	HINGE SCREW D=4.6 H=7	ダ ^ク ソネ ^ク D=4.6 H=7	(1)
19	#01	GFU-01007000	SPRING	ハンテソウスノオサエ ^ハ ネ	1
20		WP-0502616-SD	WASHER	ヒラ ^ク サ ^ク ガ ^ク ネ	1
21		GFU-010040A0	OUTER PRESSER SLIDE PLATE ASM.	ハンテソウソトオサエス ^ハ リイタ ^{クミ}	1
22		GFU-01004000	OUTER PRESSER SLIDE PLATE	ハンテソウソトオサエス ^ハ リイタ	(1)
23		D2551-21X-X00	WALKING FOOT (A)	ソトオサエ ^ク A	(1)
24		D2552-21X-X00	WALKING FOOT (B)	ソトオサエ ^ク B	(1)
25		D2554-21X-X00	COMPENSATING FOOT	ガ ^ク イ ^ク オサエ	(2)
26		SS-5090610-SP	SCREW 9/64-40 L=6	トラスネ ^ク 9/64-40 L=6	(2)
27		SS-7110840-SP	SCREW 11/64-40 L=7.8	マルヒラネ ^ク 11/64-40 L=7.8	(4)
28		WP-0371026-SD	WASHER 3.7X7X1	ヒラサ ^ク ガ ^ク ネ 3.7X7X1	(2)
29		WP-0480856-SP	WASHER 4.8X8.4X0.8	ヒラサ ^ク ガ ^ク ネ 4.8X8.4X0.8	(4)
30		PV-1502091-00	SOLENOID VALVE	デ ^ク ソ ^ク ハ ^ク ソ	1
31	#02	PF-0205030-A0	REGULATOR	クイック ^ク ヲキ ^ク テツキ ^ク レギ ^ク ユレ ^ク タ	1
32	#01	PJ-3010405-05	HALF UNION	ハ ^ク フユニオン	2
33		400-35324	SOLENOID VALVE CONNECTER ASM	デ ^ク ソ ^ク ハ ^ク ソコネクタ ^{クミ}	1
34		EA-9500B01-00	CABLE BAND	ソクセン ^ク ハ ^ク ソ ^ク	3
35		400-36526	AMS-210E(MU12)SET	AMS-210E(MU12)タイオウ ^ク ア ^ク ヒソ ^ク セ	1
36		400-36524	HOLDER PLATE	ソウジ ^ク ソ ^ク ハ ^ク イ ^ク ア ^ク コテイ ^ク タ	(1)
37		400-36525	PIPE HOLDER STUD	ソウジ ^ク ソ ^ク ハ ^ク イ ^ク ア ^ク コテイ ^ク タスタット	(1)
38		400-35867	WIPER ASM.	ワイ ^ク ハ ^ク - ^ク クミ	1
39		B2101-220-000	WIPER SOLENOID	ワイ ^ク ハ ^ク - ^ク マ ^ク ネット	(1)
40		400-36229	WIPER CONNECTING PLATE	ワイ ^ク ハ ^ク - ^ク レンケツ ^ク イ ^ク タ	(1)
41		400-35866	WIPER BASE	ワイ ^ク ハ ^ク - ^ク マ ^ク ネット ^ク リツケ ^ク イ ^ク タ	(1)
42		400-36230	WIPER INSTALLING PLATE	ワイ ^ク ハ ^ク - ^ク タ ^ク イ	(1)
43		B2107-210-000	WIPER	ワイ ^ク ハ ^ク	(1)
44		400-36392	WIPER ARM	ワイ ^ク ハ ^ク - ^ク ウ ^ク テ	(1)
45		SM-67506C0-TP	SCREW M3.5 L=6	ヒラネ ^ク M3.5 L=6	(1)
46		SM-8050812-TP	SCREW M5X8	トラス ^ク M5X0.8 L=8	(1)
47		SD-0700406-TP	SHOULDER SCREW	ダ ^ク ソネ ^ク D=7 H=4	(1)
48		SD-0640327-TP	SHOULDER SCREW D=6.35 H=3.2	ダ ^ク ソネ ^ク D=6.35 H=3.2	(1)
49		SD-0640327-TP	SHOULDER SCREW D=6.35 H=3.2	ダ ^ク ソネ ^ク D=6.35 H=3.2	(1)
50		WP-0371016-SD	WASHER 3.7X8X1	ヒラサ ^ク ガ ^ク ネ 3.7X8X1	(1)
51		WP-0561616-SC	WASHER 5.6X16X1.6	ヒラサ ^ク ガ ^ク ネ 5.6X16X1.6	(1)
52		NM-6040003-SC	NUT M4	ロツカクナツト M4	(2)
53		HP-0002002-00	PIN-SHAPE TERMINAL, MALE	ナ ^ク ロソコネクタ ^ク ビ ^ク ソ	(2)
54		HK-0188000-20	2-POLE PLUG	ナ ^ク ロソ ア ^ク ラク	(1)
55		B4150-210-DA0	WIPER RELAY CABLE ASM.	ヨコハライワイ ^ク ナ ^ク チュウケイ ^ク コ ^ク ア ^ク フ ^ク ルクミ	1
56		400-35692	NEEDLE COOLER ASM.	AMS-210Eニ ^ク ト ^ク ルク ^ク ラ ^ク クミ	1
57		400-35694	NEEDLE COOLER COMPL.	ニ ^ク ト ^ク ルク ^ク ラ ^ク クミ ^ク ヲ	(1)
58		SL-4051091-SC	SCREW M5X0.8 L=10	ナ ^ク コネ ^ク セ ^ク ム ^ク M5X0.8 L=10	(1)
59		PC-0124010-00	SPEED CONTROLLER	スピ ^ク ト ^ク コント ^ク ロー ^ク	(1)
60		PV-1502090-00	5 PORT SOLENOID VALVE	5ホ ^ク ト ^ク デ ^ク ソ ^ク ハ ^ク ソ	(1)
61		400-35324	SOLENOID VALVE CONNECTER ASM	デ ^ク ソ ^ク ハ ^ク ソコネクタ ^{クミ}	(1)
62		PX-5000140-00	PLUG	メ ^ク クラ ^ク セン	(1)
63		BT-0400251-EB	URETHANE HOSE, BLACK	ウレタンホ ^ク ス ^ク クロ	(0.7)
64		BT-0400251-EB	URETHANE HOSE, BLACK	ウレタンホ ^ク ス ^ク クロ	(0.3)
65		HX-0023300-00	CLIP	ソクセン ^ク ハ ^ク ソ ^ク	(3)
66	#03	400-35693	AIR UNIT ASM.	AMS-210Eア ^ク エ ^ク ア ^ク セツト	1
67		PV-9150050-00	SOLENOID VALVE INSTALLING BASE	デ ^ク ソ ^ク ハ ^ク ソト ^ク リツケ ^ク ハ ^ク - ^ク ス	(1)
68		SK-3412001-SE	WOOD SCREW D=4.1 L=20	カ ^ク マ ^ク ト ^ク リツケ ^ク ビ ^ク ス	(2)
69		PJ-3040600-01	ELBOW	レ ^ク ヲ ^ク サ ^ク エルボ ^ク	(1)
70		PX-0500030-00	SILENCER	サイレンサ ^ク	(1)
71		BT-0600401-EB	TUBE	チユ ^ク ア ^ク	(0.5)
72		400-30951	FILTER REGULATOR ASM.	フィルタ ^ク レギ ^ク ユレ ^ク タ ^ク クミ	(1)
73		SL-4051091-SC	SCREW M5X0.8 L=10	ナ ^ク コネ ^ク セ ^ク ム ^ク M5X0.8 L=10	(2)
74		400-23662	FILTER INSTALLING PLATE	フィルタ ^ク ト ^ク リツケ ^ク イ ^ク タ	(1)
75		SL-9082093-SE	SCREW	サ ^ク ガ ^ク ネット ^ク キ ^ク ロツカク ^ク ハ ^ク ルト	(1)
76		WP-0871602-SE	WASHER 8.7X18X1.6	ヒラサ ^ク ガ ^ク ネ 8.7X18X1.6	(1)
77		NM-6080721-SE	NUT M8	ロツカクナツト M8	(1)
78		400-33964	VALVE RELAY CORD ASM	デ ^ク ソ ^ク ハ ^ク ソチュウケイ ^ク コ ^ク ト ^ク クミ	(1)
79		400-33965	AIR RELAY CABLE ASM	エア ^ク チュウケイ ^ク コ ^ク ア ^ク フ ^ク ルクミ	(1)
80		PJ-3095200-01	SOCKET	ハ ^ク イ ^ク ガ ^ク ラツケツト	(1)
81		PB-0000100-00	HOSE BAND	ホ ^ク ス ^ク ハ ^ク ソ ^ク	(1)
82		EA-9500B01-00	CABLE BAND	ソクセン ^ク ハ ^ク ソ ^ク	(1)
83	#02	PJ-3010405-05	HALF UNION	ハ ^ク フユニオン	1

NOTE (注記)
#01...FOR TYPE S
#02...FOR TYPE H
#03...FOR AMS-210EHS, ESS

S仕様
H仕様
AMS-210EHS, ESS用

24. OPTIONAL PART COMPONENTS (2)

オプション関係 (2)

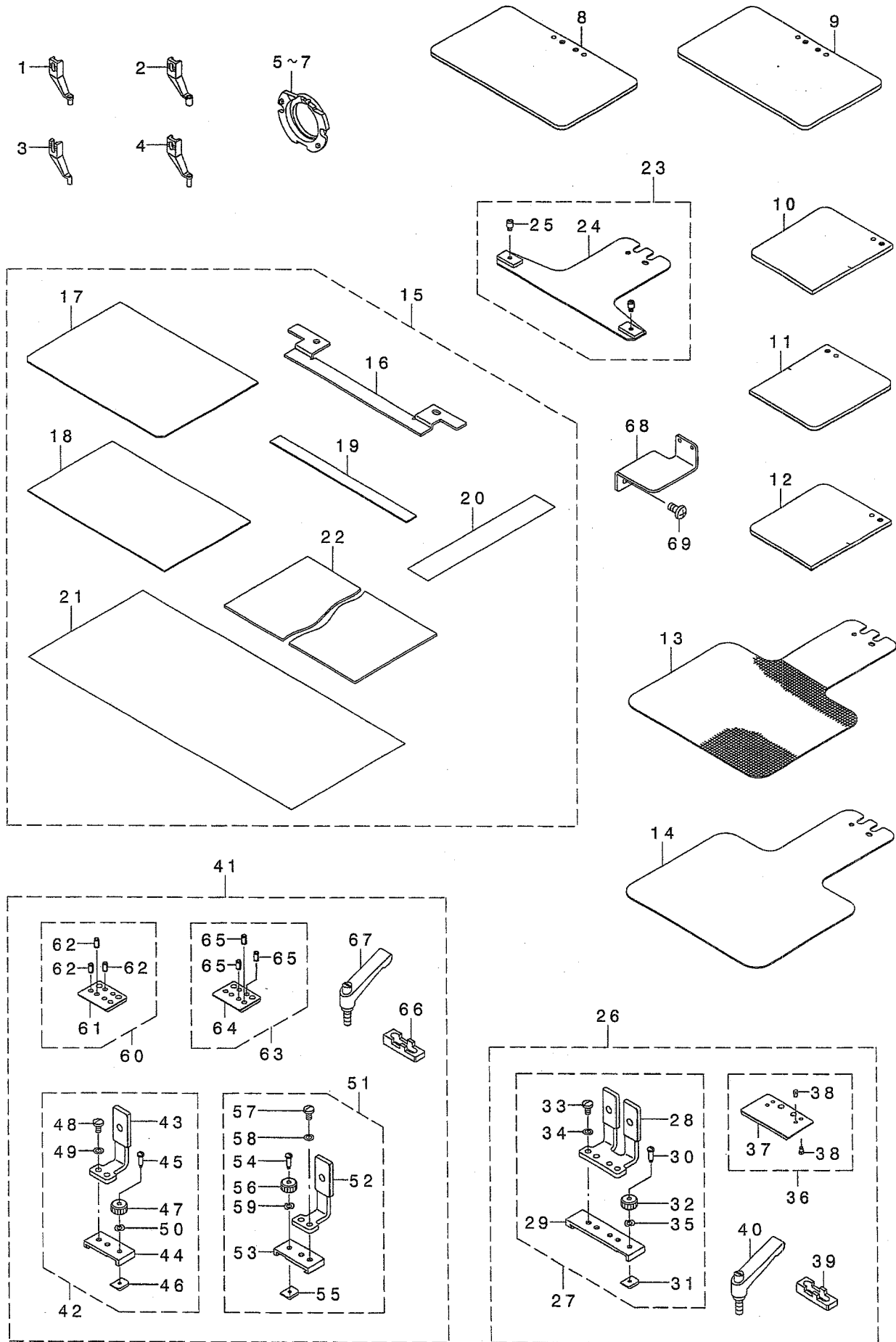

REF. NO	NOTE	PART NO.	DESCRIPTION	ト ヲ メ イ	Qty
1		B1601-210-DOB-A	INTERMEDIATE PRESSER B	ナカオサエB	1
2		B1601-210-DOC-A	INTERMEDIATE PRESSER C	ナカオサエC	1
3		B1601-210-DOE	INNER PRESSER E	ナカオサエE	1
4		B1601-210-DOF-A	INTERMEDIATE PRESSER F	ナカオサエF	1
5		141-03253	INNER HOOK PRESSER ASM., A	ナカカ' マオサエAケツゴ' ウ	1
6		141-03659	SHUTTLE RACE RING ASM., C	ナカカ' マオサエCケツゴ' ウ	1
7		B1817-210-DAD	SHUTTLE RACE RING ASM., D	ナカカ' マオサエDケツゴ' ウ	1
8		400-35606	FEEDING FRAME BLANK	スノオサエツワク' ランクキ' サ' アリ	1
9		400-35607	FEEDING FRAME BLANK	スノオサエツワク' ランクキ' サ' ナシ	1
10		400-35608	FEEDING FRAME BLANK	ア' ソリカ' タツワク' ランクキ' サ' ナシ	1
11		400-35609	FEEDING FRAME BLANK R	ア' ソリカ' タツワク' ランクミキ' キ' サ'	1
12		400-35610	FEEDING FRAME BLANK L	ア' ソリカ' タツワク' ランクヒタ' リキ' サ'	1
13		B2556-210-DOA	LOWER PLATE BLANK	ツタイタ' ランク(キ' サ' アリ)	1
14		B2556-210-DOB	LOWER PLATE BLANK	ツタイタ' ランク(キ' サ' ナシ)	1
15		B2594-210-DAO	CASSETTE PRESSER ASM.	カセツトオサエKM	1
16		B2594-210-DOO	CASSETTE PRESSER BASE PLATE	カセツトオサエダ' イタ	(1)
17		B2598-210-DOO	CASSETTE PRESSER LOWER PLATE	カセツトオサエツタ' イタ	(1)
18		B2599-210-DOO	CASSETTE PRESSER UPPER PLATE	カセツトオサエウ' イタ	(1)
19		B2589-210-DOO	CASSETTE PRESSER SPACER	カセツトオサエス' -サ	(1)
20		B2572-229-000	FILAMENT TAPE	フィラメントテープ	(1)
21		B2646-215-000	TAPE	リヨウメントテープ	(1)
22		B2587-210-000	MATERIAL PLATE A	スノオサエヨウ' ソサ' イ A	(1)
23		B2593-210-DAO	CASSETTE HOLDER FIX PLATE ASM.	カセツトオサエコテイ' イタ' KM	1
24		B2593-210-DOO	CASSETTE HOLDER FIXING PLATE	カセツトオサエコテイ' イタ	(1)
25		B2560-372-000	BUTTON CLAMP STOP PIN	ツミミ' アシ' ヒラキ' ビ' ソ	(2)
26	#01	B2585-210-DBO	ONE-TOUCH CLAMP ASM.	イツタイオサエヨウ' ワンタッチクラン' プ' クミ	1
27		B2585-210-DAO	SLIDING PLATE ASM.	イツタイスノオサエ' ア' ス' リ' イ' タ' クミ	(1)
28		B2585-210-DOO	SLIDING PLATE	イツタイスノオサエ' ア' ス' リ' イ' タ'	(1)
29		B2587-210-DOO	SLIDER HOLDING	スライダ' ウケ	(1)
30		B5038-206-000	SET SC	セツト SC	(1)
31		B5039-206-000	SET PLATE	セツト' ア' レート	(1)
32		161-08300	NUT B	チヨウセツナツト B	(1)
33		SS-7110840-SP	SCREW 11/64-40 L=7.8	マルヒラネ' 11/64-40 L=7.8	(2)
34		WP-0480856-SP	WASHER 4.8X8.4X0.8	ヒラサ' カ' ネ 4.8X8.4X0.8	(2)
35		WZ-0430200-KH	WAVED WASHER	ナミカ' タサ' カ' ネ 4.3X8X0.2	(1)
36		B2595-210-DAO	SLIDER ASM.	スライダ' クミ	(1)
37		B2595-210-DOO	SLIDER	スライダ'	(1)
38		B1816-280-000	GUIDE PIN	ナカカ' マ' オサエ' カ' ト' ビ' ソ	(4)
39		B2597-210-DOO	CLAMP PLATE	ツタイタ' クラン' プ' イタ	(1)
40		B5115-210-000	FEEDING FRAME CLAMP LEVER	ツワク' クラン' プ' レハ' -	(2)
41	#02	B2586-210-DBO	ONE-TOUCH CLAMP ASM.	ニダ' ソオサエヨウ' ワンタッチクラン' プ' クミ	1
42		B2586-210-DAO	SLIDING PLATE ASM., RIGHT	スノオサエ' ア' ス' リ' イ' タ' ミ' キ' クミ	(1)
43		B2586-210-DOO	SLIDING PLATE	スノオサエ' ア' ス' リ' イ' タ'	(1)
44		B2588-210-DOO	SLIDER HOLDING	2ダ' ソオサエヨウ' スライダ' ウケ	(1)
45		B5038-206-000	SET SC	セツト SC	(1)
46		B5039-206-000	SET PLATE	セツト' ア' レート	(1)
47		161-08300	NUT B	チヨウセツナツト B	(1)
48		SS-7110840-SP	SCREW 11/64-40 L=7.8	マルヒラネ' 11/64-40 L=7.8	(2)
49		WP-0480856-SP	WASHER 4.8X8.4X0.8	ヒラサ' カ' ネ 4.8X8.4X0.8	(2)
50		WZ-0430200-KH	WAVED WASHER	ナミカ' タサ' カ' ネ 4.3X8X0.2	(1)
51		B2586-210-DAA	SLIDING PLATE ASM., LEFT	スノオサエ' ア' ス' リ' イ' タ' ヒ' タ' リ' クミ	(1)
52		B2586-210-DOO	SLIDING PLATE	スノオサエ' ア' ス' リ' イ' タ'	(1)
53		B2588-210-DOO	SLIDER HOLDING	2ダ' ソオサエヨウ' スライダ' ウケ	(1)
54		B5038-206-000	SET SC	セツト SC	(1)
55		B5039-206-000	SET PLATE	セツト' ア' レート	(1)
56		161-08300	NUT B	チヨウセツナツト B	(1)
57		SS-7110840-SP	SCREW 11/64-40 L=7.8	マルヒラネ' 11/64-40 L=7.8	(2)
58		WP-0480856-SP	WASHER 4.8X8.4X0.8	ヒラサ' カ' ネ 4.8X8.4X0.8	(2)
59		WZ-0430200-KH	WAVED WASHER	ナミカ' タサ' カ' ネ 4.3X8X0.2	(1)
60		B2596-210-DAO	SLIDER ASM., RIGHT	2ダ' ソオサエヨウ' スライダ' ミ' キ' クミ	(1)
61		B2596-210-DOO	SLIDER	2ダ' ソオサエヨウ' スライダ'	(1)
62		PS-0400082-KP	SPRING PIN	ス' プ' リン' グ' ビ' ソ	(3)
63		B2596-210-DAA	SLIDER ASM., LEFT	2ダ' ソオサエヨウ' スライダ' ヒ' タ' リ' クミ	(1)
64		B2596-210-DOO	SLIDER	2ダ' ソオサエヨウ' スライダ'	(1)
65		PS-0400082-KP	SPRING PIN	ス' プ' リン' グ' ビ' ソ	(3)
66		B2597-210-DOO	CLAMP PLATE	ツタイタ' クラン' プ' イタ	(1)
67		B5115-210-000	FEEDING FRAME CLAMP LEVER	ツワク' クラン' プ' レハ' -	(2)
68		B2535-210-000	TANK BASE	エス' レン' タン' ク' ダ' イ	1
69		SM-4040855-SP	SCREW	ナ' ハ' ネ' ヅ'	2

NOTE (注記) #01....FOR AMS-210EHS, ESS
#02....FOR AMS-210EHL, ESL

AMS-210EHS, ESS用
AMS-210EHL, ESL用

NUMERICAL INDEX OF PARTS

索引

PART NO 品番	PAGE 頁	REF NO	PART NO 品番	PAGE 頁	REF NO	PART NO 品番	PAGE 頁	REF NO	PART NO 品番	PAGE 頁	REF NO
A1230-500-000-A	6	48	B2426-210-00A	18	26	B5038-206-000	42	45	HD-0005700-0A	22	67
A3906-010-000	32	52	B2426-210-00B	18	27	B5038-206-000	42	54	HD-0005700-0A	36	39
A3950-010-0A0	32	51	B2502-210-D00-A	22	3	B5039-206-000	42	31	HD-0005700-0A	36	42
BME-03200000	32	15	B2505-210-D00	22	20	B5039-206-000	42	46	HD-0005700-0A	36	48
BT-0400251-EB	26	18	B2507-210-D00	22	4	B5039-206-000	42	55	HD-0020400-0A	20	35
BT-0400251-EB	40	16	B2508-210-DA0	22	5	B5115-210-000	42	40	HD-0020400-0B	20	36
BT-0400251-EB	40	63	B2509-210-D00	22	63	B5115-210-000	42	67	HD-0022300-00	18	19
BT-0400251-EB	40	64	B2512-210-D00-A	22	18	B8101-210-AAB	28	3	HD-0022300-00	36	45
BT-0600401-EB	29	3	B2513-210-D00-A	22	65	B8103-980-000	38	13	HF-0013031-5S	32	30
BT-0600401-EB	40	71	B2514-210-D00-A	22	64	B8105-210-AAA	28	6	HF-0013050-PO	32	32
B1111-210-D00	28	49	B2520-210-DOA	22	7	B8112-552-000	28	47	HF-0030002-00	32	31
B1115-210-D00	28	50	B2520-210-DOB	22	8	B8133-019-000	38	12	HK-0188000-20	40	54
B1116-210-D00	4	35	B2521-210-D00	22	9	B8150-210-000	28	29	HK-0346100-20	15	17
B1123-210-000	4	13	B2522-210-D00	22	10	B8153-771-000	28	18	HK-0346400-0B	15	18
B1124-210-000	4	14	B2526-210-D00	22	22	B8202-205-000	28	44	HM-0004800-10	34	24
B1129-210-000	2	19	B2526-210-D00	22	61	B8267-180-000	4	18	HP-0002002-00	40	53
B1131-528-000	38	19	B2527-210-000	22	11	B9113-012-000	38	9	HW-2003900-00	15	20
B1131-528-000	38	21	B2530-210-D00	22	28	B9121-012-000	28	45	HW-5000700-00	15	21
B1144-210-000	6	45	B2535-210-000	42	68	B9121-220-QA0	38	16	HX-0015000-0B	14	48
B1181-210-D00	4	10	B2551-210-DA0-A	24	18	B9140-372-000	38	10	HX-0015000-0B	14	52
B1212-210-D00	6	44	B2552-210-D00	24	11	CM-3001004-01	32	17	HX-0015000-0C	4	20
B1213-210-D00	6	46	B2552-210-D00	26	4	CM-3002000-03	2	30	HX-0015000-0D	4	21
B1408-180-000	8	32	B2556-210-DOA	42	13	CM-3002001-B1	2	29	HX-0015000-0D	4	22
B1411-552-0A0	6	58	B2556-210-DOB	42	14	CM-3004006-01	32	16	HX-0015000-0D	14	47
B1414-555-000	6	59	B2557-210-DA0	38	2	CQ-2000000-00	14	24	HX-0015000-0F	4	23
B1502-210-D00	12	5	B2557-280-00C	24	39	CQ-3030000-00	8	3	HX-0015000-0H	4	24
B1506-352-000	2	77	B2560-372-000	42	25	CQ-3030000-00	8	3	HX-0015000-0K	4	26
B1515-210-D00	12	17	B2567-210-D00	26	12	CS-079073A-SH	8	33	HX-0018800-0D	34	8
B1516-210-D00	12	10	B2572-229-000	42	20	CS-079073A-SH	24	23	HX-0023300-00	26	7
B1519-026-00G	22	44	B2579-210-D00-A	24	8	CS-079073A-SH	26	19	HX-0023300-00	40	65
B1520-210-D00-A	12	8	B2581-210-D00	24	14	CS-0800881-TP	10	29	HX-0032600-0N	4	19
B1525-210-D00	12	6	B2582-210-D00	24	15	CS-0800971-TP	10	11	HX-0033900-00	4	61
B1527-581-000-A	12	15	B2583-210-D00	24	13	D2551-21X-X00	40	23	HX-0033900-00	34	21
B1531-210-D00	12	9	B2585-210-DA0	42	27	D2552-21X-X00	40	24	HX-0035400-0N	32	43
B1601-210-DOB-A	42	1	B2585-210-DB0	42	26	D2554-21X-X00	40	25	HX-0035400-0S	32	44
B1601-210-DOC-A	42	2	B2585-210-D00	42	28	D7133-555-B00	2	59	HX-0040700-00	34	29
B1601-210-DOE	42	3	B2586-210-DAA	42	51	D8113-555-B00	28	19	HX-0041000-0A	34	33
B1601-210-DOF-A	42	4	B2586-210-DA0	42	42	D8204-555-D00	28	39	HX-0051100-00	34	38
B1611-210-00A	8	48	B2586-210-DB0	42	41	EA-9500B01-00	4	28	MA-0115320-00	32	29
B1626-555-000	24	20	B2586-210-D00	42	43	EA-9500B01-00	4	56	MC-2005010-00	6	94
B1634-210-D00	8	53	B2586-210-D00	42	52	EA-9500B01-00	10	50	MC-2005010-02	38	5
B1636-581-A00	8	15	B2587-210-D00	42	29	EA-9500B01-00	14	44	MC-3720011-00	6	95
B1636-581-B00	8	16	B2587-210-000	42	22	EA-9500B01-00	14	44	MC-3720011-02	38	6
B1636-581-C00	8	17	B2588-210-D00	42	44	EA-9500B01-00	22	75	MDP-170B1800	6	93
B1636-581-D00	8	18	B2588-210-D00	42	53	EA-9500B01-00	29	4	MDP-170B1802	38	4
B1641-562-000	10	41	B2589-210-D00	42	19	EA-9500B01-00	40	34	MDP-500B1400	6	92
B1642-210-D00	12	62	B2590-210-DA0	26	8	EA-9500B01-00	40	82	MDP-500B1402	38	3
B1806-210-D00	14	43	B2591-210-DA0	26	9	EA-9500B02-00	4	29	MTS-HJ100003	32	26
B1806-210-D00	38	1	B2592-210-000	38	14	E2650-453-000	22	55	M3004-511-00A	32	28
B1816-215-P00	12	25	B2593-210-DA0	42	23	E2651-453-000	22	56	M3801-476-000	34	6
B1816-280-000	42	38	B2593-210-D00	42	24	E2691-453-000	29	1	M4206-461-000	34	11
B1817-210-DAD	42	7	B2594-210-DA0	42	15	E2692-453-000	29	2	M9017-580-0A0	32	18
B1820-210-D00	14	14	B2594-210-D00	42	16	E9567-319-000	34	40	M9017-580-0A0	36	30
B1821-210-D00	14	15	B2595-210-DA0	42	36	E9607-603-000	34	39	M9024-580-0A0	36	32
B1822-215-P00	14	16	B2595-210-D00	42	37	GAF-01007000	6	49	M9035-580-0A0	36	29
B1828-210-DAA	14	42	B2596-210-DAA	42	63	GFU-01001000	40	2	NM-3040520-SC	34	22
B1903-552-000	6	76	B2596-210-DA0	42	60	GFU-01002000	40	3	NM-3040520-SC	34	26
B1908-505-000	6	67	B2596-210-D00	42	61	GFU-010030A0	40	1	NM-6040000-SN	2	15
B2101-220-000	40	39	B2597-210-D00	42	64	GFU-01003000	40	4	NM-6040001-SP	18	9
B2107-210-D00	15	2	B2597-210-D00	42	39	GFU-010040A0	40	21	NM-6040003-SC	12	38
B2107-210-D00	40	43	B2597-210-D00	42	66	GFU-01004000	40	22	NM-6040003-SC	16	18
B2110-210-D00	15	32	B2598-210-D00	42	17	GFU-01006000	40	6	NM-6040003-SC	40	52
B2130-210-D00	15	11	B2599-210-D00	42	18	GFU-01007000	40	19	NM-6050001-SE	30	13
B2414-280-0A0	18	34	B2610-210-D00	24	19	GPF-060600A0	28	21	NM-6050001-SE	30	17
B2415-280-0A0	18	32	B2610-210-D00	26	10	GPF-06080000	28	20	NM-6050001-SP	12	39
B2416-280-000	18	31	B2646-215-000	42	21	GPK-470010AB	36	36	NM-6050001-SP	18	12
B2417-210-000	18	36	B3126-012-000	2	58	GPK-470010AB	37	2	NM-6050001-SP	22	32
B2417-280-000	18	38	B3538-112-000	4	25	G5126-172-000	26	17	NM-6050003-SC	8	57
B2418-280-000	18	30	B3538-112-000	14	49	HA-0005900-00	15	19	NM-6060001-SC	28	53
B2421-210-AA0	18	29	B4004-210-D00	22	69	HA-0042500-00	32	19	NM-6080001-SC	28	41
B2423-280-00A	18	43	B4007-210-D00	22	25	HA-0042500-00	36	25	NM-6080001-SC	34	10
B2423-280-00B	18	44	B4150-210-DA0	40	55	HA-0042500-00	36	25	NM-6080002-SC	32	24
B2423-280-00C	18	42	B4303-210-000	40	7	HD-0005700-0A	10	48	NM-6080721-SE	28	28
B2423-280-00D	18	41	B4306-220-000	40	15	HD-0005700-0A	12	41	NM-6080721-SE	29	14
B2424-210-000	18	28	B4314-210-000	40	8						
			B5038-206-000	42	30						

NUMERICAL INDEX OF PARTS

索引

PART NO 品番	PAGE 頁	REF NO	PART NO 品番	PAGE 頁	REF NO	PART NO 品番	PAGE 頁	REF NO	PART NO 品番	PAGE 頁	REF NO
NM-6080721-SE	40	77	SB-3370001-OE	6	26	SL-6084092-TN	38	26	SM-6040802-TP	22	74
NM-6120003-SE	28	30	SB-4080001-00	10	13	SL-9082091-SE	28	14	SM-6040860-TP	2	18
NM-6160511-SE	30	18	SB-4080001-00	22	34	SL-9082091-SE	28	15	SM-6040860-TP	2	83
NS-6090310-SP	15	22	SB-7100005-00	24	27	SL-9082093-SE	29	12	SM-6040860-TP	16	13
NS-6110310-SP	2	61	SB-7100005-00	26	24	SL-9082093-SE	40	75	SM-6040860-TP	22	15
NS-6110310-SP	2	74	SB-7160002-00	12	16	SM-0040601-SC	12	48	SM-6040860-TP	38	23
NS-6110310-SP	15	23	SD-0350156-TP	20	27	SM-1030601-SP	6	32	SM-6041002-TP	22	13
NS-6120310-SP	2	78	SD-0400266-TP	20	8	SM-1040801-SP	4	9	SM-6041002-TP	26	26
PA-1600801-AO	40	5	SD-0460703-TP	40	18	SM-1040801-SP	24	28	SM-6041150-TP	2	55
PA-1602006-AO	26	20	SD-0601021-SP	2	76	SM-1040801-SP	26	25	SM-6041200-SP	22	37
PB-0000100-00	38	18	SD-0640327-TP	40	48	SM-1040870-TP	4	12	SM-6041200-SP	22	58
PB-0000100-00	40	81	SD-0640327-TP	40	49	SM-1040870-TP	4	15	SM-6041202-TP	10	21
PC-0124010-00	40	59	SD-0650321-TP	15	28	SM-1040870-TP	4	17	SM-6041202-TP	20	31
PC-0124060-00	29	5	SD-0700336-TP	8	62	SM-1040870-TP	18	45	SM-6041202-TP	22	45
PF-0205030-AO	40	31	SD-0700406-TP	40	47	SM-2360110-TP	20	20	SM-6041202-TP	22	47
PJ-0460525-03	26	21	SD-0800327-TP	12	40	SM-4020600-SP	20	18	SM-6041202-TP	24	29
PJ-0460525-03	40	17	SD-0800327-TP	18	11	SM-4021201-SC	4	55	SM-6041202-TP	26	27
PJ-3010405-05	40	32	SD-0800336-TP	8	61	SM-4030455-SP	14	23	SM-6041402-TP	22	50
PJ-3010405-05	40	83	SD-0800336-TP	10	40	SM-4030601-SN	2	63	SM-6042000-SP	22	59
PJ-3040600-01	40	69	SD-0800337-TP	10	25	SM-4030601-SN	15	29	SM-6050802-TP	10	45
PJ-3095200-01	38	17	SD-0800337-TP	12	54	SM-4030855-SN	2	9	SM-6051002-TP	12	21
PJ-3095200-01	40	80	SD-0800346-TP	12	4	SM-4040801-SN	2	65	SM-6051002-TP	26	28
PS-0150042-KO	4	11	SD-0800386-TP	8	35	SM-4040855-SP	2	73	SM-6053502-TP	22	38
PS-0200062-KH	2	71	SD-0800407-TP	20	25	SM-4040855-SP	2	87	SM-6061002-TP	24	30
PS-0400082-KP	42	62	SD-0800408-TP	8	38	SM-4040855-SP	2	89	SM-6061002-TP	26	29
PS-0400082-KP	42	65	SD-0800656-TP	8	63	SM-4040855-SP	15	36	SM-6061202-TP	4	2
PS-0400142-KH	6	47	SD-0800746-TP	8	10	SM-4040855-SP	42	69	SM-6061202-TP	12	28
PV-1502090-00	40	60	SD-0801006-TP	12	61	SM-4041055-SP	2	5	SM-6061402-TN	24	31
PV-1502091-00	40	30	SD-1000336-TP	8	37	SM-4041055-SP	2	7	SM-6061402-TN	26	30
PV-9150050-00	40	67	SD-1000337-TP	8	60	SM-4041655-SP	24	33	SM-6061402-TP	8	24
PX-0500030-00	40	70	SD-1000406-TP	12	55	SM-4041655-SP	26	32	SM-6061610-SC	30	6
PX-5000140-00	40	62	SK-3311600-SC	28	38	SM-4050855-SP	4	58	SM-6061802-TP	10	22
RC-0560711-KP	2	49	SK-3311600-SC	28	46	SM-4050855-SP	15	33	SM-6061802-TP	12	24
RC-0650811-KP	8	25	SK-3382001-SE	32	12	SM-4050855-SP	15	37	SM-6066002-TN	28	51
RC-3781518-KP	8	20	SK-3412001-SE	40	68	SM-4051055-SP	4	39	SM-6081562-TP	22	39
RE-0200000-KO	20	7	SK-3413201-SE	32	34	SM-4051405-SE	30	12	SM-6084002-TN	32	25
RE-0250000-KO	15	24	SK-3512001-SE	32	27	SM-4051655-SP	12	49	SM-6086002-TP	28	42
RE-0300000-KO	14	17	SK-3513200-SC	28	40	SM-4061255-SP	2	2	SM-6450610-TP	4	40
RE-0300000-KO	24	24	SL-4030641-SE	15	30	SM-4061255-SP	2	11	SM-6450610-TP	24	35
RE-0300000-KO	24	25	SL-4030681-SC	32	47	SM-4061255-SP	2	13	SM-6450610-TP	26	33
RE-0300000-KO	24	25	SL-4030691-SC	32	45	SM-4061255-SP	12	58	SM-6750600-TP	40	45
RE-0300000-KO	26	22	SL-4030691-SC	32	46	SM-5040655-SN	2	52	SM-7751160-TP	8	51
RE-0400000-KO	2	50	SL-4031081-SC	22	68	SM-5040855-SN	2	20	SM-8030412-TP	6	63
RE-0400000-KO	40	9	SL-4031081-SC	22	72	SM-5040855-SN	2	80	SM-8030412-TP	16	7
RE-0500000-KO	15	25	SL-4031081-SC	32	3	SM-5040855-SN	4	34	SM-8040310-SS	6	51
RE-0500000-KO	26	23	SL-4031081-SC	32	10	SM-6020250-TP	14	55	SM-8040310-SS	6	53
RE-0600000-KO	22	66	SL-4031081-SF	10	49	SM-6020350-SP	20	13	SM-8040412-TP	15	26
RE-0700000-KO	10	35	SL-4031081-SF	34	15	SM-6020460-TP	14	20	SM-8040412-TP	15	27
RE-0700000-KO	24	26	SL-4031291-SC	12	42	SM-6020460-TP	14	38	SM-8040502-TP	22	40
RE-0800000-KO	6	38	SL-4040681-SC	4	45	SM-6030502-TP	20	29	SM-8040602-TP	22	14
RE-0900000-KO	16	3	SL-4040881-SC	4	5	SM-6030802-TP	24	41	SM-8040802-TP	2	54
SB-1040016-00	6	69	SL-4040881-SC	34	16	SM-6030802-TP	26	41	SM-8050402-TP	10	30
SB-1080005-00	10	26	SL-4040881-SC	34	18	SM-6040450-TP	38	15	SM-8050412-TP	10	12
SB-1080005-00	22	33	SL-4040881-SC	34	20	SM-6040602-TP	4	27	SM-8050502-TP	2	53
SB-1080022-00	6	68	SL-4040881-SC	34	28	SM-6040602-TP	10	51	SM-8050592-TP	12	46
SB-1080023-00	6	72	SL-4040891-SC	4	60	SM-6040602-TP	14	50	SM-8050592-TP	18	2
SB-1100024-00	12	47	SL-4040891-SC	4	63	SM-6040602-TP	16	16	SM-8050602-TP	12	19
SB-1100024-00	14	3	SL-4040891-SC	14	51	SM-6040602-TP	18	17	SM-8050602-TP	12	20
SB-1120017-00	14	8	SL-4040891-SC	14	53	SM-6040602-TP	20	32	SM-8050612-TP	10	43
SB-1200009-00	6	1	SL-4040891-SC	16	49	SM-6040602-TP	22	36	SM-8050612-TP	22	49
SB-1200017-00	6	6	SL-4040891-SC	34	4	SM-6040602-TP	22	70	SM-8050802-TP	24	32
SB-1200018-00	6	4	SL-4040891-SC	34	5	SM-6040650-TP	2	17	SM-8050812-TP	26	31
SB-3070002-OA	6	81	SL-4040891-SC	34	9	SM-6040650-TP	2	22	SM-8050812-TP	40	46
SB-3070002-OB	6	82	SL-4041091-SC	34	31	SM-6040650-TP	4	47	SM-8060602-TP	22	42
SB-3070002-OC	6	83	SL-4041291-SC	18	20	SM-6040650-TP	14	29	SM-8060602-TP	22	62
SB-3070002-OD	6	84	SL-4041691-SC	32	13	SM-6040650-TP	20	21	SM-8060610-TP	14	46
SB-3080010-OA	14	33	SL-4043591-SC	34	25	SM-6040800-SP	24	34	SM-8060612-TP	8	6
SB-3080010-OB	14	34	SL-4051091-SC	29	10	SM-6040800-SP	26	34	SM-8060612-TP	8	12
SB-3080010-OC	14	35	SL-4051091-SC	40	58	SM-6040802-TN	16	9	SM-8060612-TP	10	16
SB-3080010-OD	14	36	SL-6040892-TN	40	73	SM-6040802-TP	8	52	SM-8060612-TP	10	32
SB-3370001-OA	6	22	SL-6040892-TN	2	91	SM-6040802-TP	12	34	SM-8060612-TP	10	34
SB-3370001-OB	6	23	SL-6040892-TN	4	62	SM-6040802-TP	12	44	SM-8060612-TP	12	18
SB-3370001-OC	6	24	SL-6041092-TN	29	7	SM-6040802-TP	16	2	SM-8060612-TP	14	6
SB-3370001-OD	6	25	SL-6052592-TN	6	41	SM-6040802-TP	18	22	SM-8060612-TP	28	55
			SL-6083092-TN	34	7	SM-6040802-TP	22	12	SM-8060802-TP	10	19
			SL-6084092-TN	28	48	SM-6040802-TP	22	35	SM-8060812-TP	6	3

NUMERICAL INDEX OF PARTS

索引

PART NO 品番	PAGE 頁	REF NO	PART NO 品番	PAGE 頁	REF NO	PART NO 品番	PAGE 頁	REF NO	PART NO 品番	PAGE 頁	REF NO
SM-8060812-TP	6	43	WP-0480856-SP	42	49	141-13468	2	56	262-60703	2	39
SM-8060812-TP	6	86	WP-0480856-SP	42	58	141-18152	28	4	262-60802	2	40
SM-8060812-TP	10	18	WP-0502616-SD	40	20	141-18152	28	5	262-61206	2	44
SM-8060812-TP	12	32	WP-0520656-SA	10	38	141-18251	28	7	262-61305	2	45
SM-8060812-TP	12	60	WP-0522016-SH	10	39	141-18251	28	8	262-61503	2	46
SM-8060812-TP	14	11	WP-0531001-SC	15	40	141-91951	28	1	262-61602	2	47
SM-8060812-TP	18	14	WP-0531001-SC	22	54	142-04655	29	6	262-61701	2	48
SM-8060812-TP	22	41	WP-0561616-SC	40	51	144-43758	28	2	265-01858	14	18
SM-8060812-TP	22	43	WP-0611626-SP	8	9	161-08300	42	32			
SM-8061612-TP	6	78	WP-0611626-SP	12	29	161-08300	42	47	312-62801	4	31
SM-8061612-TP	16	47	WP-0651001-SC	4	3	161-08300	42	56			
SM-8480652-TP	6	39	WP-0651001-SC	12	50	170-07402	28	12	400-00029	34	17
SM-8480652-TP	6	87	WP-0651001-SC	24	37	178-45009	34	30	400-00029	36	15
SM-8480652-TP	10	10	WP-0651001-SC	24	38				400-00046	36	21
SM-9061050-TP	22	51	WP-0651001-SC	26	37	228-91006	6	73	400-00056	34	19
SM-9061203-SE	28	22	WP-0651001-SC	26	38	228-91204	6	79	400-00056	36	20
SM-9082023-SE	28	25	WP-0651646-SC	28	52	229-01409	6	62	400-00133	32	60
SM-9086523-SE	28	32	WP-0671016-SE	28	23	229-02506	2	4	400-00134	32	53
SS-1060210-TP	18	35	WP-0740516-SP	2	79	229-07505	8	45	400-00135	32	54
SS-1090750-SP	40	13	WP-0820516-SP	6	15	229-07554	8	44	400-00136	32	55
SS-1110640-TP	8	30	WP-0820526-SD	22	53	229-20508	2	16	400-00138	32	56
SS-4110715-SP	2	72	WP-0841601-SC	32	22	229-21506	16	29	400-00140	32	57
SS-5090610-SP	40	26	WP-0850002-SP	10	14	229-21605	16	46	400-00146	32	36
SS-6081210-SP	40	10	WP-0851846-SC	28	43	229-28808	16	28	400-03451	34	1
SS-6090910-SP	8	41	WP-0852086-SC	32	21	229-30309	30	14	400-03452	34	2
SS-6110430-TP	18	40	WP-0871602-SE	28	26	229-30358	30	1	400-03453	34	3
SS-6120940-SP	40	12	WP-0871602-SE	28	33	229-30408	30	10	400-03458	34	41
SS-7060610-SP	40	11	WP-0871602-SE	29	13	229-30507	30	9	400-03470	36	16
SS-7090410-SP	18	33	WP-0871602-SE	40	76	229-30705	30	7	400-03970	10	46
SS-7110740-TP	18	39	WP-1221016-SP	8	27	229-30804	30	5	400-04253	18	8
SS-7110840-SP	40	27	WP-1702600-S0	30	19	229-30903	30	4	400-05388	36	28
SS-7110840-SP	42	33	WS-0410002-KP	24	40	229-31000	30	3	400-05390	36	31
SS-7110840-SP	42	48	WS-0410002-KP	26	39	229-31109	30	2	400-05391	34	32
SS-7110840-SP	42	57	WS-0410002-KP	26	40	229-31208	30	15	400-05391	36	26
SS-7111810-TP	8	42	WS-0510002-KN	30	16	229-31307	30	11	400-05392	36	27
SS-8110410-TP	8	34	WS-0621210-KR	28	24	229-31406	30	8	400-05393	34	34
			WS-0820002-KR	32	23	229-31505	12	14	400-05393	36	22
TA-0550604-RO	6	40	WS-0861410-KR	28	27	229-32800	38	27	400-05394	34	35
TA-0550604-RO	8	4	WS-0861410-KR	28	34	229-33006	38	28	400-05394	36	24
TA-0550604-RO	32	40	WZ-0430200-KH	42	35	229-33105	38	7	400-05401	34	23
TA-0670604-RO	6	29	WZ-0430200-KH	42	50	229-33204	38	8	400-05401	36	17
TA-0670604-RO	6	30	WZ-0430200-KH	42	59	229-55504	15	4	400-05641	34	13
TA-0750404-RO	8	21	WZ-0850302-KO	10	28	229-55900	15	7	400-05648	34	12
TA-0850604-RO	2	23				229-56007	15	8	400-05692	32	4
TA-1050504-RO	2	24	100-04109	2	31	229-56106	15	9	400-05697	32	11
TA-1250406-RO	2	25	101-02200	2	82	229-56205	15	10	400-05705	34	14
TA-2050406-RO	2	26	101-02200	38	22	229-56908	15	14	400-05706	34	27
TA-2351004-RO	2	27	101-02259	38	20	229-57104	15	15	400-05712	2	92
			101-08009	6	33	229-57203	15	16	400-05726	34	36
WP-0250516-SD	40	14	105-02300	2	62	235-17501	12	36	400-05726	36	19
WP-0320500-SC	20	6	110-71701	8	46	235-17501	18	4	400-05727	34	37
WP-0320501-SC	15	31	110-72402	2	60	235-17600	18	5	400-05727	36	18
WP-0370316-SD	32	48	111-11051	15	13	235-17709	18	6	400-05848	32	42
WP-0371016-SD	40	50	111-55108	28	36	235-17808	18	7	400-06317	14	9
WP-0371026-SD	40	28	111-55207	28	37	236-04200	6	2	400-06484	2	66
WP-0430800-SC	8	54	111-58300	28	9	236-04309	6	42	400-06496	4	50
WP-0430800-SD	4	41	111-58409	28	10	236-10108	8	39	400-06497	4	52
WP-0430801-SC	16	10	111-58516	28	13	236-30007	14	25	400-06515	6	50
WP-0430801-SC	22	23	111-58607	28	11	236-38109	4	51	400-06516	6	52
WP-0450000-SD	26	35	111-59001	28	17	236-38208	4	53	400-06529	6	64
WP-0450801-SD	2	75	111-59506	28	31	236-38406	4	54	400-06530	6	65
WP-0450801-SD	15	38	131-22403	8	23	260-37200	2	68	400-06531	6	66
WP-0450801-SD	15	39	131-22452	8	22	260-37309	2	69	400-06532	6	74
WP-0450801-SP	18	18	135-29607	14	26	262-11904	2	12	400-06534	6	70
WP-0450801-SP	20	2	135-51205	2	67	262-18602	16	31	400-06535	6	71
WP-0450801-SP	22	46	137-05108	2	21	262-21101	4	33	400-06537	6	75
WP-0450801-SP	22	48	137-47001	12	59	262-21200	4	32	400-06541	6	34
WP-0450826-SC	2	51	138-16855	4	30	262-23701	22	30	400-06542	6	18
WP-0450846-SP	10	52	138-17754	28	16	262-26001	10	42	400-06555	6	28
WP-0450846-SP	18	37	139-43204	2	70	262-26209	12	35	400-06561	6	35
WP-0450846-SP	22	52	141-03253	42	5	262-60109	2	33	400-06567	14	5
WP-0450846-SP	22	60	141-03352	14	39	262-60208	2	34	400-06569	14	10
WP-0480856-SP	24	36	141-03659	42	6	262-60307	2	35	400-06574	14	13
WP-0480856-SP	26	36	141-03907	14	21	262-60406	2	36	400-06576	14	31
WP-0480856-SP	40	29	141-04004	14	19	262-60505	2	37	400-06577	14	22
WP-0480856-SP	42	34	141-13450	2	57	262-60604	2	38	400-06578	14	45

N U M E R I C A L I N D E X O F P A R T S

索引

PART NO 品番	PAGE 頁	REF NO	PART NO 品番	PAGE 頁	REF NO	PART NO 品番	PAGE 頁	REF NO	PART NO 品番	PAGE 頁	REF NO
400-06617	16	5	400-12112	6	17	400-25017	4	4	400-30621	8	55
400-06622	16	25	400-12132	18	3	400-25018	4	6	400-30623	8	47
400-06625	16	4	400-12965	8	19	400-25021	4	8	400-30625	10	1
400-06666	12	45	400-13640	38	24	400-25023	4	7	400-30626	10	2
400-06712	18	10	400-13967	16	48	400-25030	10	36	400-30627	10	3
400-06761	20	1	400-14963	14	40	400-25031	4	16	400-30628	8	65
400-06762	20	3	400-14964	14	56	400-25414	2	14	400-30629	8	66
400-06765	20	4	400-14965	14	41	400-25415	8	8	400-30630	8	67
400-06768	20	19	400-15800	20	5	400-25416	15	3	400-30694	32	5
400-06772	20	10	400-16126	6	20	400-25417	6	8	400-30695	32	7
400-06777	20	16	400-23623	22	19	400-25418	10	33	400-30696	32	8
400-06780	20	11	400-23624	18	13	400-25419	10	47	400-30697	32	9
400-06781	20	12	400-23626	12	7	400-25420	10	44	400-30764	32	59
400-06782	20	14	400-23627	12	12	400-25421	10	7	400-30765	32	37
400-06836	4	46	400-23629	4	36	400-25423	10	8	400-30766	32	39
400-06840	4	48	400-23631	8	49	400-25424	8	59	400-30767	32	38
400-08339	6	80	400-23632	8	50	400-25426	10	27	400-30778	15	1
400-08340	6	21	400-23635	24	22	400-25427	8	2	400-30778	36	8
400-08348	14	32	400-23635	26	15	400-25428	8	11	400-30779	15	12
400-09290	28	54	400-23636	24	1	400-25429	8	26	400-30780	15	5
400-10414	2	10	400-23636	26	1	400-25431	8	1	400-30828	2	8
400-10415	6	5	400-23638	24	10	400-25432	8	56	400-30829	2	43
400-10418	6	7	400-23639	26	6	400-25435	12	30	400-30830	6	27
400-10421	6	31	400-23640	26	3	400-25436	12	33	400-30923	32	35
400-10422	6	9	400-23641	26	13	400-25437	22	24	400-30923	36	12
400-10423	6	10	400-23642	26	14	400-25438	22	29	400-30926	32	41
400-10424	6	11	400-23643	26	2	400-25439	22	57	400-30932	18	23
400-10425	6	12	400-23644	26	11	400-25440	15	34	400-30933	18	24
400-10426	6	13	400-23645	24	2	400-25441	15	35	400-30934	18	25
400-10427	6	14	400-23646	24	3	400-26817	10	4	400-30935	18	15
400-10434	6	85	400-23647	24	12	400-26818	6	37	400-30936	18	1
400-10437	6	88	400-23647	26	5	400-26819	10	9	400-30937	12	3
400-10438	6	89	400-23648	24	9	400-26822	4	42	400-30938	12	37
400-10439	6	90	400-23649	24	6	400-26830	4	43	400-30939	6	36
400-10440	6	91	400-23650	24	7	400-26831	4	44	400-30940	20	26
400-10441	6	55	400-23651	24	16	400-26882	6	57	400-30942	20	17
400-10442	6	56	400-23652	24	4	400-26883	6	60	400-30943	20	15
400-10443	12	43	400-23653	24	5	400-26884	6	61	400-30944	22	1
400-10455	12	56	400-23654	24	17	400-26979	2	3	400-30945	22	2
400-10464	12	31	400-23662	29	11	400-26980	2	1	400-30946	22	6
400-10464	14	2	400-23662	40	74	400-27770	38	29	400-30947	22	21
400-10470	14	27	400-23663	24	21	400-27870	10	37	400-30948	22	26
400-10471	14	28	400-23663	26	16	400-27971	2	64	400-30949	28	35
400-10472	14	30	400-23865	2	41	400-28337	12	23	400-30950	29	8
400-10477	16	6	400-23866	2	42	400-28338	2	32	400-30951	29	9
400-10479	16	8	400-23993	16	12	400-28459	2	88	400-30951	36	11
400-10487	16	17	400-23997	16	26	400-28334	2	84	400-30951	40	72
400-10489	16	19	400-23999	16	15	400-28835	2	85	400-30956	15	6
400-10489	16	23	400-24062	14	4	400-28873	18	21	400-30983	32	14
400-10490	16	20	400-24063	14	7	400-28877	2	28	400-31006	36	14
400-10497	16	21	400-24066	14	1	400-29108	6	96	400-31011	32	61
400-10498	16	22	400-24068	16	14	400-29411	16	32	400-31136	6	16
400-10499	16	24	400-24070	16	11	400-29412	16	42	400-31164	8	64
400-10503	16	27	400-24645	12	1	400-29419	8	36	400-31449	36	1
400-10504	16	30	400-24646	12	2	400-29420	10	5	400-31465	36	33
400-10508	16	33	400-24987	8	28	400-29626	22	16	400-31471	32	2
400-10509	16	34	400-24988	8	29	400-29626	36	4	400-31502	32	20
400-10510	16	35	400-24989	10	24	400-29627	22	17	400-32483	10	6
400-10511	16	36	400-24990	8	14	400-29627	36	5	400-32505	22	71
400-10512	16	37	400-24991	8	40	400-29628	10	20	400-32505	36	40
400-10513	16	38	400-24992	12	51	400-29628	36	2	400-32506	36	38
400-10514	16	39	400-24993	12	52	400-29629	12	22	400-32507	36	41
400-10515	16	40	400-24994	12	53	400-29629	36	6	400-32508	20	33
400-10521	16	43	400-24995	12	57	400-29630	20	30	400-32508	36	43
400-10522	16	44	400-24996	12	27	400-29630	36	7	400-32509	36	44
400-10523	16	45	400-24997	4	1	400-29632	2	90	400-32510	36	47
400-10525	18	16	400-24998	2	86	400-29632	36	49	400-32511	2	81
400-10527	20	22	400-24999	2	6	400-29633	4	57	400-32511	36	50
400-10528	20	23	400-25009	12	26	400-29633	36	46	400-32512	4	59
400-10533	6	54	400-25010	10	23	400-29776	4	49	400-32512	36	37
400-10589	20	9	400-25011	8	13	400-30615	10	15	400-32539	16	1
400-11152	20	24	400-25012	8	5	400-30616	8	68	400-32539	36	3
400-11359	16	41	400-25013	22	73	400-30617	8	69	400-32671	14	12
400-11468	6	19	400-25014	4	38	400-30618	8	58	400-32704	32	1
400-11902	6	77	400-25015	4	37	400-30619	10	17	400-32704	36	13
400-12038	36	23	400-25016	10	31	400-30620	8	31	400-32714	32	6

NUMERICAL INDEX OF PARTS

索引

PART NO 品番	PAGE 頁	REF NO	PART NO 品番	PAGE 頁	REF NO	PART NO 品番	PAGE 頁	REF NO	PART NO 品番	PAGE 頁	REF NO
400-32719	8	7									
400-32763	38	11									
400-32798	8	43									
400-32805	12	11									
400-33042	22	31									
400-33181	22	27									
400-33190	20	34									
400-33191	20	28									
400-33316	32	49									
400-33831	36	34									
400-33831	37	1									
400-33875	36	35									
400-33875	37	3									
400-33964	36	10									
400-33964	40	78									
400-33965	36	9									
400-33965	40	79									
400-34259	32	50									
400-34262	32	58									
400-34922	12	13									
400-35024	32	33									
400-35324	40	33									
400-35324	40	61									
400-35606	42	8									
400-35607	42	9									
400-35608	42	10									
400-35609	42	11									
400-35610	42	12									
400-35692	40	56									
400-35693	40	66									
400-35694	40	57									
400-35866	40	41									
400-35867	40	38									
400-36110	38	25									
400-36117	14	37									
400-36118	14	54									
400-36229	40	40									
400-36230	40	42									
400-36392	40	44									
400-36524	40	36									
400-36525	40	37									
400-36526	40	35									

JUKI®

JUKI CORPORATION

MARKETING & SALES H.Q.
8-2-1, KOKURYO-CHO, CHOFU-SHI
TOKYO 182-8655, JAPAN
PHONE : (81)3-3480-2357 . 2358
FAX : (81)3-3430-4909 . 4914

Copyright © 2005 JUKI CORP.
本書の内容を無断で転載、複写すること
を禁止します。
All rights reserved throughout the world.

JUKI 株式会社

〒182-8655 東京都調布市国領町8-2-1
TEL. 03-3480-1111(代表)

営業本部
TEL. 03-3480-2357(ダイヤルイン)

お問い合わせ、ご相談は
To order or for further
information,
please contact :

※このパーツリストは商品改良のため予告なく変更する事があります。
*The description covered in this parts list is subject to change for improvement of the commodity without notice.
※このパーツリストは、2005年5月 現在の商品仕様で編集したものです。
*This parts list is edited in accordance with the product specifications as of May 2005.

Printed in Japan