

Jeans Pocket Setter
ジーンズポケットセッター
AVP-875

PARTS LIST

HOW TO MAKE USE OF THIS PARTS LIST

1. As to "#01" and "#02" refer to the "Note" given at the bottom of the respective pages.
2. Codes on the "Qty" column
 - Each numeral indicates the number of parts required.
 - "0.1" and "2.5" indicate the length (in meters) of the respective parts.
3. Parentheses mean that the corresponding part is a subpart that constructs an assembly part.
4. Dotted lines on the Figures indicate assembly parts.

パーツリストご利用に際して

1. リストページの#01、#02等の印は、ページ下の"注記"の説明をご参照下さい。
2. 数量欄の数字は、個数を表し、0.1、2.5等の数値は、長さ(単位メートル)を表します。
3. 数量欄の()は、組部品を構成している子部品であることを意味します。
4. イラストページの-----枠は、組構成であることを意味します。

HOW TO MAKE USE OF THIS PARTS LIST

1. Explanation of codes

1) "*" mark.....means this part is changed from the previous parts book.

As to the details of the change, refer to "List for information of change".

2) "01"refer to "Note" explanation at bottom of page.

2. Codes on the "Qty" column

· Each numeral indicates the number of parts required.

· "0.1" and "2.5" indicate the length (in meters) of the respective parts.

3. Parentheses mean that the corresponding part is a subpart that constructs an assembly part.

4. Dotted lines on the Figures indicate assembly parts.

パーツリストご利用に際して

1. "注記" 欄の記号説明

1) "*" 印前回のパーツブックに比較して今回変更された部品を意味します。

変更内容は" 変更情報リスト" を参照してください。

2) "01"ページ下の" 注記" の説明を参照してください。

2. 数量欄の数字は、個数を表し、0.1、2.5等の数値は、長さ（単位メートル）を表します。

3. 数量欄の（ ）は、組部品を構成している子部品であることを意味します。

4. イラストページの — — — — 枠は、組構成であることを意味します。

CONTENTS

目 次

1. FRAME & MICELLANEOUS COVER COMPONENTS	1
頭部・外装関係	
2. MAIN SHAFT COMPONENTS	3
上軸関係	
3. ARM SHAFT COMPONENTS	5
立軸関係	
4. NEEDLE BAR COMPONENTS (1)	7
針棒関係 (1)	
5. NEEDLE BAR COMPONENTS (2)	9
針棒関係 (2)	
6. PRESSER MECHANISM COMPONENTS	11
中押さえ関係	
7. THREAD RISING COMPONENTS	13
糸浮かし関係	
8. SHUTTLE DRIVER SHAFT COMPONENTS	15
下軸関係	
9. THREAD TRIMMER MECHANISM COMPONENTS (1)	17
糸切り関係 (1)	
10. THREAD TRIMMER MECHANISM COMPONENTS (2)	19
糸切り関係 (2)	
11. LUBRICATION COMPONENTS (1)	21
給油関係 (1)	
12. LUBRICATION COMPONENTS (2)	23
給油関係 (2)	
13. X-Y COMPONENTS (1)	25
X-Y関係 (1)	
14. X-Y COMPONENTS (2)	27
X-Y関係 (2)	
15. CLOTH PRESSER COMPONENTS	29
布押え関係	
16. CREASE MECHANISM COMPONENTS	31
折り機構関係	
17. FORM PLATE MECHANISM COMPONENTS	33
型板機構関係	
18. TABLE COMPONENTS	35
テーブル関係	
19. CLOTH SUCTION DEVICE COMPONENTS	37
布吸引装置関係	
20. CREASE GAGE COMPONENTS	39
折りゲージ関係	

CONTENTS

目 次

1. FRAME & MICELLANEOUS COVER COMPONENTS	1
頭部・外装関係	
2. MAIN SHAFT COMPONENTS	3
上軸関係	
3. ARM SHAFT COMPONENTS	5
立軸関係	
4. NEEDLE BAR COMPONENTS (1)	7
針棒関係 (1)	
5. NEEDLE BAR COMPONENTS (2)	9
針棒関係 (2)	
6. PRESSER MECHANISM COMPONENTS	11
中押さえ関係	
7. THREAD RISING COMPONENTS	13
糸浮かし関係	
8. SHUTTLE DRIVER SHAFT COMPONENTS	15
下軸関係	
9. THREAD TRIMMER MECHANISM COMPONENTS (1)	17
糸切り関係 (1)	
10. THREAD TRIMMER MECHANISM COMPONENTS (2)	19
糸切り関係 (2)	
11. LUBRICATION COMPONENTS (1)	21
給油関係 (1)	
12. LUBRICATION COMPONENTS (2)	23
給油関係 (2)	
13. X-Y COMPONENTS (1)	25
X-Y関係 (1)	
14. X-Y COMPONENTS (2)	27
X-Y関係 (2)	
15. CLOTH PRESSER COMPONENTS	29
布押え関係	
16. CREASE MECHANISM COMPONENTS	31
折り機構関係	
17. FORM PLATE MECHANISM COMPONENTS	33
型板機構関係	
18. TABLE COMPONENTS	35
テーブル関係	
19. CLOTH SUCTION DEVICE COMPONENTS	37
布吸引装置関係	
20. CREASE GAGE COMPONENTS	39
折りゲージ関係	

21. FORM PLATE GAGE COMPONENTS	41
型板ゲージ関係	
22. PRESSER GAGE COMPONENTS	43
押えゲージ関係	
23. STACKER COMPONENTS	45
スタッカー関係	
24. MAIN BODY FRAME COMPONENTS(1)	47
フレーム関係 (1)	
25. MAIN BODY FRAME COMPONENTS (2)	49
フレーム関係 (2)	
26. MAIN BODY COVER COMPONENTS	51
本体・外装関係	
27. AIR PRESSURE COMPONENTS	53
空圧関係	
28. BOBBIN WINDER COMPONENTS	55
糸巻装置関係	
29. CONTROL BOX COMPONENTS	57
制御ボックス関係	
30. OPERATION PANEL COMPONENTS	59
操作パネル関係	
31. MARKING LIGHT COMPONENTS (OPTIONAL PARTS)	61
マーキングライト関係 (オプション部品)	
32. GARMENT PUT BASE COMPONENTS (OPTIONAL PARTS)	63
身頃置き台関係 (オプション部品)	
33. ACCESSORIES COMPONENTS	65
付属品関係	
34. EXCLUSIVE PARTS FOR AW-2(1)	67
AW-2専用部品 (1)	
35. EXCLUSIVE PARTS FOR AW-2(2)	69
AW-2専用部品 (2)	
36. EXCLUSIVE PARTS FOR AW-2(3)	71
AW-2専用部品 (3)	
37. LIST FOR INFORMATION OF CHANGE	73
変更情報リスト	
NUMERICAL INDEX OF PART	79
索引	

1. FRAME & MICELLANEOUS COVER COMPONENTS

頭部・外装関係

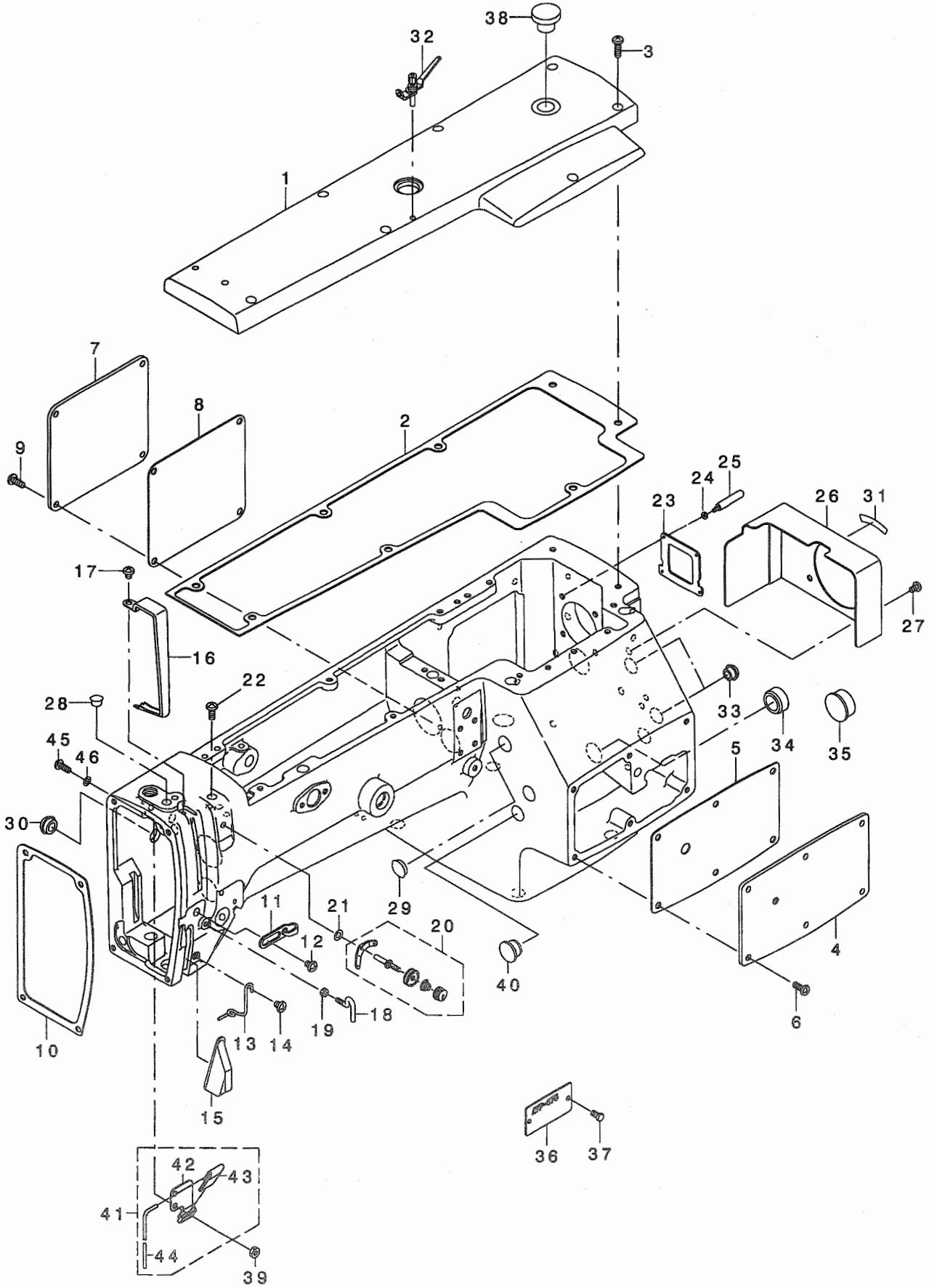

REF. NO	NOTE	PART NO.	DESCRIPTION	ヒョウメイ	Qty
1		G1113-875-000	TOP COVER	シヨウメンカバー	1
2		G1119-875-000	UPPER FACE COVER PACKING	シヨウメンカバーハツキン	1
3		SS-4121215-SP	SCREW 3/16-28 L=12	ナハネジ 3/16-28 L=12	8
4		G1111-875-000	ARM COVER A	アムカバー-A	1
5		G1117-875-000	ARM COVER PACKING A	アムカバーハツキンA	1
6		SS-4121215-SP	SCREW 3/16-28 L=12	ナハネジ 3/16-28 L=12	6
7		G1112-875-000	ARM COVER B	アムカバー-B	1
8		G1118-875-000	ARM COVER PACKING B	アムカバーハツキンB	1
9		SS-4121215-SP	SCREW 3/16-28 L=12	ナハネジ 3/16-28 L=12	4
10		G1116-875-000	FACE PLATE PACKING	メンプレートハツキン	1
11		139-22208	TAKE-UP THREAD GUIDE B	デンビソイトアンナイ B	1
12		SS-4120615-SP	SCREW 3/16-28 L=6	ナハネジ 3/16-28 L=6	1
13		137-19802	NEEDLE BAR THREAD GUIDE	ハリボウイトアンナイ A	1
14		SS-4120615-SP	SCREW 3/16-28 L=6	ナハネジ 3/16-28 L=6	1
15		137-05207	THREAD PATH GUIDE PLATE	イトミチアンナイイタ	1
16		139-20509	THREAD TAKE-UP COVER	デンビソカバー	1
17		SS-4120615-SP	SCREW 3/16-28 L=6	ナハネジ 3/16-28 L=6	1
18		B1125-280-000	L-SHAPED THREAD GUIDE A	Lカタイトアンナイ	1
19		NS-6090310-SP	NUT 9/64-40	ロツカクナツト 9/64-40	1
20		110-73954	THREAD TENSION ASM.	タイチイトチヨウシクミ	1
21		WP-0531001-SC	WASHER	ヒラサカネミカキマル M5	1
22		SS-4121215-SP	SCREW 3/16-28 L=12	ナハネジ 3/16-28 L=12	1
23		G1120-870-000	SERVOMOTER FITTING PLATE PACKI	サーボモータトリツケイタハツキン	1
24		B1504-280-000	COLLAR	オシサケリンククミサカネ	2
25		110-21003	OIL PUMP SUPPORT	ポンプタイチユウ	2
26		G1131-875-000	PULLEY COVER	プーリーカバー	1
27		SS-5110710-SP	SCREW 11/64-40 L=7	トラスネジ 11/64-40 L=7	4
28		TA-0850604-R0	RUBBER PLUG	トメセン	3
29		TA-1450404-R0	RUBBER PLUG D=14.5 L=4	トメセン D=14.5 L=4	2
30		TA-1250406-R0	RUBBER PLUG D=12.5 L=4	トメセン D=12.5 L=4	1
31		B1144-210-000	REVOLVING DIRECTION LABEL	カイデンホウコウラハル	1
32		D1113-126-WAO	NEEDLE THREAD GUIDE PIN ASM.	イトアンナイボクミ	1
33		TA-1050504-R0	RUBBER PLUG	トメセン	2
34		TA-2101002-R0	RUBBER PLUG	トメセン	1
35		TA-2351004-R0	RUBBER PLUG	トメセン	1
36		G1154-875-000	TYPE NAME PLATE	ケイシキメイハン	1
37		110-01005	SCREW	メンイタトメビヨウ	2
38		G1135-870-000	OIL PLUG	オイルセン	1
39	*	NS-6110350-SP	NUT 11/64-40	ロツカクナツト 11/64-40	2
40	*	TA-1470704-R0	RUBBER PLUG	トメセン	1
41	*	G3532-875-0A0	OIL WICK PRESSER ASM.	デンビソクランクユジンオサエクミ	1
42		B3502-210-000	OIL WICK HOLDER	ユジンオサエ	(1)
43		B3509-220-000	OIL SPONGE	ハリボウクランクキユウハシリ	(1)
44		CQ-2520000-00	OIL WICK	ユジン	(1)
45	*	SS-4111215-SP	SCREW 11/64-40 L=12	ナハネジ 11/64-40 L=12	2
46	*	WP-0480856-SP	WASHER 4.8X8.4X0.8	ヒラサカネ 4.8X8.4X0.8	2

2. MAIN SHAFT COMPONENTS

上軸関係

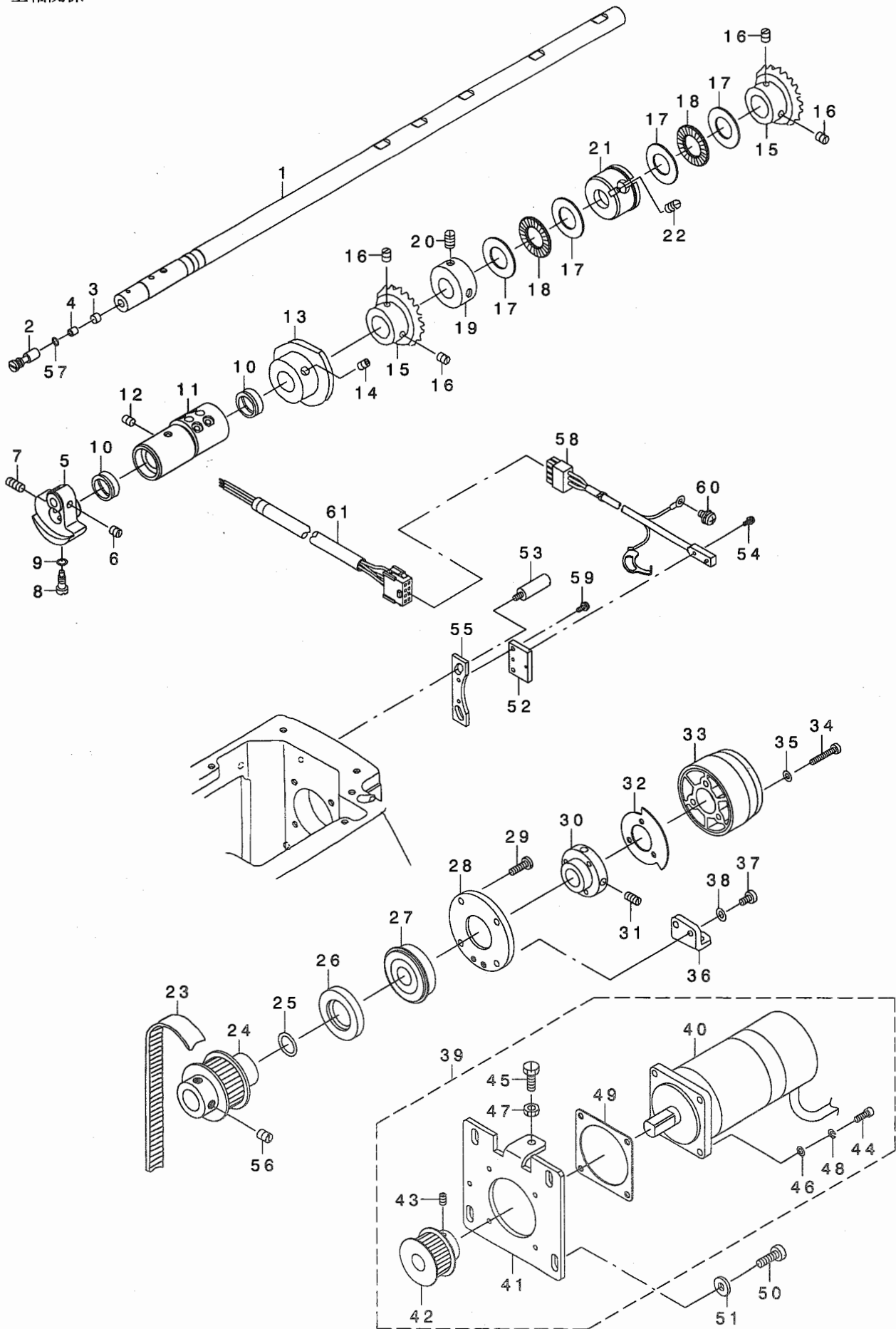

REF. NO	NOTE	PART NO.	DESCRIPTION	ヒョウメ	Qty
1		G1201-875-000	MAIN SHAFT	ウツク	1
2		B1213-552-000-A	OIL ADJUSTING PIN	クラシクユリヨ- チョ-セツピ	1
3		B1226-552-000	ROLLER FELT	フェルト	1
4		B1215-552-000	OIL ADJUSTING COLLAR	クラシク ユリヨ- チョ-セツカラ-	1
5		110-02110	COUNTER WEIGHT	ツリアイスイ	1
6		SS-8660610-TP	SCREW 1/4-40 L=6	トメネツ 1/4-40 L=6	2
7		SS-8681650-TP	SCREW 9/32-28 L=16	トメネツ 9/32-28 L=16	1
8		SS-7681650-TP	SCREW 9/32-28 L=16	マルヒラネツ 9/32-28 L=16	1
9		RO-0442401-00	RUBBER RING	オリク	1
10		137-07500	OIL SEAL	ウツク クマエタル オイルシ	2
11		G1206-875-000	MAIN SHAFT BUSHING, FRONT	ウツク クマエタル	1
12		SS-8150822-TP	SCREW 15/64-28 L=8	トメネツ 15/64-28 L=8	1
13		G1208-870-0A0	THREAD RISING CAM	イトウカシカムクミ	1
14		SS-8150710-SP	SCREW 15/64-28 L=7	トメネツ 15/64-28 L=7	2
15		G1212-870-000	UPPER BEVEL GEAR A	ウツカ サ ハク ルマ A	2
16		SS-8660810-TP	SCREW 1/4-40 L=8	トメネツ 1/4-40 L=8	4
17		B1220-771-000	THRUST WASHER A	ウツク スラストワッシャ	4
18		B1211-980-000	UPPER SHAFT THRUST BEARING	ウツク スラストハ アリク	2
19		CS-1501011-TH	THRUST COLLAR	スラストウケ	2
20		SS-8660530-TP	SCREW 1/4-40 L= 4.5	トメネツ 1/4-40 L=4.5	4
21		139-22901	MAIN SHAFT BUSHING, INTER	ウツク ナカメタル	1
22		SS-8150822-TP	SCREW 15/64-28 L=8	トメネツ 15/64-28 L=8	1
23		G1214-870-000	TIMING BELT	タイミンク ハ ルト	1
24		G1213-870-0A0	UPPER SHAFT SPROCKET	ウツク クス ロケット クツコ ウ	1
25		RO-1482402-00	RUBBER RING	オリク	1
26		G1220-870-000-A	OIL SHEEL	オイルシ	1
27		G1216-870-000	UPPER SHAFT REAR BEARING	ウツク クアト ハ アリク	1
28		G1217-870-000	BEARING PRESSER PLATE	ハ アリク オサエタ	1
29		SS-7121610-SP	SCREW 3/16-28 L=15.5	マルヒラネツ 3/16-28 L=15.5	4
30		G1219-870-000	FLYING WHEEL COLLAR	ハズ ミク ルマ カラ	1
31		SS-8151230-SP	SCREW 15/64-28 L=12	トメネツ 15/64-28 L=12	2
32		G1223-870-000	SLIT PLATE	スリットハ	1
33		G1224-870-000	FLYING WHEEL	ハズ ミク ルマ	1
34		SM-6042510-SC	SCREW M4X0.7 L=25	ヒラサネツ M4X0.7 L=25	3
35		WP-0430801-SC	WASHER 4.3X9X0.8	ヒラサネツ カネ 4.3X9X0.8	3
36		118-04408	THROAT PLATE BASE B RETAINER	ハリイタ イ B ササエ	1
37		SS-6120930-SP	SCREW 3/16-28 L=9	ヒラネツ 3/16-28 L=9	2
38		WP-0501016-SC	WASHER 5X10.5X1	ヒラサネツ カネ 5X10.5X1	2
39		G1221-875-0A0	MAIN SHAFT SERVO MOTOR ASM.	シユツ クサホ モータ クミ	1
40		G1221-875-000	MAIN SHAFT SERVO MOTOR	シユツ クサホ モータ	(1)
41		G1225-875-000	SERVO MOTRO FITTING PLATE	サホ モータトリツケイタ	(1)
42		G1226-870-000	MOTOR SPROCKET	モータス ロケット	(1)
43		SM-8050802-TP	SCREW M5X0.8 L=8	トメネツ M5X0.8 L=8	(2)
44		SM-6041202-TP	SCREW M4X0.7 L=12	ロツカクアサホ ルト	(4)
45		SS-9151740-CP	SCREW 15/64-28 L=17	ロツカクホ ルト 15/64-28 L=17	(1)
46		WP-0430800-SC	WASHER M4	ヒラサネツ カネ コカ タマル M4	(4)
47		NS-6150430-SP	NUT 15/64-28	ロツカクナツト 15/64-28	(1)
48		WS-0410002-KN	SPRING WASHER	ハネサネ カネ M4	(1)
49		G1228-875-000	SERVO MOTOR PACKING	サホ モータハ ッキン	(1)
50		SS-6151920-SP	SCREW 15/64-28 L=19.0	ヒラネツ 15/64-28 L=19	4
51		WP-0612516-SD	WASHER 6.1X15.2X2.5	ヒラサネツ カネ 6.1X15.2X2.5	4
52		G1227-875-000	SENSOR FITTING PLATE	センサトリツケイタ	1
53		110-21003	OIL PUMP SUPPORT	ホソフ タイツチユウ	2
54		SL-4860881-SC	SCREW	サネツキナハ コネツ	2
55		G1227-870-000	SENSOR FITTING PLATE	センサ トリツケハ	1
56		SS-8660810-TP	SCREW 1/4-40 L=8	トメネツ 1/4-40 L=8	2
57		RO-0291801-00	RUBBER RING	オリク	1
58		G1222-875-0A0	MACHINE SENSOR CORD ASM.	ミシンセンサコト クミ	1
59		SL-4030891-SC	SCREW M3X8	ナハ コネツ セムス M3 L=8	2
60		SL-4051091-SC	SCREW M5X0.8 L=10	ナハ コネツ セムス M5X0.8 L=10	1
61	*	M8534-575-0A0	SEWING MACHINE ASM.	ミシンコト クミ	1

3. ARM SHAFT COMPONENTS

立軸關係

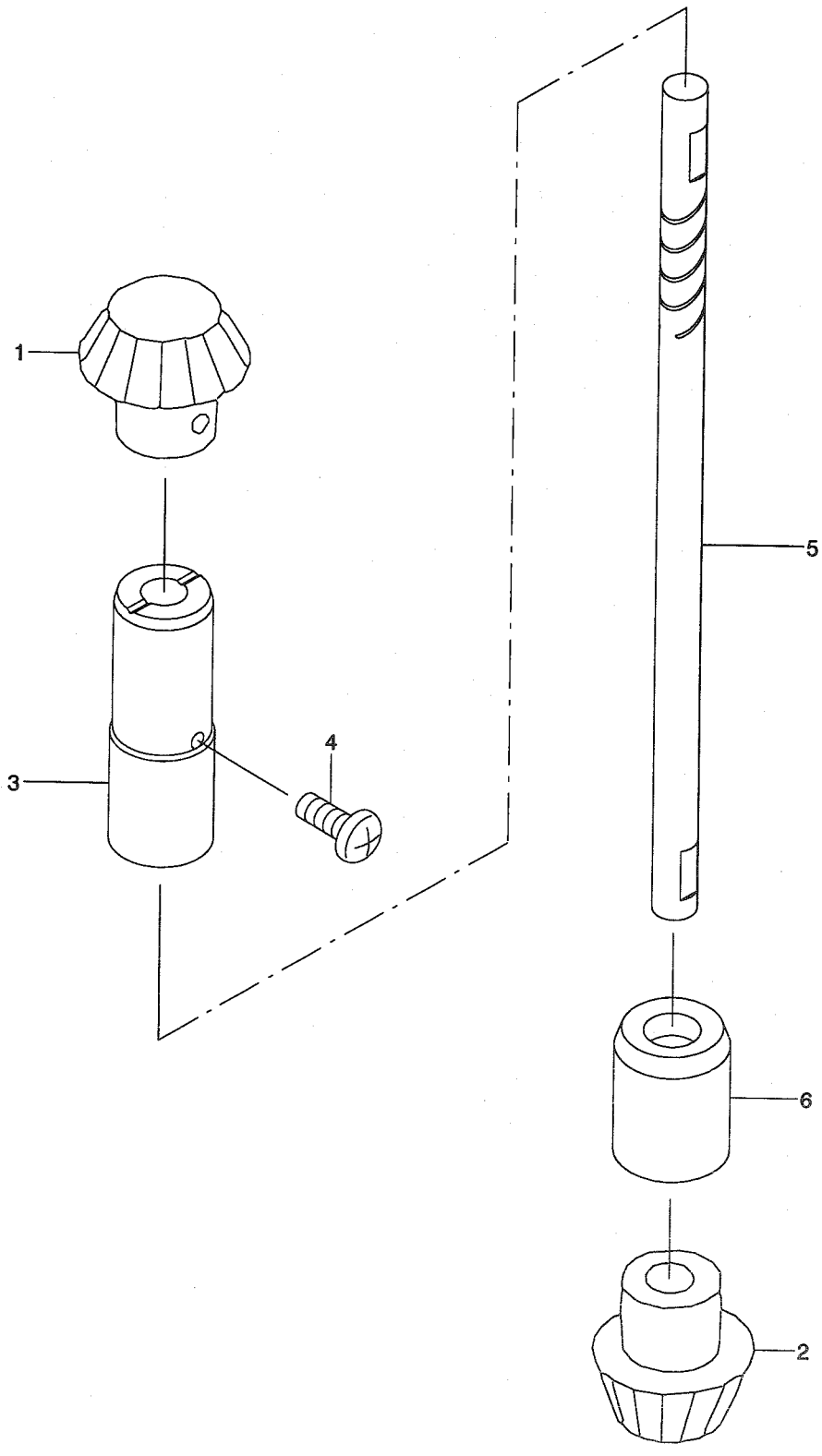

REF. NO	NOTE	PART NO.	DESCRIPTION	ヒ ヲ メ イ	Qty
1		B1306-155-0A0	PINION ASM.	ウツカサハク ルマ シヨ- クミ	1
2		B1307-155-0A0	GEAR ASM. LARGE	シタカサハク ルマ タ' イ クミ	1
3		G1302-875-000	VERTICAL SHAFT UPPER METAL	タテシ' クウエメタル	1
4		SS-4121215-SP	SCREW 3/16-28 L=12	ナハ' ネジ' 3/16-28 L=12	1
5		G1301-875-000	VERTICAL SHAFT	タチシ' ク	1
6		110-04207	UPRIGHT SHAFT BUSHING, LOWER	タテシ' クシタメタル	1

REF. NO	NOTE	PART NO.	DESCRIPTION	ヒョウメ	Qty
1		G1414-875-OAO	NEEDLE BAR FRAME SHAFT ASM.	ハリホウ ヲウオウト ヲウシク (クミ)	1
2		137-15404	BUSHING	ハリアリツク マエメタル	1
3		137-15503	BUSHING, REAR	ハリホウ ヲウ オウト ヲウシク ヲウシロメタル	1
4		SS-8150822-TP	SCREW 15/64-28 L=8	トメネシ 15/64-28 L=8	1
5		B1410-771-000	STUD	ハリホウ - ヲウト - カクゴ マシク	1
6		NS-6150310-SP	NUT 15/64-28	ロツカクナツト 15/64-28	1
7	01	B1414-232-000	SQUARE BLOCK	カクゴ マ	1
8	01	B1414-232-00A	CRANK SLIDE BLOCK	ハリホウ - タキ アンナイコ	1
9	01	B1414-232-00B	GUIDE ROLLER	ハリホウ - タキ アンナイコ	1
10	01	137-19109	NEEDLE THROW GEAR SMALL A	ハリツンク ト ヲウ コハク ルマ A	1
11	01	137-19208	NEEDLE THROW GEAR SMALL B	ハリツンク ト ヲウ コハク ルマ B	1
12	01	137-19307	NEEDLE THROW GEAR SMALL C	ハリツンク ト ヲウ コハク ルマ C	1
13	01	137-19406	NEEDLE THROW GEAR SMALL D	ハリツンク ト ヲウ コハク ルマ D	1
14	01	137-19505	GEAR E	ハリアリツク ヲウシヨウハク ルマ E	1
15		SS-8660612-TP	SCREW 1/4-40 L=6	トメネシ 1/4-40 L=6	2
16		137-18903	ROCK CAM SHAFT	ヨウト ヲウ カム シク	1
17		TA-0550604-R0	RUBBER PLUG	トメシ	1
18		137-18754	NEEDLE BAR ROCK CAM CONNEC.	ハリホウ ヲウ ヲウト ヲウ カム ケツゴ ヲウ	1
19		137-18705	NEEDLE BAR ROCK CAM	ハリホウ ヲウ ヲウト ヲウ カム	(1)
20		137-18804	NEEDLE THROW GEAR LARGE	ハリツンク ト ヲウ オオハク ロ	(1)
21		SS-7110710-SP	SCREW 11/64-40 L=7	マルヒラネシ 11/64-40 L=7	(3)
22		CS-1401014-SP	THRUST COLLAR	スラストウケ	2
23		SS-8150410-TP	SCREW 15/64-28 L= 4.0	トメネシ 15/64-28 L=4	4
24		137-19000	BEARING, REAR B	ヨウト ヲウ メタル	1
25		G1415-875-OAO	NEEDLE BAR FRAME ROD COMPL.	ハリホウ ヲウオウト ヲウロツト ケツゴ ヲウ	1
26		G1415-875-000	NEEDLE BAR FRAME ROD	ハリホウ ヲウオウト ヲウロツト	(1)
27		137-15701	FRAME ROCK SHAFT CRANK PIN	ハリホウ ヲウ ヲウト ヲウウチ ヲウシロヒシ	(1)
28		G1416-875-000	NEEDLE BAR ROCKING ARM ,REAR	ハリホウ ヲウオウト ヲウウチ ヲウシロ	(1)
29		SS-8150510-TP	SCREW 15/64-28 L= 4.7	トメネシ 15/64-28 L=4.7	(1)
30		SS-7151210-SP	SCREW 15/64-28 L=12	マルヒラネシ 15/64-28 L=12	(1)
31		137-16006	CONNECTING FORKED LINK	フタマタ ヲウト ヲウリソク	(1)
32		137-15909	CONNECTING FORKED LINK PIN	フタマタ ヲウト ヲウリソク ヒシ	(1)
33		SS-8110422-TP	SCREW 11/64-40 L=4	トメネシ 11/64-40 L=4	(1)
34		139-24600	NEEDLE BAR FRAME	ハリホウ ヲウ ヲウト ヲウ タ イ	1
35		137-14803	HINGE STUD	ハリホウ ヲウ ヲウト ヲウ タ イ シク	1
36		SS-8150822-TP	SCREW 15/64-28 L=8	トメネシ 15/64-28 L=8	1
37		137-14704	OIL FELT	ハリホウ ヲウ ヲウト ヲウ タ イ フェルト	2
38		139-25102	OIL FELT HOLDER	ハリホウ ヲウオウト ヲウ タ イ フェルトオサエ	2
39		SS-7090530-SP	SCREW 9/64-40 L= 4.5	マルヒラネシ 9/64-40 L=4.5	2
40		G1401-875-000	NEEDLE BAR	ハリホウ ヲウ	1
41		139-20608	NEEDLE BAR OIL METAL	ハリホウ ヲウ アフ ラメタル	1
42		225-07701	THRED RACK, RIGHT	ハリホウ ヲウ イトカケ R	1
43		SS-7080510-TP	SCREW 1/8-44 L=4.5	マルヒラネシ 1/8-44 L=4.5	1
44		CQ-3000000-FO	OIL FELT	ロツト フェルト	0.1
45	01	MC-2005313-00	NEEDLE 134 SERV7 NM130	ハリ 134 SERV7 NM130	1
46		G1902-875-OAO	LINK THREAD TAKE-UP LEVER ASM.	リンクテンビシ ケツゴ ヲウ	1
47		110-17068	LINK THREAD TAKE-UP LEVER ASM.	リンクテンビシ クミ	(1)
48	01	B1905-541-A00	NEEDLE BEARING, A	テンビシ シート ルハ アリソク	(2)
49	01	B1905-541-B00	NEEDLE BEARING	テンビシ シート ルハ アリソク	(2)
50	01	B1905-541-C00	NEEDLE BEARING	テンビシ シート ルハ アリソク	(2)
51	01	B1905-541-D00	NEEDLE BEARING	テンビシ シート ルハ アリソク	(2)
52		110-91600	NEEDLE BAR CRANK H	ハリホウ ヲウ クランク H	(1)
53		137-14407	NEEDLE BAR CRANK ROD	ハリホウ ヲウ クランロツト	(1)
54		B1903-552-000	LEFT SCREW	ヒタ リネシ	(1)
55		G1405-875-OAO	FRAME SUPPORT PLATE ASM.	ヨウト ヲウ タ イ ササエイタ (クミ)	1
56		SS-8150822-TP	SCREW 15/64-28 L=8	トメネシ 15/64-28 L=8	1
57		139-24501	NEEDLE BAR CONNEC.	ハリホウ ヲウ タ キ	1
58		SS-6090670-TP	SCREW 9/64-40 L=6	ヒラネシ 9/64-40 L=6	1
59		137-30304	THREAD TAKE-UP SUPPORT ROD	テンビシ ササエシク	1
60		SS-8150822-TP	SCREW 15/64-28 L=8	トメネシ 15/64-28 L=8	1
61		SS-8151230-SP	SCREW 15/64-28 L=12	トメネシ 15/64-28 L=12	2
62	*01	MC-2005210-00	NEEDLE 134 SERV7 NM100	ハリ 134SES SERV7 NM100	1
63	*01	MC-2005211-00	NEEDLE 134 SERV7 NM110	ハリ 134SES SERV7 NM110	1
64	*01	MDP-5MRB5000	NEEDLE DPX5 MR5.0	ハリ DPX5 MR5.0	1

NOTE (注記)

01...SELECTIVE PART

選択部品

5. NEEDLE BAR COMPONENTS (2)

針棒關係 (2)

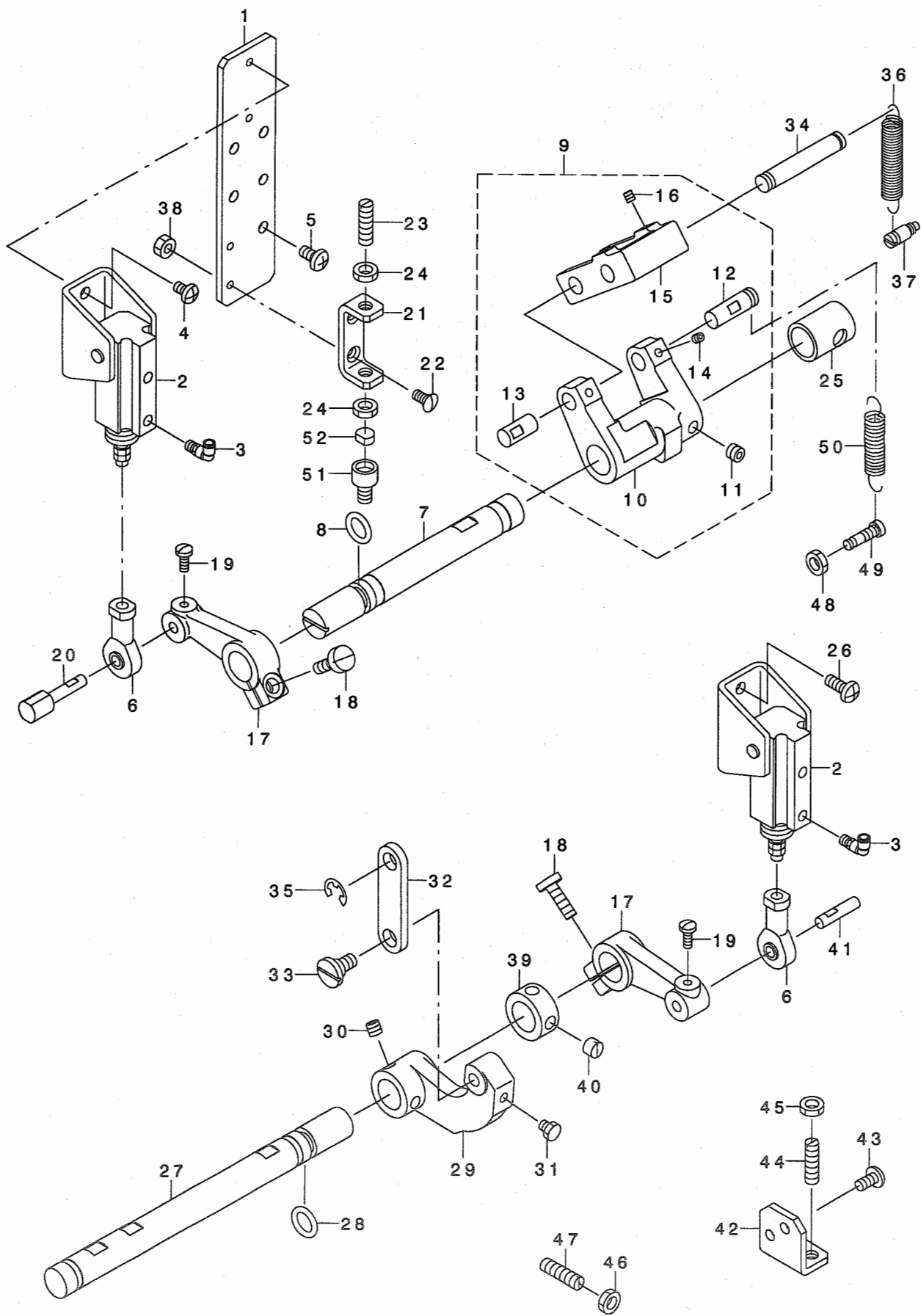

REF. NO	NOTE	PART NO.	DESCRIPTION	ト ヲ メ イ	Qty
1		G1421-875-000	CYLINDER FITTING PLATE	キセンシリンドラ トリツケイタ	1
2		PA-1501010-A0	AIR CYLINDER	エアシリンドラ	2
3		PJ-3040405-04	ELBOW UNION	エルボ ユニオン	4
4		SS-4110715-SP	SCREW 11/64-40 L=7	ナハ ネジ 11/64-40 L=7	2
5		SS-4120915-SP	SCREW 3/16-28 L=9	ナハ ネジ 3/16-28 L=9	5
6		G6505-880-000	ROD END B	ロッド エンド B	2
7		G1424-875-000	REPOSITIONING LEVER SHAFT	キセンチヨウセツウテ シク	1
8		RO-0982401-00	RUBBER RING	オリンク	1
9		G1425-875-0A0	REPOSITIONING LEVER COMPL.	キセンチヨウセツウテ ケツゴ ウ	1
10		G1425-875-000	REPOSITIONING LEVER	キセンチヨウセツウテ	(1)
11		SS-8660512-TP	SCREW 1/4-40 L=5	トメネジ 1/4-40 L=5	(2)
12		137-16303	REGULATING LEVER LINK STUD	フリハハ アンカン リンク シク	(1)
13		G1431-875-000	REGULATING LEVER LINK STUD	フリハハ アンカンリンク シク	(1)
14		SS-8110422-TP	SCREW 11/64-40 L=4	トメネジ 11/64-40 L=4	(2)
15		137-16204	REGULATING LEVER LINK	フリハハ アンカン リンク	(1)
16		SS-8110422-TP	SCREW 11/64-40 L=4	トメネジ 11/64-40 L=4	(2)
17		G1426-875-000	REGULATING LEVER LINK STUD	キセンフリハハ ウテ	2
18		SS-9151630-CP	SCREW 15/64-28 L=15.5	ロツカクネ ルト 15/64-28	2
19		SS-7090920-SP	SCREW 9/64-40 L= 8.5	マルヒラネジ 9/64-40 L=8.5	2
20		G1422-875-000	REPOSITIONING CYLINDER SHAFT	キセンシリンドラ シク	1
21		G1423-875-000	REPOSITIONING STOPPER PLATE	キセンストップパ -イタ	1
22		SS-2110920-TP	SCREW 11/64-40 L=8.5	マルサラネジ 11/64-40 L=8.5	2
23		SS-8152030-SP	SCREW 15/64-28 L=20	トメネジ 15/64-28 L=20	1
24		NS-6150310-SP	NUT 15/64-28	ロツカクナツト 15/64-28	2
25		137-19000	BEARING, REAR B	ヨウト ウ メタル	1
26		SS-4121215-SP	SCREW 3/16-28 L=12	ナハ ネジ 3/16-28 L=12	2
27		G1427-875-000	REGULATING LEVER SHAFT	フリハハ チヨウセツウテ シク	1
28		RO-0982401-00	RUBBER RING	オリンク	1
29		G1428-875-000	REGULATING LEVER	フリハハ チヨウセツウテ	1
30		SS-8660512-TP	SCREW 1/4-40 L=5	トメネジ 1/4-40 L=5	2
31		SS-9110513-TP	SCREW 11/64-40 L=5	ロツカクネ ルト 11/64-40 L=4.5	1
32		137-17004	REGULATING HINGE PIN	フリハハ チヨウセツウテ	1
33		SD-0800402-TP	HINGE SCREW D= 8 H= 4	ダ ンネジ D=8 H=4	1
34		137-16105	CONNECTING STUD	フタマタ ヨウト ウリンク シク	1
35		RE-0600000-K0	E-RING 6	Eカ タメワ 6	1
36		137-17400	SPRING B	フリハハ チヨウセツウテ ヒツハ リハ ネB	1
37		B2006-372-000	ADJUSTING SCREW	イトチヨ-シ チヨ-セツカン アンナイシク	1
38		NS-6110420-SP	NUT 11/64-40	ロツカクナツト 11/64-40	2
39		CS-1401014-SP	THRUST COLLAR	スラストウケ	2
40		SS-8150410-SP	SCREW 15/64-28 L=4	トメネジ 15/64-28 L=4	4
41		G1429-875-000	REGULATING CYLINDER SHAFT	フリハハ シリンドラ シク	1
42		G1430-875-000	REGULATING STOPPER PLATE	フリハハ ストップパ -イタ	1
43		SS-4120915-SP	SCREW 3/16-28 L=9	ナハ ネジ 3/16-28 L=9	2
44		SS-8152030-SP	SCREW 15/64-28 L=20	トメネジ 15/64-28 L=20	1
45		NS-6150310-SP	NUT 15/64-28	ロツカクナツト 15/64-28	1
46		NS-6150310-SP	NUT 15/64-28	ロツカクナツト 15/64-28	1
47		SS-8152030-SP	SCREW 15/64-28 L=20	トメネジ 15/64-28 L=20	1
48		NS-6150310-SP	NUT 15/64-28	ロツカクナツト 15/64-28	1
49		137-16907	SUSPENSION SCREW	キセン チヨウセツ ハ ネカケ	1
50		137-16808	SPRING	キセン チヨウセツウテ ヒツハ リハ ネ	1
51		B1453-761-000	SWING ARM STOPPER	フリハハ チヨ-セツウテ ストップパ -	1
52		B1432-761-000	SWING ARM STOPPER RUBBER	キセン アンカン オシホ - フ ツシユ	1

6. PRESSER MECHANISM COMPONENTS

中押さえ関係

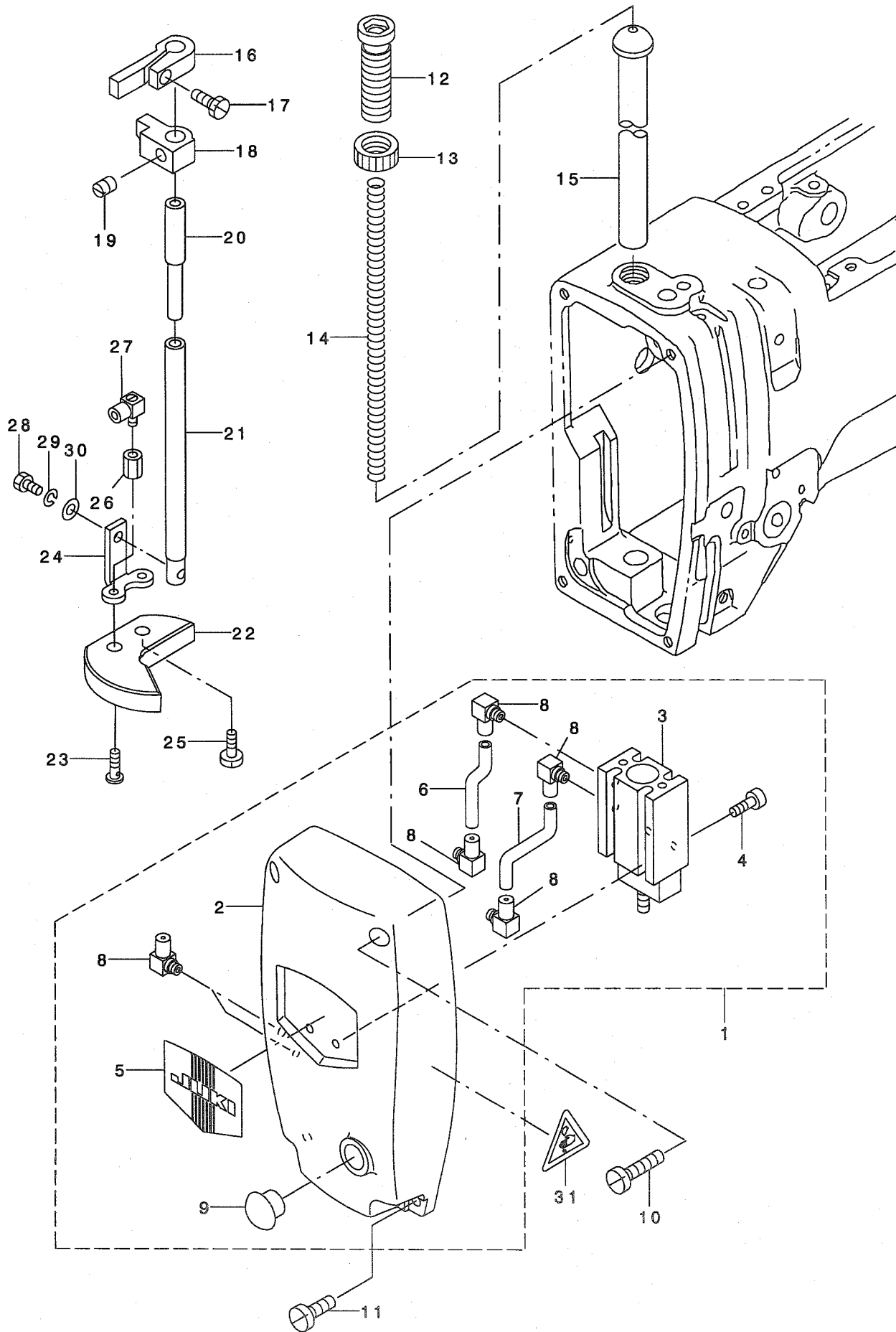

REF. NO	NOTE	PART NO.	DESCRIPTION	ヒソメイ	Qty
1		G1601-875-0A0	FACE COVER ASM.	メンブカハ - クミ	1
2		G1601-875-000	FACE COVER	メンブカハ -	(1)
3		PA-2002010-00	FREE-MOUNT CYLINDER	フリマウントシリンドラ	(1)
4		SM-6052502-TP	SCREW M5X0.8 L=25	ロツカクアナホ ルト	(1)
5		110-00403	PLATE	メンイタクシヨウイタ	(1)
6		BT-0400251-EB	URETHANE HOSE, BLACK	ウレタンホ-ス クロ	(0.1)
7		BT-0400251-EB	URETHANE HOSE, BLACK	ウレタンホ-ス クロ	(0.1)
8		PJ-0460525-03	HOSE ELBOW	ホ-ス エルホ	(6)
9		TA-1250406-R0	RUBBER PLUG D=12.5 L=4	トメセン D=12.5 L=4	(1)
10		SS-6123010-SP	SCREW 3/16-28 L=30.0	ヒラネシ 3/16-28 L=30	2
11		SS-4121415-SP	SCREW 3/16-28 L=14	ナハネシ 3/16-28 L=14	2
12		110-71602	PRESSER SPRING REGULATOR	オサエ チョウセツ ネジ	1
13		110-71701	NUT	オサエ チョウセツ ネジ ナット	1
14		B1611-220-000	SPRING	ナカオサエ ハネ	1
15	*	142-08409	PRESSER GUIDE BAR	ナカオサエアンナイホウ	1
16		B1504-051-000	PRESSER BAR GUIDE BRACKET	オサエホ-タキ アンナイ	1
17		SS-9091010-SP	SCREW 9/64-40 L=10	ロツカクホ ルト 9/64-40 L=10	1
18		G1603-875-000	PRESSER ROD HOLDING	オサエホ ウタキ	1
19		SS-8660810-TP	SCREW 1/4-40 L=8	トメネシ 1/4-40 L=8	1
20		D1510-491-D00	BUSHING, LOWER	オサエホ ウ シタメタル	1
21		G1604-875-000	PRESSER BAR	オサエホウ	1
22		G1606-875-000	PRESSER PLUNGER	オサエフ ランジヤ	1
23		G1611-870-000	AIR ADJUSTING	エアツキテ	1
24		G1605-870-000	PRESSER PLUNGER FITTING PLATE	オサエフ ランジヤ トリツケイタ	1
25		SM-4051001-SN	SCREW M5	ナハコネシ M5X0.8 L=10	1
26		G1610-870-000	PIPE ADJUSTING	ハイカンツキテ	1
27		PJ-0460525-03	HOSE ELBOW	ホ-ス エルホ	1
28		SS-9111010-SP	SCREW 11/64-40 L=9.5	ロツカクホ ルト 11/64-40 L=9.5	1
29		WS-0451040-KP	SPRING WASHER 4.5X8.5X1	ハネサカネ 4.5X8.5X1	1
30		WP-0450826-SC	WASHER 4.5X10X0.8	ヒラサカネ 4.5X10X0.8	1
31		CM-3002000-01	ATTENTION SEAL	コヒケガ チョウイシール(16)	1

7. THREAD RISING COMPONENTS

糸浮かし関係

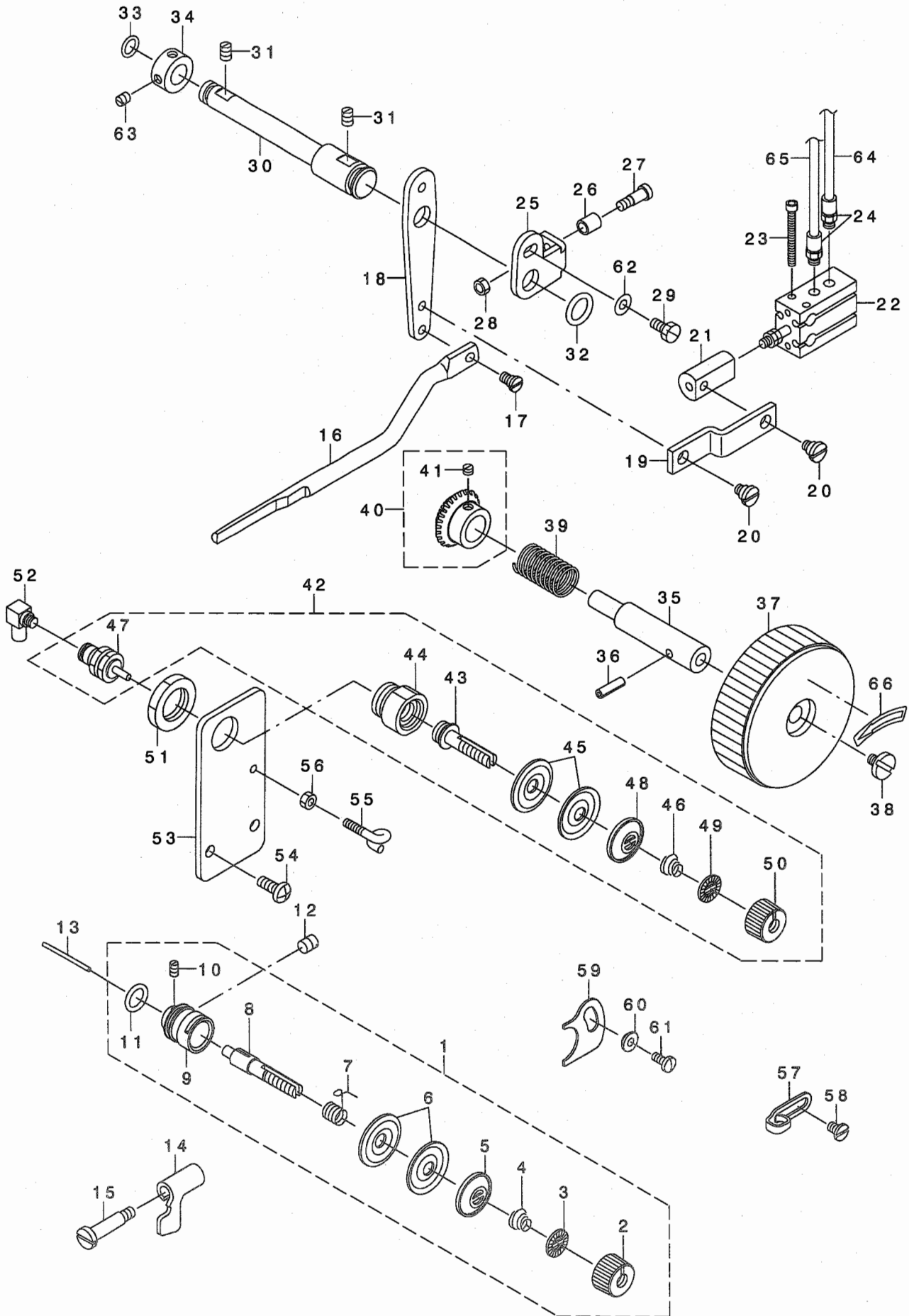

REF. NO	NOTE	PART NO.	DESCRIPTION	ト ヨ メ イ	Qty
1		G3101-875-0A0	THREAD TENSION ASM.	イトチヨウシ (クミ)	1
2		110-72204	TENSION NUT	イトチヨウシ ナット	(1)
3		B3120-125-000	ROTATING STOPPER	イトチヨウシ サラ カイテント' メ	(1)
4		B3114-232-000	THREAD TENSION SPRING	イトチヨウシ ハ' ネ	(1)
5		B3132-552-000	THREAD TENSION DISK PRESSER	イトチヨウシ サラオサエ	(1)
6		B3126-012-000	THREAD TENSION DISK	イトチヨウシ サラ	(2)
7		B3112-761-000	THREAD TAKE-UP SPRING	イトトリハ' ネ	(1)
8		B3111-761-000	TENSION POST NO.3	イトチヨウシホ' -	(1)
9		137-61507	TENSION POST SOCKET	ダ' 13 イトチヨウシホ' ウタ' イ	(1)
10		SS-8090870-SP	SCREW 9/64-40 L= 5.5	トメネジ' 9/64-40 L=5.5	(1)
11		RO-0952001-00	RUBBER RING	0リング'	(1)
12		SS-8150760-TP	SCREW 15/64-28 L=7.0	トメネジ' 15/64-28 L=7	1
13		B3118-552-F00	TENSION RELEASING PIN	イトユルメ ビ' ン F	1
14		137-61309	TENSION RELEASE PLATE NO.3	ダ' 13イトユルメ イタ	1
15		SD-0602001-SP	HINGE SCREW D=6 H=20	ダ' ンネジ'	1
16		137-61200	TENSION RELEASE ROD NO.3	ダ' 13イトユルメ ロツト'	1
17		SD-0530221-SP	HINGE SCREW D= 5.3 H= 2.2	ダ' ンネジ' D=5.3 H=2.2	1
18		G2305-875-000	LINK	イトウカサレント' ウリソク	1
19		G2306-875-000	CYLINDER CONNECTING PLATE	シリソダ' レソクツイタ	1
20		SD-0640321-TP	HINGE SCREW D=6.35 H=3.2	ダ' ンネジ' D=6.35 H=3.2	2
21		G2310-875-000	CYLINDER KNUCKLE	シリソダ' ナツクル	1
22		PA-1001528-A0	FREE-MOUNT CYLINDER	フリーマウントシリソダ'	1
23		SM-6033002-TP	SCREW M3 L=30	ロツカクアナキ' ホ' ルト M3 L=30	2
24		PJ-0320525-03	HOSE NIPPLE	ホースニツブ' ル	2
25		G2304-875-000	LINK	イトウカサソリソク	1
26		B2403-232-000	ROLLER, FOR TRIPPING STUD	イトキリガム コロ	1
27		SD-0500803-TP	HINGE SCREW D=5 H=8	ダ' ンネジ' D=5 H=8	1
28		NS-6110310-SP	NUT 11/64-40	ロツカクナツト 11/64-40	1
29		SS-9110920-CP	SCREW 11/64-40 L=9	ロツカクホ' ルト 11/64-40 L=9	1
30		G2301-875-000	SHAFT	イトウカサソク	1
31		SS-8120740-SP	SCREW 3/16-28 L=7	トメネジ' 3/16-28 L=7	2
32		RO-1082401-00	RUBBER RING	0リング'	1
33		RO-0681901-00	RUBBER RING	0リング'	1
34		CS-1000811-SP	THRUST COLLAR	スラストウケ	1
35		G1213-875-000	NEAR PULLEY SHAFT	テモトア' -リソク	1
36		PS-0400142-KH	SPRING PIN 4X14	スプリング' ビ' ン 4X14	1
37		B1212-210-D00	PULLEY	テモトア' -リ	1
38		A1230-500-000-A	HANDWHEEL SETSCREW	ハズ' ミクルマトメネジ'	1
39		D3902-481-C00-A	SPRING	クリダ' ヲマク' ネット	1
40		B1306-155-0A0	PINION ASM.	ウツカサハク' ルマ' シヨ- クミ	1
41		SS-8660810-TP	SCREW 1/4-40 L=8	トメネジ' 1/4-40 L=8	(1)
42		G2301-309-0A0	THREAD TENSION ASM.	イトチヨウシ クミ	1
43		G2301-309-000	THREAD TENSION ROD	イトチヨウシホ' ウ	(1)
44		G2302-309-000	THREAD TENSION ROD BASE	イトチヨウシホ' ウタ' イ	(1)
45		B3126-012-000	THREAD TENSION DISK	イトチヨウシ サラ	(2)
46		B3129-012-A00	TENSION SPRING	イトチヨウシ ハ' ネ A	(1)
47		PA-0600504-A0	AIR CYLINDER	エアシリソダ'	(1)
48		B3132-552-000	THREAD TENSION DISK PRESSER	イトチヨウシ サラオサエ	(1)
49		B3120-125-000	ROTATING STOPPER	イトチヨウシ サラ カイテント' メ	(1)
50		110-72204	TENSION NUT	イトチヨウシ ナット	(1)
51		NM-6160511-SE	NUT M16X1.5	ロツカクナツト M16X1.5 1ソコ	1
52		PJ-0460525-03	HOSE ELBOW	ホ-ス エルホ'	1
53		G1214-875-000	THREAD TENSION FITTING PLATE	イトチヨウシソリソクツイタ	1
54		SS-4121215-SP	SCREW 3/16-28 L=12	ナハ' ネジ' 3/16-28 L=12	2
55		B3114-771-000	THREAD GUIDE	イトアンナイ	1
56		NS-6090310-SN	NUT 9/64-40	ロツカクナツト 9/64-40	1
57		110-18504	ARM THREAD GUIDE A	ア-ムイトアンナイ A	1
58		110-01500	SCREW	ア-ム イトアンナイ A トメネジ'	1
59		G2313-870-000	THREAD CUTTING SENSOR PLATE IN	イトキレ クンチハ' ン ゼ' ツエンハ' ン	1
60		B2703-210-000	BUSHING	イトキレクンチイタ' ア' ツシユ	1
61		SS-7090850-SP	SCREW 9/64-40 L=8	マルヒラネジ' 9/64-40 L=8	1
62		WP-0450801-SD	WASHER 4.5X10X0.8	ヒラサ' ガ' ネ 4.5X10X0.8	1
63		SS-8110520-TP	SCREW 11/64-40 L= 4.5	トメネジ' 11/64-40 L=4.5	2
64		BT-0400251-EB	URETHANE HOSE, BLACK	ウレタンホ-ス クロ	0.7
65		BT-0400251-EB	URETHANE HOSE, BLACK	ウレタンホ-ス クロ	0.7
66		B1144-210-000	REVOLVING DIRECTION LABEL	カイテント' ホウコウラハ' ル	1

8. SHUTTLE DRIVER SHAFT COMPONENTS

下軸関係

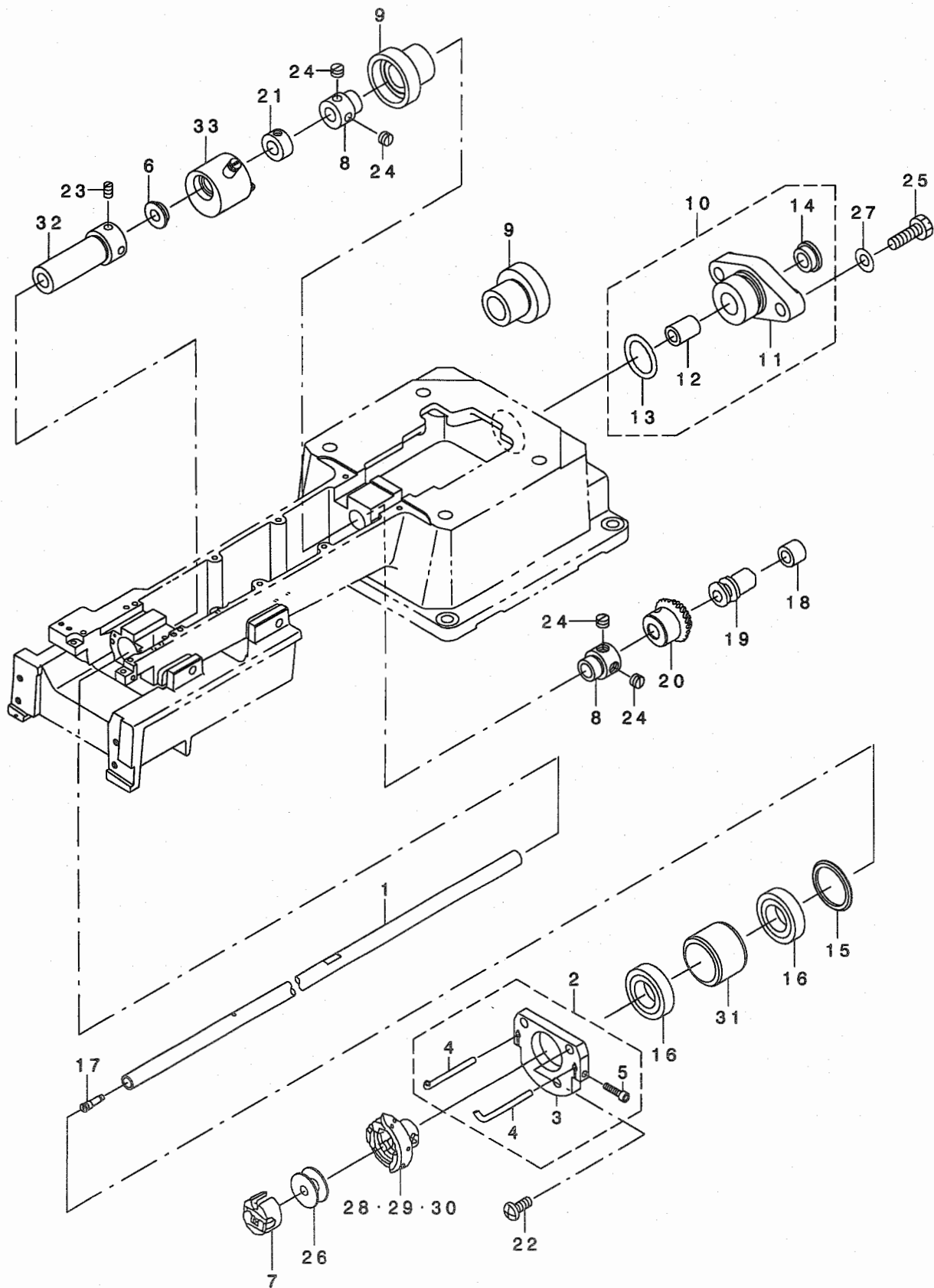

REF. NO	NOTE	PART NO.	DESCRIPTION	ヒョウメイ	Qty
1		G1801-875-000	HOOK DRIVING SHAFT	シタジク	1
2	*	G1802-875-0A0	FIXING PLATE ASM.	シタジク クマエジク クウケコテイイタクミ	1
3		G1802-875-000	FIXING PLATE	シタジク クマエジク クウケコテイイタ	(1)
4		G1803-875-000	HOOK DUST REMOVAL PIPE	カマホコリジク ヨキヨハ イブ	(2)
5		SM-6031202-TP	SCREW M3X0.5 L=12	ロツカクアナホ ルト	(2)
6		G1808-870-000	LOWER SHAFT HOUSING BUSH	シモジク ク ハウジク ソク フ ッシユ	1
7		G1816-875-000	BOBBIN CASE	ホ ビ ソケース	1
8		G1810-870-000	SLEEVE B	スリーフ B	2
9		G1811-870-0A0	LOWER SHAFT HOUSING ASM.	シモジク クハウジク ソク ケツコ ウ	2
10		G1813-870-0A0	LOWER SHAFT BLOCK ASM.	シモジク クフ ロツク ケツコ ウ	1
11		G1813-870-000	LOWER SHAFT BLOCK	シモジク クフ ロツク	(1)
12		119-11203	BUSHING, REAR	ウワオクリジク ク ウシロメタル	(1)
13		RO-1952401-00	RUBBER RING	オリソク	(1)
14		TA-1250406-R0	RUBBER PLUG D=12.5 L=4	トメセン D=12.5 L=4	(1)
15		G1303-870-000	UPPER BEARING SPACER	ウワハ アリソク スハ -サ	1
16		G1211-870-000	UPPER SHAFT MIDDLE METAL BEARI	ウワジク クチユメタル ハ アリソク	2
17		114-04753	OIL SEAL SCREW	シモジク クマエトメネジク クミ	1
18		110-42959	CAM COLLAR ASM.	カムカラ クミ	1
19		110-42850	THREAD TRIMMER CAM ASM.	イトキリカム クミ	1
20		B1308-155-0A0	PINION ASM.	シタカサハク ルマ シヨウ クミ	1
21		CS-079073A-SH	THRUST COLLAR ASM.	スラストウケ クミ	1
22		SS-4121215-SP	SCREW 3/16-28 L=12	ナハ ネジク 3/16-28 L=12	3
23		SS-8110750-SP	SCREW 11/64-40 L= 6.5	トメネジク 11/64-40 L=6.5	2
24		SS-8660610-TP	SCREW 1/4-40 L=6	トメネジク 1/4-40 L=6	4
25		SS-9151910-SN	SCREW 15/64-28 L=19	ロツカクホ ルト 15/64-28 L=19	2
26		G1817-875-000	BOBBIN	ホ ビ ソ	1
27		WP-0621016-SD	WASHER 6.2X13X1	ヒラサ カ ネ 6.2X13X1	2
28	01	G1814-875-000	HOOK ASM.	キュウユカマ クミ	1
29	*01	G1814-875-00A	HOOK ASM., A	キュウユカマクミ A	1
30	*01	G1814-875-00B	HOOK ASM., B	キュウユカマクミ B	1
31		G1804-870-000	LOWER SHAFT SPACER COLLAR	シモジク ク スハ -サカラ	1
32		G1805-870-000	SLEEVE A	スリーフ A	1
33		G1806-870-0B0	LOWER SHAFT OILING HOUSING ASM	シモジク クキユウコハウジク ソク クミ	1

NOTE (注記)

01....SELECTIVE PARTS

選択部品

9. THREAD TRIMMER MECHANISM COMPONENTS (1)

糸切り関係 (1)

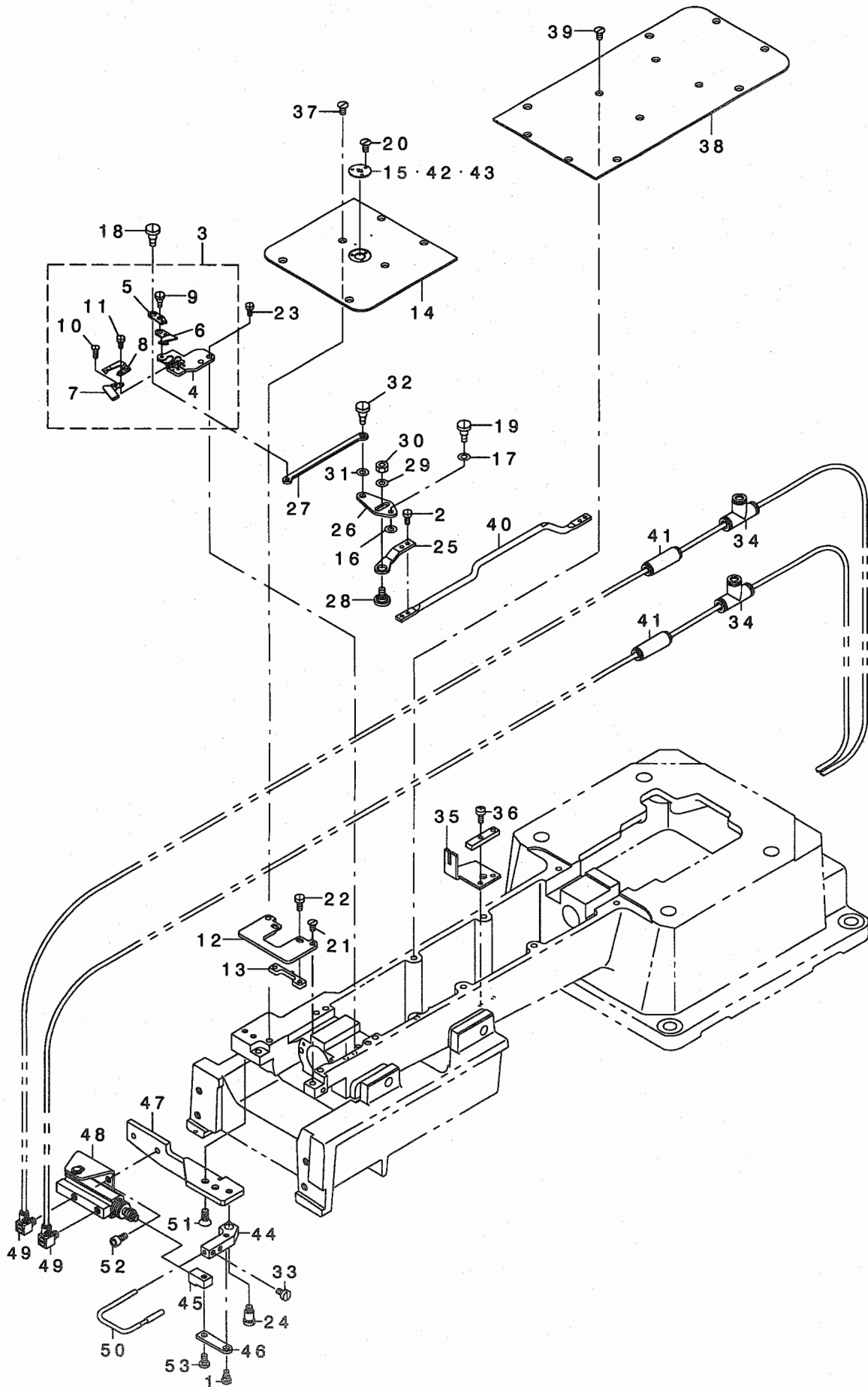

REF. NO	NOTE	PART NO.	DESCRIPTION	ヒョウメイ	Qty
1	*	SD-0500204-TP	HINGE SCREW	タ'ンネジ'	1
2		SS-7110710-SP	SCREW 11/64-40 L=7	マルヒラネジ' 11/64-40 L=7	2
3		G2409-875-0A0	KNIFE INSTALLING BASE ASM.	メストリツケタ'イ クミ	1
4		G2409-875-000	KNIFE INSTALLING BASE	メストリツケタ'イ	(1)
5		G2410-870-000	MOVING KNIFE ARM	ト'ウメス アーム	(1)
6		114-09257	MOVING KNIFE J ASM.	ト'ウメス J(クミ)	(1)
7		114-09802	THREAD TENSION GUIDE	メス イトアンナイ	(1)
8		114-09604	FIX KNIFE	コテイ メス	(1)
9		SD-0500231-TP	SCREW D=5 H=2.25	タ'ンネジ' D=5 H=2.25	(1)
10		SS-2060210-SP	SCREW 3/32-56 L=2.3	マルサラネジ' 3/32-56 L=2.3	(1)
11		SS-4080620-TP	SCREW 1/8-44 L=6	ナ'ネジ' 1/8-44 L=6	(2)
12		G2418-875-000	INSTALLING PLATE	ナカガ'マオサエトリツケイタ	1
13		G2419-875-000	INNER HOOK PRESSER	ナカガ'マオサエ	1
14		G2420-875-000	THROAT PLATE A	ハリイタ A	1
15	01	G2422-875-000	NEEDLE HOLE GUIDE	ハリアナガ'イト'	1
16		112-73505	BRANCH SPACER	ホ'テンシヨ'フタマタス'ハ' -サ-	1
17		B2557-280-00A	WASHER FOR DRIVING ARM	ヨコオクリウテ' サ'ガ'ネ A	1
18		SD-0600181-TP	HINGE SCREW	タ'ンネジ'	1
19		SD-0640391-TP	HINGE SCREW D= 6.35 H= 3.9	タ'ンネジ' D=6.35 H=3.9	1
20		SS-1060210-TP	SCREW 3/32-56 L=2.2	サラネジ' 3/32-56 L=2.2	3
21		SS-1121010-SP	SCREW	サラネジ'	2
22		SS-6110610-TP	SCREW 11/64-40 L=6	ヒラネジ' 11/64-40 L=6	2
23		SS-6121050-SP	SCREW 3/16-28 L= 9.5	ヒラネジ' 3/16-28 L=9.5	2
24	*	SD-0640752-TP	HINGE SCREW D= 6.35 H= 7.5	タ'ンネジ' D=6.35 H=7.5	1
25		G2406-870-000	MOVING KNIFE LINK, B	ト'ウメス リンク B	1
26		G2407-870-000	MOVING KNIFE LINK, C	ト'ウメス リンク C	1
27		G2408-870-000	MOVING KNIFE LINK, D	ト'ウメス リンク D	1
28		110-42306	PICKER LINK PIN	ビ'ツカ リンクピ'ン	1
29		WP-0621016-SH	WASHER	ヒラサ'ガ'ネ	1
30		NS-6150430-SP	NUT 15/64-28	ロツカクナツト 15/64-28	1
31		B1618-804-000	WASHER	シユオクリウテ' サ'ガ'ネ	1
32		SD-0600403-TP	HINGE SCREW	ウワオクリア' -リ タ'ンネジ'	1
33	*	SS-6090650-SP	SCREW 9/64-40 L=6	ヒラネジ' 9/64-40 L=6	2
34	*	PJ-3050600-04	TEE UNION	チ-ズ'	2
35		G2417-870-000	PICKER GUIDE	ビ'ツカ-ガ'イト'	1
36		SS-4112215-SP	SCREW 11/64-40 L=22	ナ'ネジ' 11/64-40 L=22	2
37		SS-1121010-SP	SCREW	サラネジ'	4
38		G2421-875-000	THROAT PLATE B	ハリイタ B	1
39		SS-1121010-SP	SCREW	サラネジ'	8
40		G2405-870-000	CONNECTING BAR	ト'ウメス クト'ウレンケツ ホ'ウ	1
41	*	PJ-3030600-03	UNION	イケイユニオン	2
42	*01	G2422-875-00A	NEEDLE HOLE GUIDE A	ハリアナガ'イト' A	1
43	*01	G2422-875-00B	NEEDLE HOLE GUIDE B	ハリアナガ'イト' B	1
44	*	G2415-875-000	PICKER HOLDER	ビ'ツカ-ホルダ'	1
45	*	G2416-875-000	PICKER CYLINDER PIN	ビ'ツカ-シリンド'ピ'ン	1
46	*	G2417-875-000	PICKER LINK	ビ'ツカ-リンク	1
47	*	G2414-875-000	PICKER BASE	ビ'ツカ-ハ'ース	1
48	*	PA-1001013-A0	PIN CYLINDER	ピ'ンシリンド'タ'	1
49	*	PJ-0460525-03	HOSE ELBOW	ホ-ス エルボ'	2
50	*	110-42652	THREAD TAKE-UP PICKER ASM.	カマイト オサエ クミ	1
51	*	SS-2111010-TP	SCREW 11/64-40 L=9.5	マルサラネジ' 11/64-40 L=9.5	2
52	*	SM-6040802-TP	SCREW M4X0.7 L=8	ロツカクアナホ'ルト	2
53	*	SS-7090710-SP	SCREW 9/64-40 L= 6.8	マルヒラネジ' 9/64-40 L=6.8	1

NOTE (注記)

01....SELECTIVE PARTS

選択部品

10. THREAD TRIMMER MECHANISM COMPONENTS (2)

糸切り関係 (2)

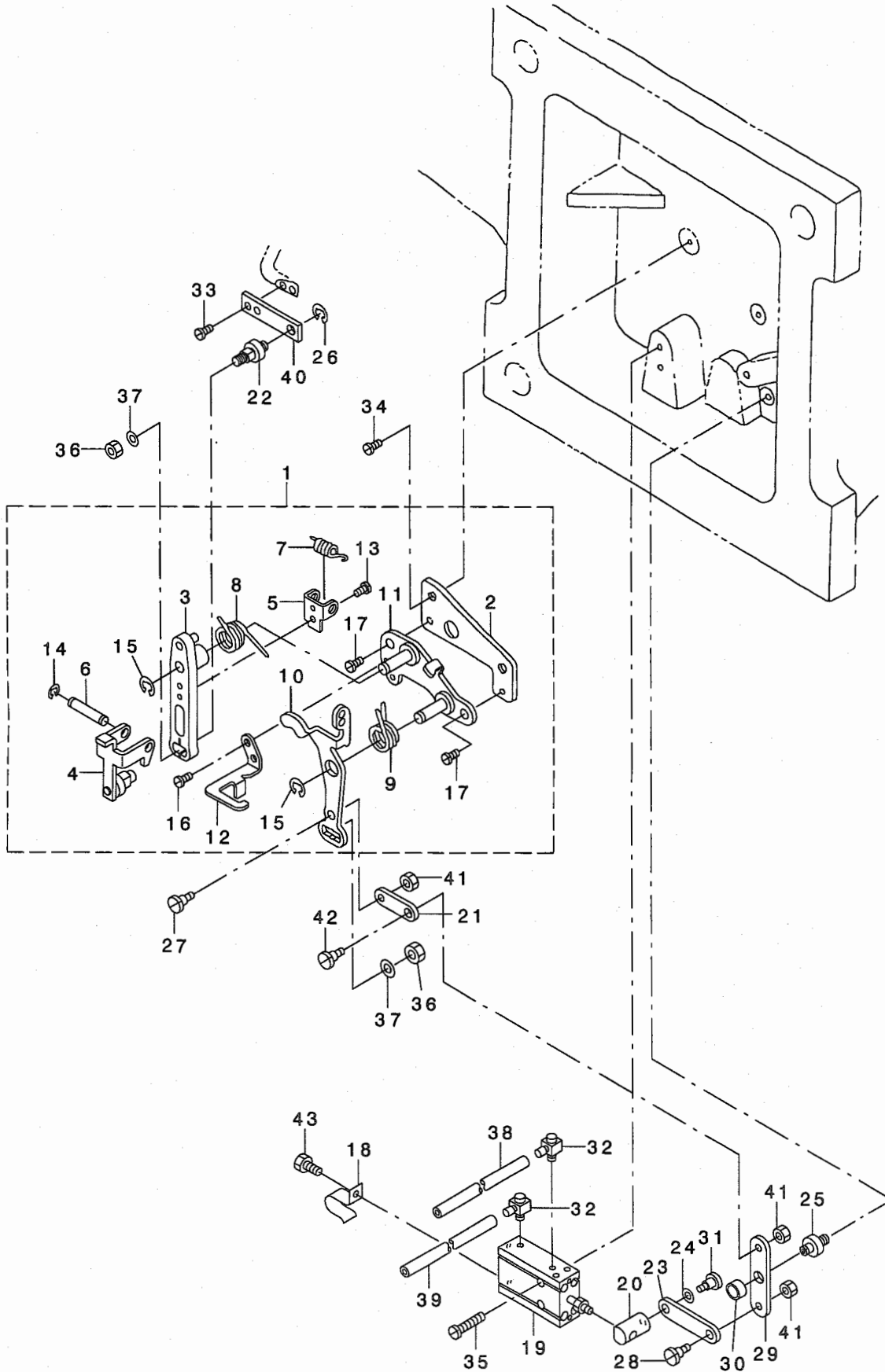

REF. NO	NOTE	PART NO.	DESCRIPTION	品名	Qty
1		G2401-875-OA0	THREAD TRIMMER UNIT ASM.	イトキリユニット クミ	1
2		G2401-870-000	THREAD CUTTING UNIT PLATE	イトキリ ユニット トリツケハシ	(1)
3		110-40854	KNIFE DRIVING ARM ASM.	メス クトウウテ クミ	(1)
4		110-96054	ROLLER ARM ASM.	コロウテ (クミ)	(1)
5		110-94307	ROLLER ARM BRACKET	コロウテ サ	(1)
6		110-41407	ROLLER FULCRUM SHAFT	コロシテンシ ク	(1)
7		110-41506	ROLLER RETURN SPRING	コロモト シハネ	(1)
8		110-43700	KNIFE RETURN SPRING, B	メスモト シハネ B	(1)
9		110-94406	SPRING	クラツチハネ	(1)
10		110-41852	CLUTCH PLATE ASM.	クラツチ イタ クミ	(1)
11		110-42058	BASE PLATE ASM.	ハース イタ クミ	(1)
12		110-42702	DRIVING ARM STOPPER	クトウウテ ストツハ	(1)
13		SS-7090610-SP	SCREW 9/64-40 L=6	マルヒラネジ 9/64-40 L=6	(1)
14		RE-0400000-KO	E-RING 4	Eカ タトメ 4	(2)
15		RE-0600000-KO	E-RING 6	Eカ タトメ 6	(2)
16		SS-4110715-SP	SCREW 11/64-40 L=7	ナハネジ 11/64-40 L=7	(2)
17		SS-4150715-SP	SCREW 15/64-28 L=7	ナハネジ 15/64-28 L=7	(2)
18		B3508-220-000	OIL TUBE HOLDER	ビニール ハ イフ オサエ	1
19		PA-2000601-A0	AIR CYLINDER	エアシリンダ	1
20		G2402-870-000	THREAD CUTTER CYLINDER PIN	イトキリ シリンダ ピン	1
21		110-94604	CLUTCH LINK	クラツチリンク	1
22		110-40706	MOVING KNIFE LINK PIN	トウメス リンクピン	1
23		137-21006	LINK	ヒキアケ リンク	1
24		G2423-870-000	SHIM RING	タシネジ シムリング	1
25		B2414-761-000	STOP SCREW	シタイキリ リンクシク	1
26		RE-0500000-KO	E-RING	Eカ タトメ 5	1
27		SD-0600361-SP	HINGE SCREW D=6 H=3.6	タシネジ D=6 H=3.6	1
28		SD-0600361-SP	HINGE SCREW D=6 H=3.6	タシネジ D=6 H=3.6	1
29		G2403-870-000	THREAD CUTTER LINK, A	イトキリ シリンダ リンク A	1
30		CS-079072B-TH	THRUST COLLAR ASM.	スラストウケ クミ	1
31		SD-0600401-TP	HINGE SCREW D= 6 H= 4	タシネジ D=6 H=4	1
32		PJ-0460525-03	HOSE ELBOW	ホース エルボ	2
33		SS-7110710-SP	SCREW 11/64-40 L=7	マルヒラネジ 11/64-40 L=7	2
34		SS-4151415-SP	SCREW 15/64-28 L=14	ナハネジ 15/64-28 L=14	2
35		SS-6123010-SP	SCREW 3/16-28 L=30.0	ヒラネジ 3/16-28 L=30	2
36		NS-6150430-SP	NUT 15/64-28	ワツカクナツト 15/64-28	2
37		WP-0621016-SH	WASHER	ヒラサカネ	2
38		BT-0400251-EB	URETHANE HOSE, BLACK	ウレタンホース クロ	0.2
39		BT-0400251-EB	URETHANE HOSE, BLACK	ウレタンホース クロ	0.2
40		G2404-870-000	MOVING KNIFE LINK, A	トウメス リンク A	1
41		NS-6150430-SP	NUT 15/64-28	ワツカクナツト 15/64-28	3
42		SD-0600361-SP	HINGE SCREW D=6 H=3.6	タシネジ D=6 H=3.6	1
43		SM-9050813-SC	SCREW M5X0.8 L=8	ワツカクボルト M5X0.8 L=8	1

11. LUBRICATION COMPONENTS (1)

給油関係 (1)

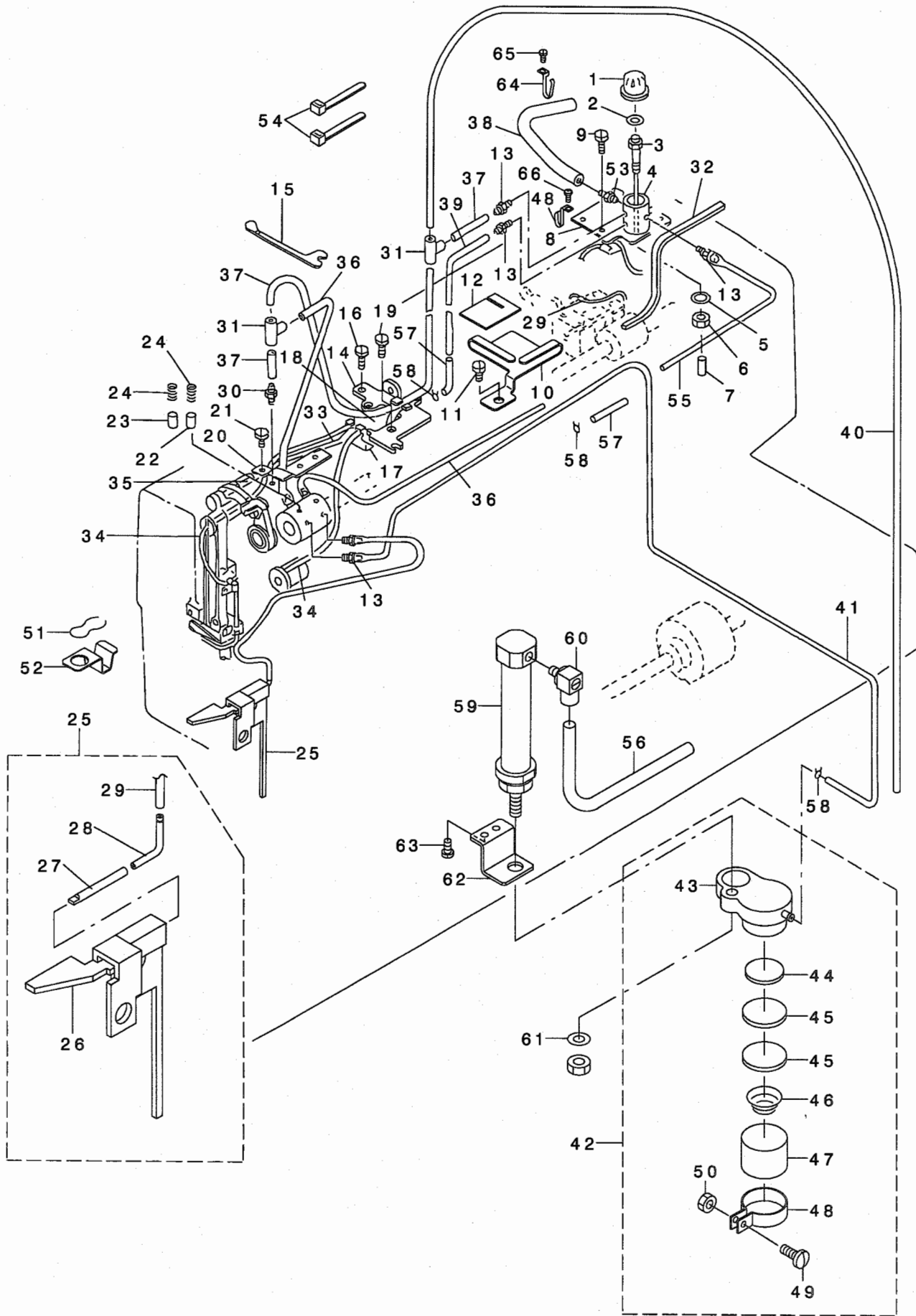

REF. NO	NOTE	PART NO.	DESCRIPTION	ヒョウメイ	Qty
1		137-65904	OIL WINDOW	ユマト	1
2		RO-0981901-00	RUBBER RING	オリンク	1
3		137-65706	SHAFT SUPPORTER	キユウ フ ソリツ クササエ	1
4		137-65805	SHAFT	キユウ フ ソリツ ク	1
5		RO-0360802-00	RUBBER RING	オリンク	1
6		NS-6110420-SP	NUT 11/64-40	ロツカクナツト 11/64-40	1
7		TA-0180401-M0	NEEDLE COOLER PLUG CAP	トメセン D=1.8X2.1 L=4.3	1
8		G3531-875-000	FITTING PLATE	キユウ フ ソリツ ク トリツケイタ	1
9		SS-4120615-SP	SCREW 3/16-28 L=6	ナハ ネジ 3/16-28 L=6	2
10		139-40804	FELT GUIDE B	ウオ-A キユウ フ エルト アンナイ B	1
11		SS-4120615-SP	SCREW 3/16-28 L=6	ナハ ネジ 3/16-28 L=6	1
12		G3522-870-000	HOOK FELT	カマ フェルト	1
13		SQ-1110402-MZ	CONNECTING SCREW	チュ-フ レンケツネジ	7
14		137-51607	STOPPER PLATE	レント ウ ウテ ストツハ タイ	1
15		137-67603	UPPER FACE COVER PACKING	ウラメン カハ-ハ ツキン イタ	1
16		SS-6120940-SP	SCREW 3/16-28 L=9	ヒラネジ 3/16-28 L=9	2
17		137-66407	OIL TANK B	キユウ タンク B	1
18		137-66506	OIL TANK B FELT	キユウ タンク B フェルト	2
19		SS-7110350-SP	SCREW 11/64-40 L=3.5	マルヒラネジ 11/64-40 L=3.5	1
20		137-66605	THRUST PLATE	フ ランツ ヤ- ハ ネウケ	1
21		SS-7150740-SP	SCREW 15/64-28 L=7	マルヒラネジ 15/64-28 L=7	1
22		137-67405	PLUNGER	フ ランツ ヤ	1
23		B3534-155-000	PLUNGER	フ ランツ ヤ	1
24		B1214-038-000	PLUNGER SPRING	フ ランツ ヤ- オサエハ ネ	2
25		G3517-875-0A0	FACE PLATE OIL FELT ASM.	メンフ カンリュウ フェルト クミ	1
26		G3517-875-000	FACE PLATE OIL FELT	メンフ カンリュウ フェルト	(1)
27		139-41307	OIL RETURN FELT PIPE	カンリュウ フェルトハ イフ	(1)
28		137-28506	OIL RETURN FELT CONNec. PIPE	シタジ ク マエタル キユウ ハ イフ	(1)
29		BT-0500300-EA	OIL TUBE	ウレタン チュ-フ	(0.2)
30		SQ-1120451-MZ	CONNECTING SCREW	チュ-フ レンケツネジ	1
31		137-65607	OIL CONNec. ARM	キユウ レンケツウテ	1
32		B3541-012-000	OIL WICK	カンリュ- ユツシ	1
33		CQ-3030000-00	OIL WICK	ユツシ	0.8
34		CQ-2020000-00	OIL WICK	ユツシ	1.4
35		CQ-3000000-F0	OIL FELT	ロツト フェルト	0.04
36		BT-0500300-EG	OIL TUBE	チュ-フ	0.24
37		BT-0500300-EA	OIL TUBE	ウレタン チュ-フ	0.24
38		BT-0500300-EA	OIL TUBE	ウレタン チュ-フ	0.14
39		BT-0500300-EA	OIL TUBE	ウレタン チュ-フ	0.21
40		BT-0500300-EA	OIL TUBE	ウレタン チュ-フ	0.65
41		BT-0500300-EA	OIL TUBE	ウレタン チュ-フ	0.8
42		139-41653	OIL PUMP BASE ASM.	キユウ タ イ クミ	1
43	*	139-41604	OIL PUMP BASE	キユウ タ イ	(1)
44	*	B3570-771-000	FILTER	キユ-ユタ イ フィルタ-	(1)
45	*	137-65201	OIL FILTER	キユウ フィルタ	(2)
46	*	B3118-352-000	THREAD TENSION SPRING	イトチヨ-ツハ ネ	(1)
47	*	139-41802	FILTER	キユウ アミ	(1)
48	*	B1850-512-000	BUSHING HOLDER	キユ-ユク チ カナク	(1)
49	*	SS-6090910-SP	SCREW 9/64-40 L=9	ヒラネジ 9/64-40 L=9	(1)
50	*	NS-6090310-SP	NUT 9/64-40	ロツカクナツト 9/64-40	(1)
51		B3529-226-000	OIL FELT PRESSER	カンリュウ フェルト オサエ	1
52		G3516-875-000	FACE PLATE OIL FELT PRESSER	メンフ カンリュウ フェルト オサエ	1
53		SQ-1110451-MZ	CONNECTING SCREW	ハ イフ レンケツネジ	1
54		EA-9500B01-00	CABLE BAND	ソクセンハント	2
55		BT-0500300-EA	OIL TUBE	ウレタン チュ-フ	0.1
56		BT-0400251-EB	URETHANE HOSE, BLACK	ウレタン ホ-ス クロ	0.26
57		139-40903	OIL WICK A	フ ラスチック ショウケツ ユツシ A	2
58		101-26803	OIL TUBE HOLDER	ハ イフ トメ	3
59		PA-1604505-A0	OIL PUMP BASE ASM.	タンク ウガ タ チヨウ ミニソリタ-	1
60		PJ-0460525-03	HOSE ELBOW	ホ-ス エルボウ	1
61		WP-0531000-SC	WASHER 5.3X10X1	ヒラサ カネ 5.3X10X1	1
62		G3509-875-000	FITTING PLATE	サクシヨウソリタ トリツケイタ	1
63		SS-6120620-TP	SCREW	ヒラネジ	2
64		B3508-220-000	OIL TUBE HOLDER	ビニ-ル ハ イフ オサエ	2
65		SS-4120615-SP	SCREW 3/16-28 L=6	ナハ ネジ 3/16-28 L=6	1
66		SS-4110515-SP	SCREW 11/64-40 L=5	ナハ ネジ 11/64-40 L=5	1

12. LUBRICATION COMPONENTS (2)

給油関係 (2)

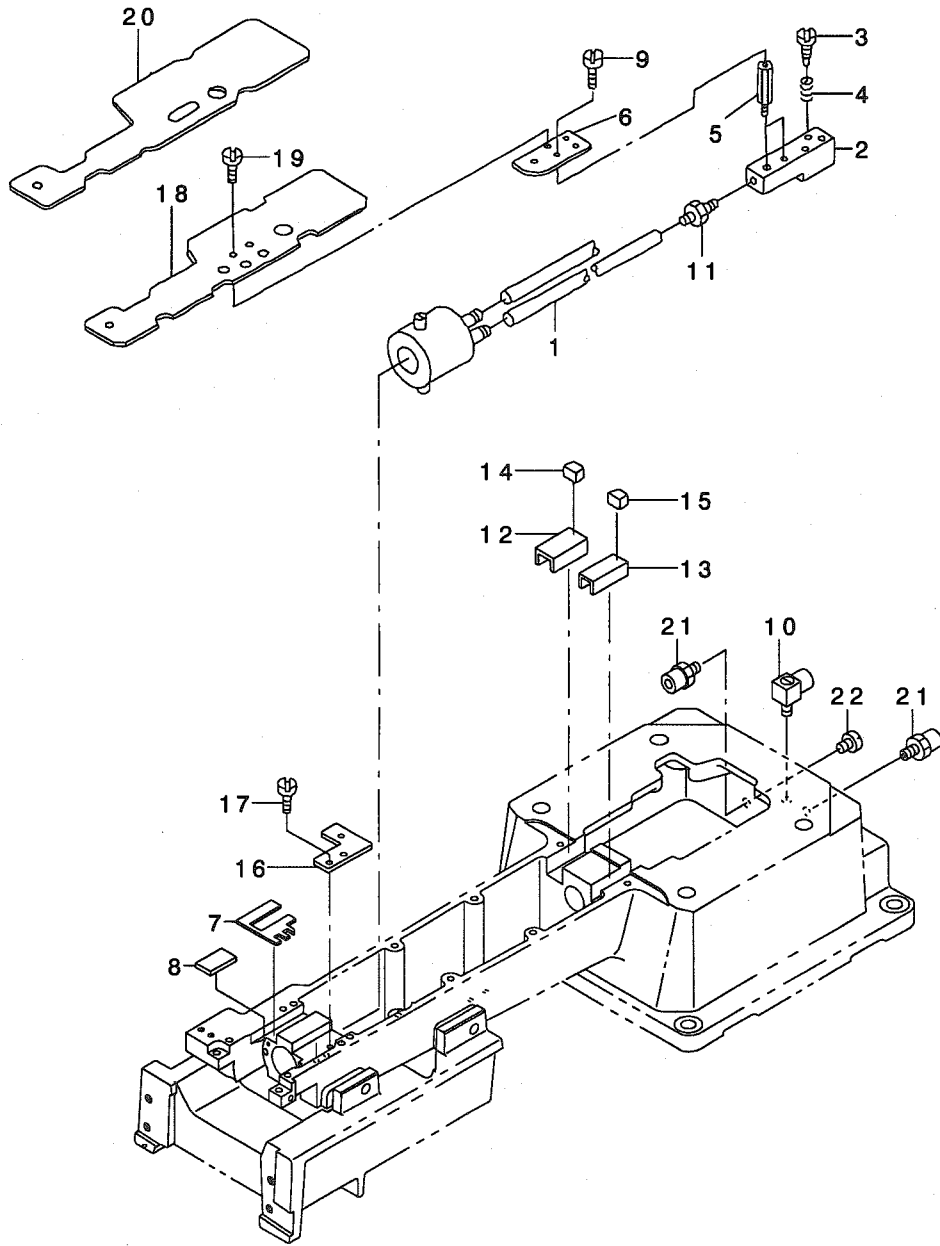

REF. NO	NOTE	PART NO.	DESCRIPTION	キ ョ メ イ	Qty
1		BT-0500300-EG	OIL TUBE	チューブ	0.09
2		G3515-870-000	HOOK OILING MANIFOLD	カマキユウ マニホルト	1
3		B3514-412-000	OIL ADJUSTING SCREW	シタジ クマエメタル ユリヨ-チヨ-セツネジ	1
4		B2616-372-000	SPRING	ハネ	1
5		G3514-870-000	STUD	スタット	2
6		G3513-870-000	BYLANE FITTING PLATE	ハ イリ-ントリツケイタ	1
7	*	G3528-875-000	STOPPER RUBBER A	ストップ コ ム A	1
8	*	G3529-875-000	STOPPER RUBBER B	ストップ コ ム B	1
9		SS-6110610-TP	SCREW 11/64-40 L=6	ヒラネジ 11/64-40 L=6	2
10		PJ-0460540-02	HOSE ELBOW	ホウスエルボウ	2
11		SQ-1110401-MZ	CONNECTING SCREW	チューブ レンケツネジ	1
12		G3526-870-000	OIL SUPPLY PLATE, A	ユホ ウハ ヌ A	1
13		G3527-870-000	OIL SUPPLY PLATE, B	ユホ ウハ ヌ B	1
14		G3528-870-000	PLUG, A	トメセン A	1
15		G3529-870-000	PLUG, B	トメセン B	1
16		G3520-870-000	OILING HOUSING FIXING PLATE	キュウウ ハウジ ソク コテイイタ	1
17		SS-7120710-SP	SCREW 3/16-28 L=7	マルヒラネジ 3/16-28 L=7	2
18		G3518-870-000	LOWER SHAFT BAFFLE HOLDING PLA	シタジ クハ ッフル ウケイタ	1
19		SS-7110510-SP	SCREW 11/64-40 L=5	マルヒラネジ 11/64-40 L= 5	2
20		G3519-870-000	LOWER SHAFT BAFFLE	シタジ ク ハ ッフル	1
21		PJ-0320525-03	HOSE NIPPLE	ホウスニツブ ル	7
22		PJ-0205000-01	PLUG	フ ラク	5

13. X-Y COMPONENTS (1)

X-Y関係 (1)

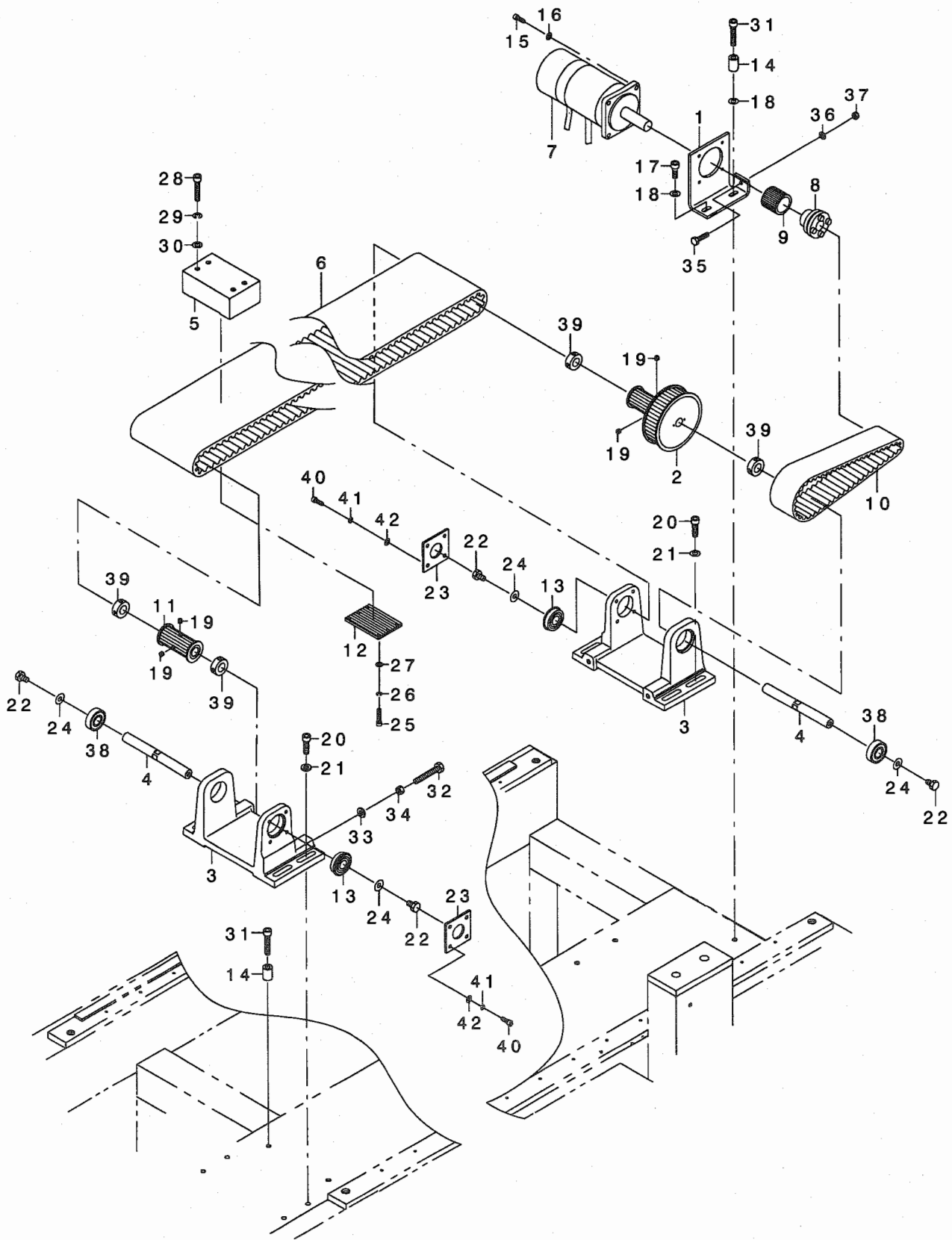

REF. NO	NOTE	PART NO.	DESCRIPTION	ヒシメイ	Qty
1		G5001-875-000	X MOTOR BRACKET	Xモータブ ラケット	1
2		G5002-875-000	DRIVING PULLEY	クト ウフー リ	1
3		G5003-875-000	X PULLEY BRACKET	Xフー リブ ラケット	2
4		G5004-875-000	X PULLEY SHAFT	Xフー リシク	2
5		G5005-875-000	X BELT PRESSER SPACER	Xハ ルトオサエスハー サ	1
6		G5019-875-000	X TIMING BELT	Xタイミンク ハ ルト	1
7		G5022-875-000	X-Y AXIS SERVOMOTOR	X-Yシク サホー モータ	1
8		E2306-715-000	ETP BUSH	ETP フ ッシユ	1
9		E2409-715-000	PULLEY M	フー リ M	1
10		E2314-715-000	TIMING BELT YA	タイミンク ハ ルト(YA)	1
11		E2316-715-000	PULLEY YB	フー リ YB	1
12		E2346-700-000	Y BELT STAY (2)	Y シクハンソウタイ ハ ルトササエ(2)	1
13		SB-1120007-00	BEARING	コロカ リシクウケ	2
14		GAC-01002A00	COLLAR	ソレノイト トリツケタ イサ カ ネ	3
15		SM-6041202-TN	SCREW M4X0.7 L=12	ロツカクアナホ ルト M4X0.7 L=12	4
16		WP-0430801-SC	WASHER 4.3X9X0.8	ヒラサ カ ネ 4.3X9X0.8	4
17		SM-6061602-TN	SCREW M6 L=16	ロツカクアナホ ルト M6 L=16	1
18		WP-0611626-SP	WASHER 15X6X1.6	ヒラサ カ ネ	2
19		SM-8050412-TP	SCREW M5 L=4	トメネシ M5 L=4	4
20		SM-6062002-TN	SCREW M6 L=20	ロツカクアナホ ルト M6 L=20	8
21		WP-0641601-SC	WASHER	ヒラサ カ ネ ミカ キマル M6	8
22		SM-9061003-CP	SCREW M6 L=10	ロツカクホ ルト	4
23		G5023-875-000	X BEARING PRESSER PLATE	Xハ アリシク オサエイタ	2
24		WP-0611626-SP	WASHER 15X6X1.6	ヒラサ カ ネ	4
25		SM-6041402-TN	SCREW M4X0.7 L=14	ロツカクアナホ ルト M4X0.7 L=14	6
26		WS-0410002-KN	SPRING WASHER	ハ ネサ カ ネ M4	6
27		WP-0430801-SC	WASHER 4.3X9X0.8	ヒラサ カ ネ 4.3X9X0.8	6
28		SM-6063002-TN	SCREW M6 L=30	ロツカクアナホ ルト M6 L=30	4
29		WS-0610002-KN	SPRING WASHER 6.1X12.2X1.5	ハ ネサ カ ネ M6	4
30		WP-0641601-SC	WASHER	ヒラサ カ ネ ミカ キマル M6	4
31		SM-6063002-TN	SCREW M6 L=30	ロツカクアナホ ルト M6 L=30	3
32		SM-9064053-SE	BOLT	ロツカクホ ルト	2
33		WP-0641601-SC	WASHER	ヒラサ カ ネ ミカ キマル M6	2
34		NM-6060001-SC	NUT M6	ロツカクナツト M6 1シユ	2
35		SM-9052003-SC	SCREW M5 L=20	ロツカクホ ルト	1
36		WP-0531001-SC	WASHER	ヒラサ カ ネ ミカ キマル M5	1
37		NM-6050001-SC	NUT M5	ロツカクナツト M5X0.8 1シユ	1
38		SB-1120002-00	BEARING	ハ アリシク D=12X28	2
39		CS-120081A-TN	THRUST COLLAR ASM. D=12 W=8	スラストウケ D=12 W=8 クミ	4
40		SM-6041202-TN	SCREW M4X0.7 L=12	ロツカクアナホ ルト M4X0.7 L=12	8
41		WS-0410002-KN	SPRING WASHER	ハ ネサ カ ネ M4	8
42		WP-0430801-SC	WASHER 4.3X9X0.8	ヒラサ カ ネ 4.3X9X0.8	8

14. X-Y COMPONENTS (2)

X-Y関係 (2)

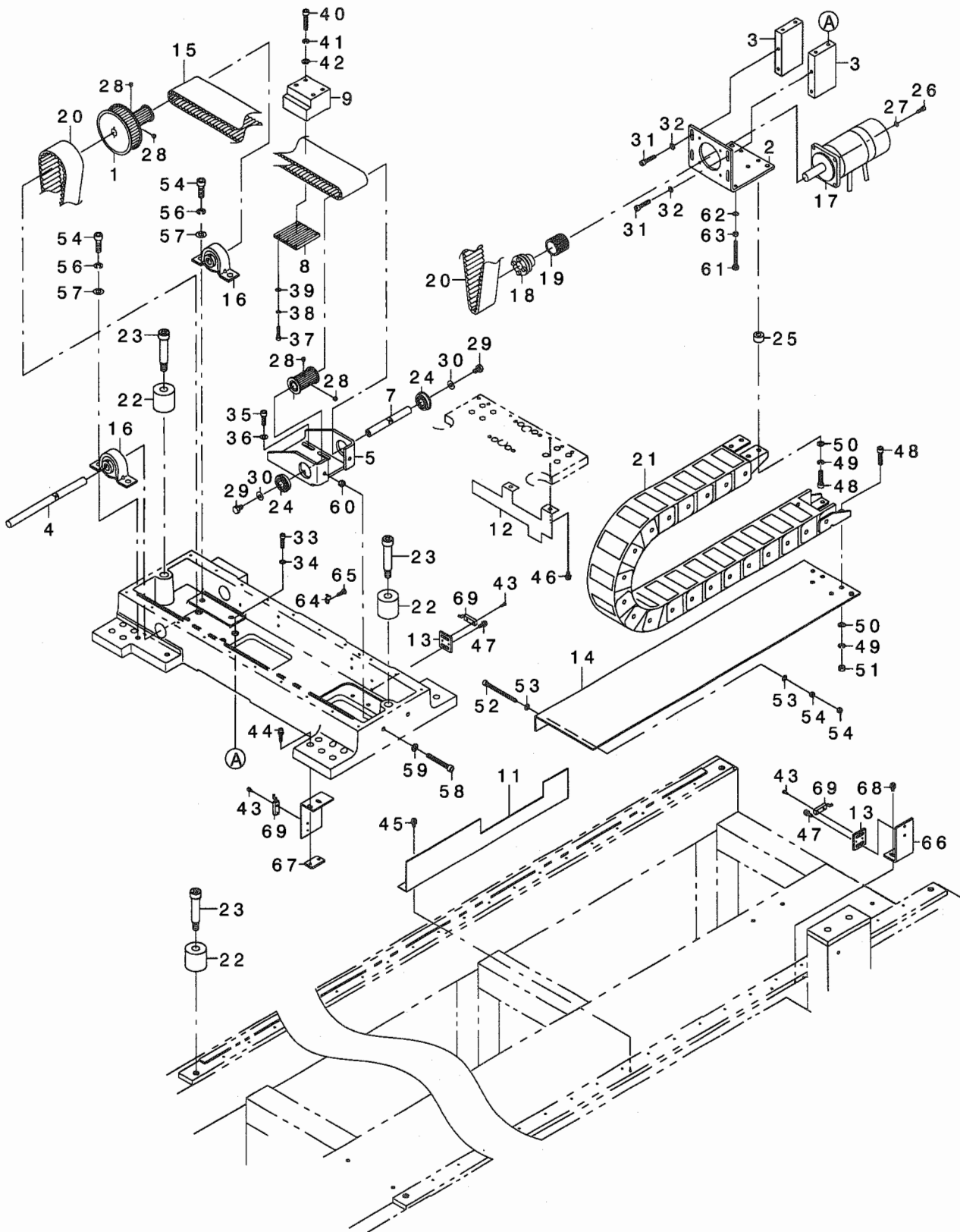

REF. NO	NOTE	PART NO.	DESCRIPTION	ヒシメイ	Qty
1		G5002-875-000	DRIVING PULLEY	クトウウフーリ	1
2		G5006-875-000	Y MOTOR BRACKET	Yモーターラケット	1
3		G5007-875-000	Y MOTOR BRACKET STAY	Yモーターラケットステー	2
4		G5008-875-000	Y DRIVING PULLEY SHAFT	Yクトウウフーリシャフト	1
5		G5009-875-000	Y PULLEY BRACKET	Yフーリラケット	1
6		G5010-875-000	Y IDLER PULLEY	Yシュートルウフーリ	1
7		G5011-875-000	Y IDLER PULLEY SHAFT	Yシュートルウフーリシャフト	1
8		G5012-875-000	Y BELT PRESSER	Yベルトオサエ	1
9		G5013-875-000	Y BELT PRESSER SPACER	Yベルトオサエスパーサ	1
10	*	G5014-875-000-A	X SENSOR SLIT	Xセンサーリット	1
11		G5015-875-000	XG SENSOR SLIT	XGセンサーリット	1
12		G5016-875-000	Y SENSOR SLIT	Yセンサーリット	1
13		G5017-875-000	SENSOR FITTING PLATE	センサーリットケイタ	6
14		G5018-875-000	CABLE BEAR STAY	ケーブルルハーステー	1
15		G5020-875-000	Y TIMING BELT	Yタイミングベルト	1
16		G5021-875-000	Y PILLOW BLOCK	Yピローブロック	2
17		G5022-875-000	X-Y AXIS SERVOMOTOR	X-Yシュークサーボモーター	1
18		E2306-715-000	ETP BUSH	ETPブッシュ	1
19		E2409-715-000	PULLEY M	フーリM	1
20		E2314-715-000	TIMING BELT YA	タイミングベルト(YA)	1
21		E2429-715-000	X SHAFT CABLE BEARER ASM.	Xシャフトケーブルルハースタ(クミ)	1
22		E2321-721-000	STOPPER RUBBER	ストップパッド	6
23		E2368-700-000	CONVEYOR STOPPER (L)	ハンソクタイストップパッド(L)	6
24		SB-1120007-00	BEARING	コロカブリックウケ	2
25		B1505-205-000	SPACER	オサエリソクスパーサ	4
26		SM-6041202-TN	SCREW M4X0.7 L=12	ロツカクアナボルト M4X0.7 L=12	4
27		WP-0430801-SC	WASHER 4.3X9X0.8	ヒラサカネ 4.3X9X0.8	4
28		SM-8050412-TP	SCREW M5 L=4	トメネジ M5 L=4	4
29		SM-9061003-CP	SCREW M6 L=10	ロツカクボルト	2
30		WP-0611626-SP	WASHER 15X6X1.6	ヒラサカネ	2
31		SM-6052002-TN	BOLT	ロツカクアナボルト	4
32		WP-0531001-SC	WASHER	ヒラサカネミカキマル M5	4
33		SM-6052502-TN	HEXAGONAL-HOLE BOLT	ロツカクアナボルト	4
34		WP-0531001-SC	WASHER	ヒラサカネミカキマル M5	4
35		SM-6062002-TN	SCREW M6 L=20	ロツカクアナボルト M6 L=20	4
36		WP-0641601-SC	WASHER	ヒラサカネミカキマル M6	4
37		SM-6041402-TN	SCREW M4X0.7 L=14	ロツカクアナボルト M4X0.7 L=14	6
38		WS-0410002-KN	SPRING WASHER	ハネサカネ M4	6
39		WP-0430801-SC	WASHER 4.3X9X0.8	ヒラサカネ 4.3X9X0.8	6
40		SM-6063002-TN	SCREW M6 L=30	ロツカクアナボルト M6 L=30	4
41		WS-0610002-KN	SPRING WASHER 6.1X12.2X1.5	ハネサカネ M6	4
42		WP-0641601-SC	WASHER	ヒラサカネミカキマル M6	4
43		SM-6850600-SP	SCREW	ヒラサカネ M2.5 L=6	7
44	*	SL-6042092-TN	SCREW M4 L=20	サカネツキロツカクアナボルト	2
45		SL-4041291-SC	SCREW M4 L=12	ナハコネジ セムス M4 L=12	2
46		SL-4041291-SC	SCREW M4 L=12	ナハコネジ セムス M4 L=12	2
47		SL-4041291-SC	SCREW M4 L=12	ナハコネジ セムス M4 L=12	12
48		SM-6062502-TN	HEXAGONAL-HOLE BOLT	ロツカクアナボルト	8
49		WS-0610002-KN	SPRING WASHER 6.1X12.2X1.5	ハネサカネ M6	8
50		WP-0641601-SC	WASHER	ヒラサカネミカキマル M6	8
51		NM-6060001-SC	NUT M6	ロツカクナット M6 1シュ	4
52		SM-6057052-TN	HEXAGONAL-HOLE BOLT	ロツカクアナボルト	2
53		WP-0531001-SC	WASHER	ヒラサカネミカキマル M5	4
54		NM-6050001-SC	NUT M5	ロツカクナット M5X0.8 1シュ	4
55		SM-6082502-TN	BOLT	ロツカクアナボルト	4
56		WS-0820002-KN	SPRING WASHER M8	ハネサカネ M8	4
57		WP-0841601-SC	WASHER 8.4X17.4X1.6	ヒラサカネミカキマル M8	4
58		SM-6065002-TP	SCREW M6 L=50	ロツカクアナボルト M6 L=50	2
59		WP-0641601-SC	WASHER	ヒラサカネミカキマル M6	2
60		NM-6060001-SC	NUT M6	ロツカクナット M6 1シュ	2
61		SM-9055053-SB	SCREW	ロツカクボルト	2
62		WP-0531001-SC	WASHER	ヒラサカネミカキマル M5	2
63		NM-6050001-SC	NUT M5	ロツカクナット M5X0.8 1シュ	2
64		G6508-010-000	CORD PRESSER	モーターMAGコートオサエ	2
65		SL-4041491-SC	SCREW 4 X 14	ナハコネジ セムス M4X0.7 L=14	2
66	*	G5024-875-000	X SENSOR FITTING BASE	Xセンサーリットケイタ	1
67	*	G5025-875-000	X SENSOR SLIT FIXING PLATE	Xセンサーリットコディハン	1
68	*	SL-4041291-SC	SCREW M4 L=12	ナハコネジ セムス M4 L=12	4
69	*	HD-0015500-00	SENSOR	センサー	7

15. CLOTH PRESSER COMPONENTS

布押え関係

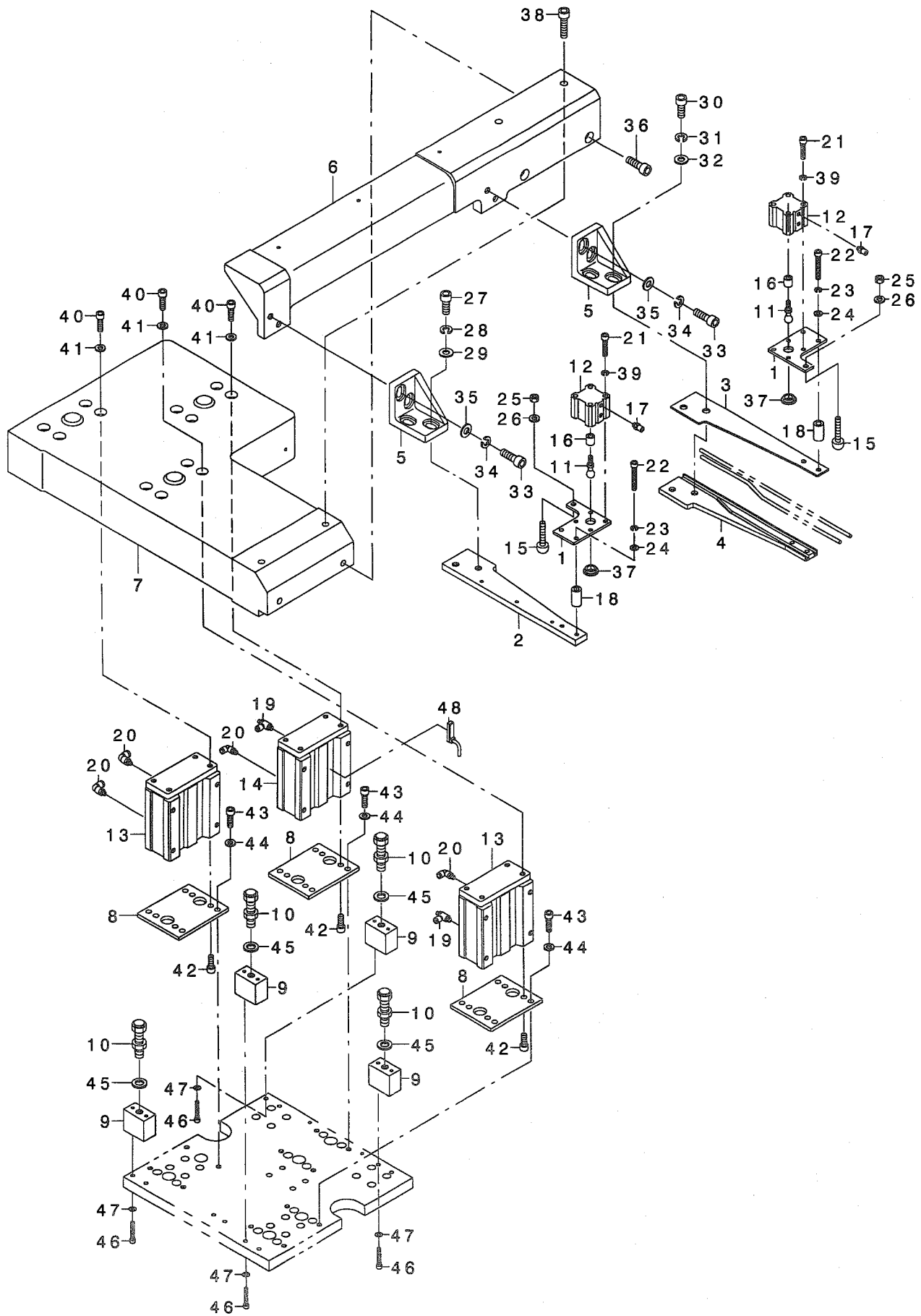

REF. NO	NOTE	PART NO.	DESCRIPTION	ヒョウメイ	Qty
1		G5501-875-000	FITTING PLATE	ヌノオサエシリント トリツケイタ	2
2		G5502-875-000	CLOTH PRESSER ARM ,LEFT	ヌノオサエウテ ヒタリ	1
3		G5503-875-000	CLOTH PRESSER ARM ,RIGHT UPPER	ヌノオサエウテ ミキ ウエ	1
4		G5504-875-000	CLOTH PRESSER ARM ,RIGHT LOWER	ヌノオサエウテ ミキ シタ	1
5		G5505-875-000	CLOTH PRESSER ARM FIXING BASE	ヌノオサエウテ コテイタイ	2
6		G5506-875-000	SWING ARM	スウイング アーム	1
7		G5507-875-000	Z MOVING BASE	Z イト ウハース	1
8		G5508-875-000	Z CYLINDER FITTING PLATE	Z シリンダ トリツケイタ	3
9		G5509-875-000	Z STOPPER STAY	Z ストッパ ステ	4
10		G5510-875-000	Z STOPPER	Z ストッパ	4
11		G5511-875-000	BALL	ボール	2
12		PA-2001004-A0	AIR CYLINDER	エアシリンダ	2
13		PA-2505003-00	AIR CYLINDER	エアシリンダ	2
14		PA-2505003-A0	AIR CYLINDER	エアシリンダ	1
15		GAK-01003B00	PRESSER LIFTER STOPPER B	オサエアゲ ストッパ - B	2
16		I15-28809	WASHER	サト -チヨセツ メモリハシ サカネ	2
17		PJ-0320525-03	HOSE NIPPLE	ホウスニツブ ル	4
18		D2419-530-D00	MAGNET ARM BUSHING	マグ ネットウテ サ	4
19		PC-0151060-00	SPEED CONTROLLER	スピートコントローラ	2
20		PJ-3040651-01	ELBOW UNION 6XPT1/8	エルボ ユニオン 6XPT1/8	4
21		SM-6053002-TN	SCREW M5X0.8 L=30	ロツカクアナホ ルト M5X0.8 L=30	8
22		SM-6053502-TN	HEXAGONAL-HOLE BOLT M5 L=35	ロツカクアナホ ルト M5 L=35	4
23		WS-0510002-KN	SPRING WASHER	ハネサカネ 5.1X9.2X1.3	8
24		WP-0531001-SC	WASHER	ヒラサカネ ミカキマル M5	4
25		NM-6060001-SC	NUT M6	ロツカクナツト M6 シユ	2
26		WP-0641601-SC	WASHER	ヒラサカネ ミカキマル M6	2
27		SM-6082002-TN	SCREW M8 L=20	ロツカクアナホ ルト M8 L=20	2
28		WS-0820002-KN	SPRING WASHER M8	ハネサカネ M8	2
29		WP-0841600-SC	WASHER	ヒラサカネ	2
30		SM-6082002-TN	SCREW M8 L=20	ロツカクアナホ ルト M8 L=20	2
31		WS-0820002-KN	SPRING WASHER M8	ハネサカネ M8	2
32		WP-0841600-SC	WASHER	ヒラサカネ	2
33		SM-6082002-TN	SCREW M8 L=20	ロツカクアナホ ルト M8 L=20	4
34		WS-0820002-KN	SPRING WASHER M8	ハネサカネ M8	4
35		WP-0841600-SC	WASHER	ヒラサカネ	4
36		SM-6082002-TN	SCREW M8 L=20	ロツカクアナホ ルト M8 L=20	2
37		GLA-02302000	FULCRUM BUSHING	シテンジ クウケ	2
38		SM-6083002-TN	SCREW M8 L=30	ロツカクアナホ ルト M8 L=30	2
39		WS-0510002-KN	SPRING WASHER	ハネサカネ 5.1X9.2X1.3	8
40		SM-6062002-TN	SCREW M6 L=20	ロツカクアナホ ルト M6 L=20	12
41		WP-0641601-SC	WASHER	ヒラサカネ ミカキマル M6	12
42		SM-6061602-TN	SCREW M6 L=16	ロツカクアナホ ルト M6 L=16	12
43		SM-6062002-TN	SCREW M6 L=20	ロツカクアナホ ルト M6 L=20	12
44		WP-0641601-SC	WASHER	ヒラサカネ ミカキマル M6	12
45		WP-1052000-SC	WASHER 10.5X18X2	ヒラサカネ 10.5X18X2	4
46		SM-6042502-TN	SCREW M4X0.7 L=25	ロツカクアナホ ルト M4X0.7 L=25	8
47		WP-0430801-SC	WASHER 4.3X9X0.8	ヒラサカネ 4.3X9X0.8	8
48	*01	PX-0600390-00	AUTO-SWITCH	オートスイッチ	2

NOTE (注記)

01...PART NO. OF AIR CYLINDER
ACCESSORIES

エアシリンダ -の付属品、

16. CREASE MECHANISM COMPONENTS

折り機構関係

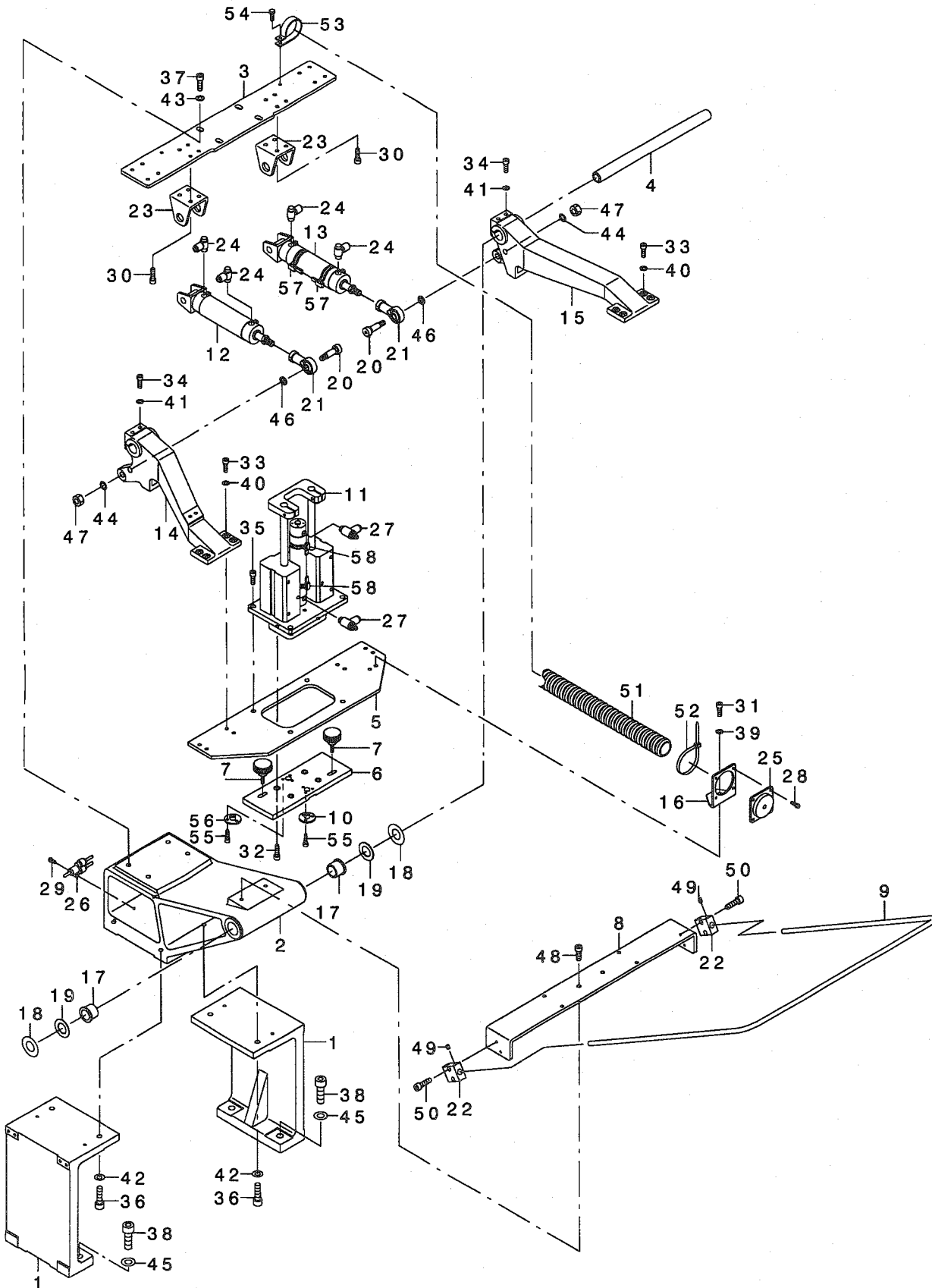

REF. NO	NOTE	PART NO.	DESCRIPTION	ヒョウメ	Qty
1		G6001-875-000	INDICATION BASE	シジ*ハ*ース	2
2		G6002-875-000	FOLDING BASE	オリコミハ*ース	1
3		G6003-875-000	FOLDING CYLINDER FITTING PLATE	オリツリシタ*トリツケイタ	1
4		G6004-875-000	FOLDING BASE SHAFT	オリハ*ースジ*ク	1
5		G6005-875-000	FITTING PLATE	オリジ*ヨウカ*ツリシタ*トリツケイタ	1
6		G6006-875-000	FOLDING UNIT FITTING PLATE	オリキトリツケイタ	1
7		G6007-875-000	FOLDING UNIT INSTALLING KNOB	オリキトリツケノブ	2
8		G6008-875-000	FITTING PLATE	オリキカ*ート*トリツケイタ	1
9		G6009-875-000	FOLDING UNIT GUARD PIPE	オリキカ*ート*ハ*イフ	1
10		G6028-875-000	GAUGE PIN HOLDER	イチキ*メヒ*ソウケ	1
11		PA-2512502-A0	AIR CYLINDER	エアツリシタ	1
12		PA-3207504-A0	AIR CYLINDER	エアツリシタ	1
13		PA-3207504-B0	AIR CYLINDER	エアツリシタ	1
14		G6007-870-000	FOLDING ARM, LEFT	オリコミウデ*ヒタ*リ	1
15		G6008-870-000	FOLDING ARM, RIGHT	オリコミウデ*ミキ	1
16		G6010-870-000	CONNECTOR FITTING PLATE	コネクタトリツケイタ	1
17		G6023-870-000	SUPPORT BASE SHAFT METAL	シジ*ハ*ースジ*クメタル	2
18		G6040-870-000	SHIM	オリウデ*イチヂヨウセイシム	2
19		G6028-870-000	FOLDING BASE SHAFT STARTING CI	オリハ*ースジ*クキ*ウリン	2
20		G6029-870-000	ROD END SHAFT	ロッド*エンド*シ*ク	2
21		G6030-870-000	ROD END	ロッド*エンド	2
22		MAT-80230T00	KNEE SWITCH SUPPORT BASE	スイッチ*シジ*タ*イ(T002)	2
23		PA-9000510-00	ROCKER HOLDER	ヨウト*ウウケ	2
24		PJ-3040651-03	SWIVEL ELBOW	ジ*サ*イエルボ	4
25		PJ-4010003-00	MULTI-CONNECTOR (SOCKET SIDE)	マルチコネクタ(ソケットカ*ワ)	1
26		PJ-3080600-03	Y UNION	ユニオンワイ	4
27		PC-0151060-00	SPEED CONTROLLER	スピ*ート*コントローラ	2
28		SM-4040801-SN	SCREW M4 L=8	ナ*コネジ* M4X0.7 L=8	4
29		SL-4044091-SE	SCREW M4 L=40	サ*カ*ネツキネジ*	1
30		SM-6061002-TP	SCREW M6 L=10	ロツカクアナホ*ルト M6 L=10	8
31		SM-6061202-TN	BOLT	ロツカクアナホ*ルト	2
32		SM-6061402-TN	BOLT	ロツカクアナホ*ルト	4
33		SM-6062002-TN	SCREW M6 L=20	ロツカクアナホ*ルト M6 L=20	8
34		SM-6063502-TN	HEXAGONAL-HOLE BOLT M6 L=35	ロツカクアナホ*ルト M6 L=35	4
35		SM-6082002-TN	SCREW M8 L=20	ロツカクアナホ*ルト M8 L=20	4
36		SM-6083002-TN	SCREW M8 L=30	ロツカクアナホ*ルト M8 L=30	4
37		SM-6082502-TN	BOLT	ロツカクアナホ*ルト	4
38		SM-6103502-TP	SCREW M10 L=35	ロツカクアナホ*ルト M10 L=35	4
39		WP-0641601-SC	WASHER	ヒラサ*カ*ネ ミカ*キマル M6	2
40		WP-0641601-SC	WASHER	ヒラサ*カ*ネ ミカ*キマル M6	8
41		WP-0641601-SC	WASHER	ヒラサ*カ*ネ ミカ*キマル M6	4
42		WP-0841601-SC	WASHER 8.4X17.4X1.6	ヒラサ*カ*ネ ミカ*キマル M8	4
43		WP-0841601-SC	WASHER 8.4X17.4X1.6	ヒラサ*カ*ネ ミカ*キマル M8	4
44		WP-0841601-SC	WASHER 8.4X17.4X1.6	ヒラサ*カ*ネ ミカ*キマル M8	2
45		WP-1052001-SC	WASHER 10.5X21X2	ヒラサ*カ*ネ ミカ*キマル M10	4
46		WP-1101016-SD	WASHER 11X20X1	ヒラサ*カ*ネ 11X20X1	2
47		NM-6080001-SC	NUT M8X1.25	ロツカクナツト M8 1シユ	2
48		SM-6061402-TN	BOLT	ロツカクアナホ*ルト	2
49		SS-8150822-TP	SCREW 15/64-28 L=8	トメネジ* 15/64-28 L=8	4
50		SM-6041602-TN	SCREW M4 X 16	ロツカクアナホ*ルト M4X0.7 L=16	4
51		HX-0030700-00	TUBE	チューブ	2
52		HX-0023300-0B	CABLE BAND	ソクセン*ハ*ソト	6
53		HX-0015000-0R	CABLE CLAMP	ケー*ブルクリップ	1
54		SL-4051291-SC	SCREW M5X0.8 L=12	ナ*コネジ* 5M5 M5X0.8 L=12	1
55		SM-1040801-SC	SCREW M4X0.7 L=8	サ*ラコネジ* M4X0.7 L=8	6
56		G6029-875-000	GAUGE PIN HOLDER B	イチキ*メヒ*ソウケB	1
57	*01	PX-0600380-00	AUTO-SWITCH	オートスイッチ	2
58	*01	PX-0600290-00	AUTO-SWITCH	オートスイッチ	2
		NOTE (注記)	01...PART NO. OF AIR CYLINDER ACCESSORIES	エア*ツリシタ*の付属品、ACCESSORIES	

17. FORM PLATE MECHANISM COMPONENTS

型板機構關係

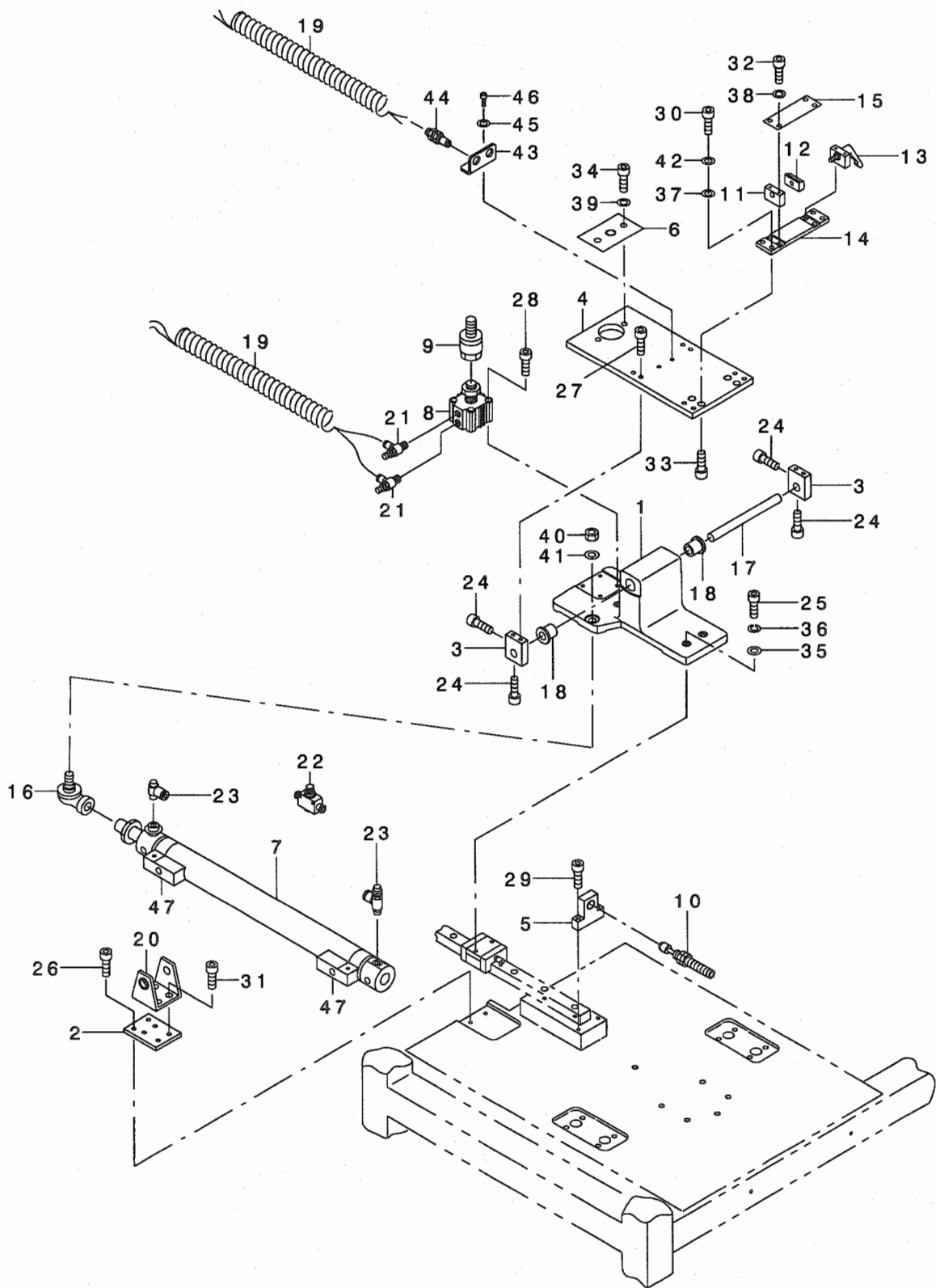

REF. NO	NOTE	PART NO.	DESCRIPTION	ヒョウメイ	Qty
1		G6101-875-000	TENPLATE MOVING BASE	カタタイト・ウハ・ース	1
2		G6102-875-000	CYLINDER FITTING PLATE	カタイタシリンダ トリツケイタ	1
3		G6103-875-000	TENPLATE THRUST HOLDER PLATE	カタイタスラストウケイタ	2
4		G6104-875-000	MOLD ONCE TOUCH FITTING PLATE	カタワシタツチトリツケイタ	1
5		G6105-875-000	LOCATING FITTING PLATE	イチキメトリツケイタ	1
6		G6106-875-000	JOINT FITTING PLATE	ジ・ヨイントトリツケイタ	1
7		PA-3240002-A0	AIR CYLINDER	エアシリンダ	1
8		PA-3201002-A0	AIR CYLINDER	エアシリンダ	1
9		PA-9000650-00	FLOATING JOINT	フロートイソク・ジ・ヨイント	1
10		PA-9000660-00	SHOCK ABSORBER	ショックアブソーバ	1
11		G6012-870-000	ONE TOUCH BASE CONNECTING PLAT	ワンタッチハースセツツクハシ	1
12		G6014-870-000	ONE TOUCH LOCK METAL B	ワンタッチロックカナク B	1
13		G6016-870-0A0	LOOK LEVER SHAFT B ASM.	ロツクレハ・シ・クベツゴウ	1
14		G6108-870-000	ONE-TOUCH BASE PLATE B	ワンタッチハースイタ B	1
15		G6109-870-000	ONE-TOUCH BASE PLATE C	ワンタッチハースイタ C	1
16		G6118-870-000	SHAPE REMOVING BALL	カタイトウリソクホール	1
17		121-09302	NEEDLE DRIVING SHAFT	ハリクトウシク	1
18		G5339-171-000	FLANGE BUSHING	フランジシクウケ 12	2
19		G5611-341-000	SPIRAL TUBE	スパイラルチューブ	2
20		PA-9000510-00	ROCKER HOLDER	ヨウトウウケ	1
21		PC-0151080-00	SPEED CONTROLLER	スピコン	2
22		PC-0126010-00	SPEED CONTROLLER	スピントコントローラ	1
23		PJ-3040651-03	SWIVEL ELBOW	ジサールエルボ	2
24		SM-6051402-TN	HEXAGONAL-HOLE BOLT M5 L=14	ロツカクアナホルト M5 L=14	4
25		SM-6052002-TN	BOLT	ロツカクアナホルト	4
26		SM-6051602-TN	BOLT	ロツカクアナホルト	2
27		SM-6052002-TN	BOLT	ロツカクアナホルト	4
28		SM-6053502-TN	HEXAGONAL-HOLE BOLT M5 L=35	ロツカクアナホルト M5 L=35	4
29		SM-6052502-TN	HEXAGONAL-HOLE BOLT	ロツカクアナホルト	2
30		SM-6051402-TN	HEXAGONAL-HOLE BOLT M5 L=14	ロツカクアナホルト M5 L=14	4
31		SM-6061002-TP	SCREW M6 L=10	ロツカクアナホルト M6 L=10	4
32		SM-6061402-TN	BOLT	ロツカクアナホルト	4
33		SM-6061402-TN	BOLT	ロツカクアナホルト	4
34		SM-6082002-TN	SCREW M8 L=20	ロツカクアナホルト M8 L=20	2
35		WP-0531001-SC	WASHER	ヒラサガネミカキマル M5	4
36		WS-0510002-KN	SPRING WASHER	ハネサガネ 5.1X9.2X1.3	4
37		WP-0531001-SC	WASHER	ヒラサガネミカキマル M5	4
38		WP-0641601-SC	WASHER	ヒラサガネミカキマル M6	4
39		WP-0841601-SC	WASHER 8.4X17.4X1.6	ヒラサガネミカキマル M8	2
40		NM-6540013-SB	HEXAGONAL NUT M10X1.25	6カクナツト M10X1.25	1
41		WP-1052001-SC	WASHER 10,5X21X2	ヒラサガネミカキマル M10	1
42		WS-0510002-KN	SPRING WASHER	ハネサガネ 5.1X9.2X1.3	4
43		G9206-875-000	UNION FITTING PLATE	ユニオントリツケイタ	1
44		PJ-2300043-00	UNION	カクハキヨウユニオン マル4	2
45		WP-0531001-SC	WASHER	ヒラサガネミカキマル M5	2
46		SM-6051402-TN	HEXAGONAL-HOLE BOLT M5 L=14	ロツカクアナホルト M5 L=14	2
47	*01	PX-0600290-00	AUTO-SWITCH	オートスイッチ	2

NOTE (注記)

01....PART NO. OF AIR CYLINDER
ACCESSORIES

エアシリンダ - の付属品、

18. TABLE COMPONENTS

テーブル関係

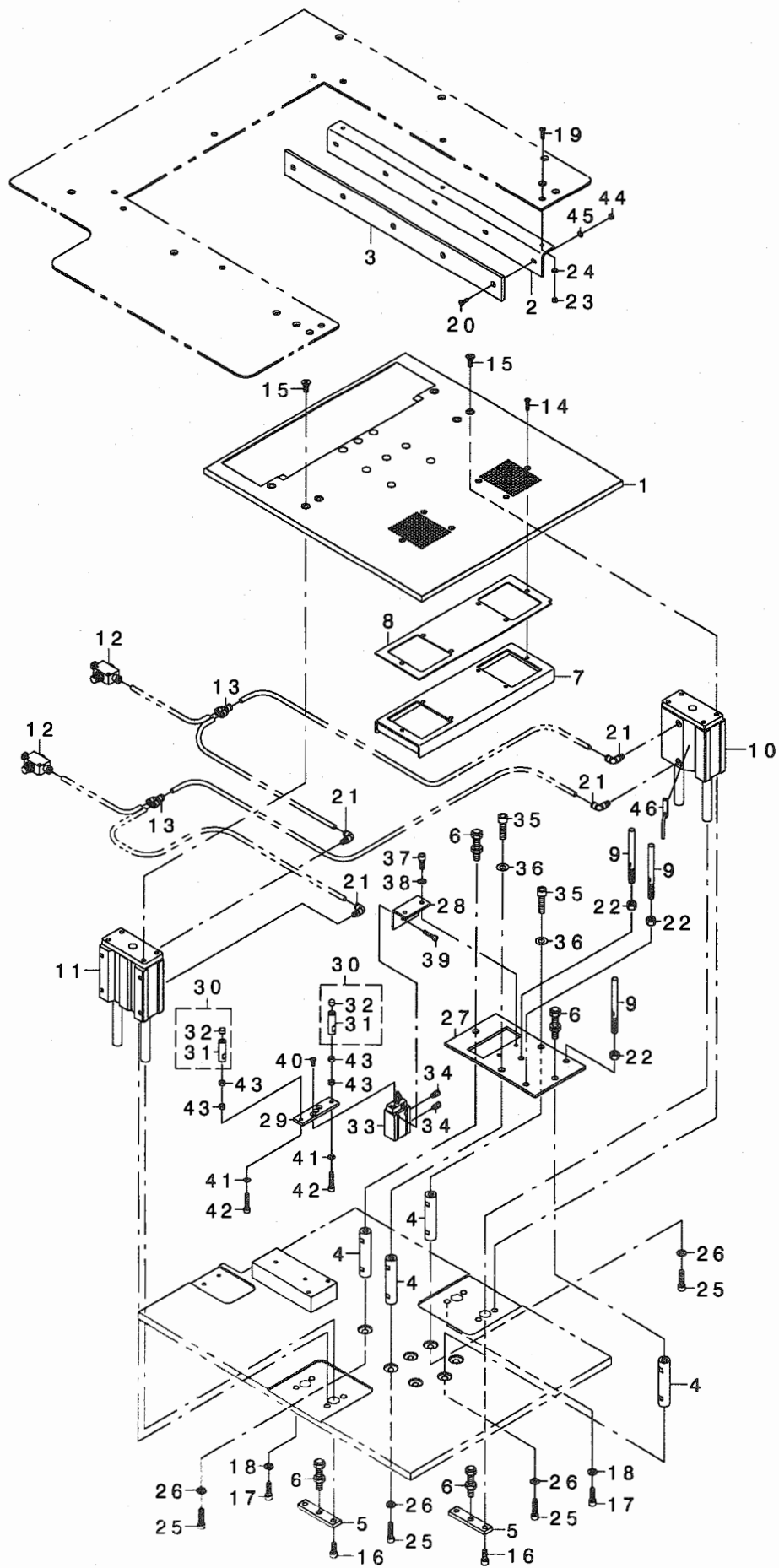

REF. NO	NOTE	PART NO.	DESCRIPTION	ヒソメイ	Qty
1	*	G6201-875-000-A	UP-AND-DOWN TABLE	シヨウコウテ-フ ル	1
2		G6202-875-000	TABLE GUIDE FITTING PLATE	テ-フ ルカ イト トリツケイタ	3
3		G6203-875-000	TABLE GUIDE PLATE	テ-フ ルカ イト イタ	3
4		G6204-875-000	TABLE STOPPER FITTING SHAFT	テ-フ ルストップハ トリツケシク	4
5		G6205-875-000	TABLE STOPPER FITTING PLATE	テ-フ ルストップハ トリツケイタ	2
6		G6206-875-000	STOPPER BOLT	ストップハ ボ ルト	4
7	*	G6207-875-000-A	VACUUM BOX	ハ キュームボ ックス	1
8	*	G6208-875-000-A	PACKING	ハ ッキン	1
9		G6210-875-000	TENPLATE GAUGE PIN	カタイタイチキメビシ	3
10		PA-2505002-A0	AIR CYLINDER	エアシリンダ	1
11		PA-2505002-00	AIR CYLINDER	エアシリンダ	1
12		PC-0126010-00	SPEED CONTROLLER	スピ-ト コントローラ	
13	*	PJ-3080600-03	Y UNION	ユニオンワイ	2
14		SM-1041601-SC	SCREW M4X0.7 L=16	サヲコネシ M4X0.7 L=16	6
15		SM-1061601-SC	SCREW M6 L=16	サヲコネシ M6 L=16	6
16		SM-6061602-TN	SCREW M6 L=16	ロツカクアナボ ルト M6 L=16	4
17		SM-6062002-TN	SCREW M6 L=20	ロツカクアナボ ルト M6 L=20	8
18		WP-0641601-SC	WASHER	ヒヲサ カ ネ ミカ キマル M6	8
19		SM-1041601-SC	SCREW M4X0.7 L=16	サヲコネシ M4X0.7 L=16	9
20	*	SM-1041201-SC	SCREW M4 L=12	サヲコネシ M4X0.7 L=12	15
21		PJ-3040651-01	ELBOW UNION 6XPT1/8	エルボ ユニオン 6XPT1/8	4
22		NM-6080001-SC	NUT M8X1.25	ロツカクナツト M8 1シユ	3
23		NM-6040001-SC	NUT M4	ロツカクナツト M4	9
24		WP-0430801-SC	WASHER 4.3X9X0.8	ヒヲサ カ ネ 4.3X9X0.8	9
25		SM-6062502-TN	HEXAGONAL-HOLE BOLT	ロツカクアナボ ルト	4
26	*	WP-0611626-SP	WASHER 15X6X1.6	ヒヲサ カ ネ	4
27	*	G6212-875-000	GARMENT PRESSER BASE	ミゴ ロオサエハ-ース	1
28	*	G6213-875-000	CYLINDER FITTING PLATE	シリンダ-トリツケイタ	1
29	*	G6214-875-000	GARMENT PRESSER FITTING PLATE	ミゴ ロオサエトリツケイタ	1
30	*	G6215-875-0A0	GARMENT PRESSER PIN ASM.	ミゴ ロオサエビシ クミ	2
31		G6215-875-000	GARMENT PRESSER PIN	ミゴ ロオサエビシ	(1)
32		B1516-180-000	BUSH	レハ-スツハ- フ ツシユ	(1)
33	*	PA-1601515-A0	AIR CYLINDER	エア-シリンダ	1
34	*	PJ-3010405-02	HALF UNION 4XM5	ハ-フユニオン 4XM5	2
35	*	SM-6083002-TN	SCREW M8 L=30	ロツカクアナボ ルト M8 L=30	2
36	*	WP-0841601-SC	WASHER 8.4X17.4X1.6	ヒヲサ カ ネ ミカ キマル M8	2
37	*	SM-6051402-TN	HEXAGONAL-HOLE BOLT M5 L=14	ロツカクアナボ ルト M5 L=14	2
38	*	WP-0531001-SC	WASHER	ヒヲサ カ ネ ミカ キマル M5	2
39	*	SM-6042002-TN	BOLT	ロツカクアナボ ルト	2
40	*	SM-1041001-SC	SCREW M4X0.7 L=10	サヲコネシ M4X0.7 L=10	2
41	*	SM-6052502-TN	HEXAGONAL-HOLE BOLT	ロツカクアナボ ルト	2
42	*	WP-0531001-SC	WASHER	ヒヲサ カ ネ ミカ キマル M5	2
43	*	NM-6050001-SC	NUT M5	ロツカクナツト M5X0.8 1シユ	4
44	*	NM-6040001-SC	NUT M4	ロツカクナツト M4	15
45	*	WP-0430801-SC	WASHER 4.3X9X0.8	ヒヲサ カ ネ 4.3X9X0.8	15
46	*01	PX-0600390-00	AUTO-SWITCH	オートスイッチ	2

NOTE (注記) 01...PART NO. OF AIR CYLINDER エア-シリンダ-の付属品、ACCESSORIES

20. CREASE GAGE COMPONENTS

折りゲージ関係

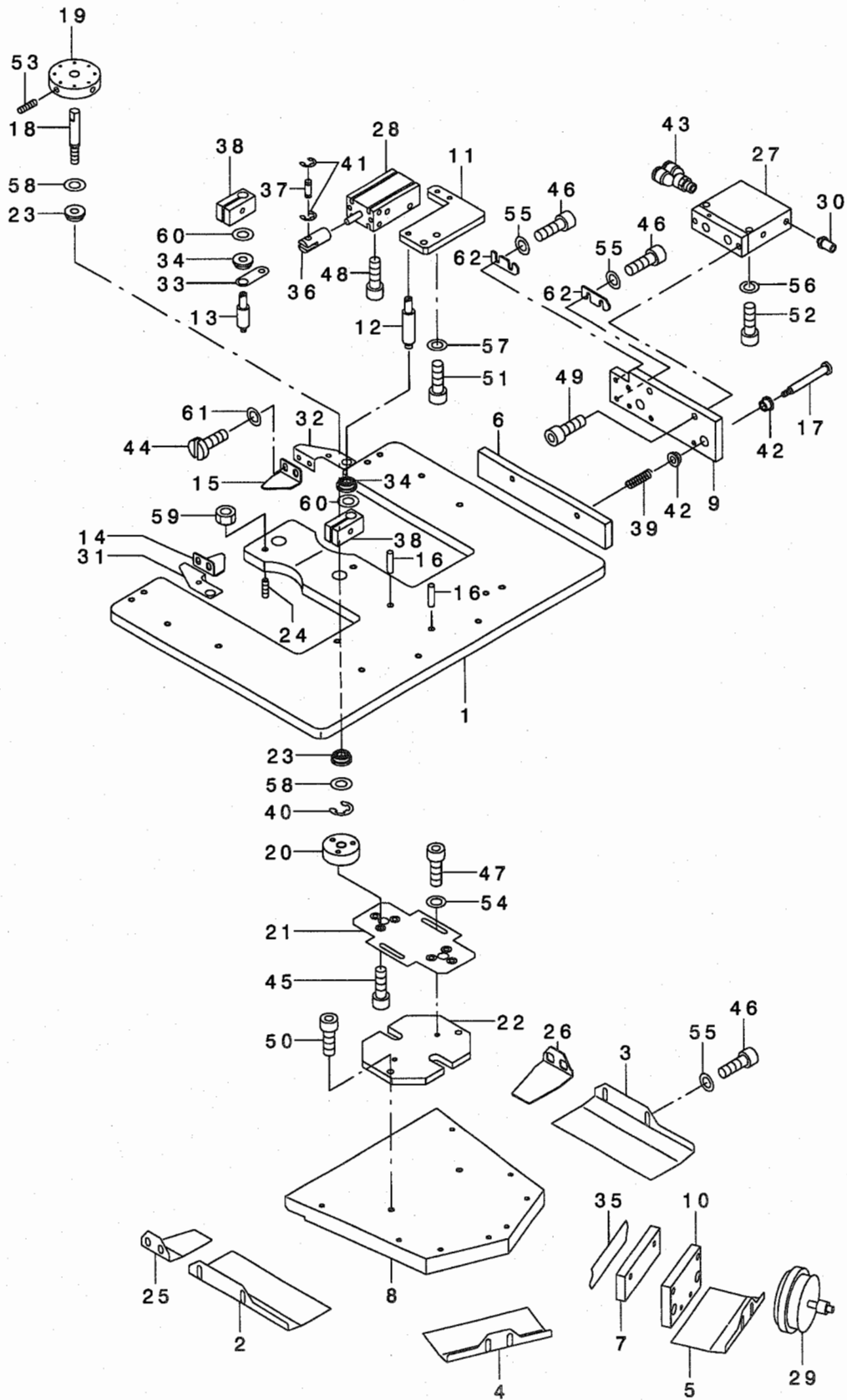

REF. NO	NOTE	PART NO.	DESCRIPTION	ヒョウメ	Qty
1		G6301-875-000	FOLDING BASE PLATE	オリコミハースイタ	1
2		G6302-875-000	FOLDING PLATE A ,LEFT	オリコミイタ ヒタリ	1
3		G6303-875-000	FOLDING PLATE A ,RIGHT	オリコミイタ ミキ	1
4		G6304-875-000	FOLDING PLATE B	オリコミイタB	1
5		G6305-875-000	FOLDING PLATE C	オリコミイタC	1
6		G6306-875-000	CLOTH PRESSER PLATE A	ヌノオサエイタA	2
7		G6307-875-000	CLOTH PRESSER PLATE B	ヌノオサエイタB	2
8		G6308-875-000	POCKET PRESSER PLATE	ホケツトオサエイタ	1
9		G6010-875-000	FOLDING SUPPORT PLATE A	オリコミシイタ A	2
10		G6011-875-000	FOLDING SUPPORT PLATE B	オリコミシイタ B	2
11		G6012-875-000	FOLD FITTING BASE C	クチオリトリツケイ	2
12		G6013-875-000	FOLD SHAFT A	クチオリク A	2
13		G6014-875-000	FOLD SHAFT B	クチオリク B	2
14		G6015-875-000	CREASING PLATE, LEFT	クチオリイタ ヒタリ	1
15		G6016-875-000	CREASING PLATE, RIGHT	クチオリイタ ミキ	1
16		G6017-875-000	FOLD GAUGE PIN	オリイヂキメピン	2
17		G6018-875-000	FOLD SCREW	オリコミタソネジ	8
18		G6019-875-000	CLOTH PRESSER SHAFT	ヌノオサエシク	2
19		G6020-875-000	FEED ADJUSTING PICK-UP	オリチヨウセツツマミ	2
20		G6021-875-000	CLOTH PRESSER SCREW	ヌノオサエネジ	2
21		G6022-875-000	FITTING PLATE	ヌノオサエネジトリツケイタ	1
22		G6023-875-000	FITTING PLATE	ホケツトオサエイタ トリツケイタ	1
23		G6024-875-000	CLOTH PRESSER BEARING	ヌノオサエハアリング	4
24		G6025-875-000	STOPPER PIN	ストップピン	2
25		G6026-875-000	FOLDING PLATE, LEFT	クチオリコミイタ ヒタリ	1
26		G6027-875-000	FOLDING PLATE, RIGHT	クチオリコミイタ ミキ	1
27		PA-1602010-A0	AIR CYLINDER	エアシリンダ	4
28		PA-1602513-A0	FREE-MOUNT CYLINDER	フリーマウントシリンダ	2
29		PJ-4010004-00	MULTICONNECTOR (PLUG)	マルチコネクタ(プラグ)カワ	1
30		PJ-0320525-03	HOSE NIPPLE	ホウスニツブ	12
31		G6033-870-000	PLATE, LEFT	ホケロイタ ヒタリ	1
32		G6034-870-000	PLATE, RIGHT	ホケロイタミキ	1
33		G6035-870-000	CYLINDER PLATE	ホケロオリシリンダイタ	2
34		G6031-870-000	BEARING	クチオリハアリング	4
35		G6314-870-000	CLOTH PRESSER SPONGE	ヌノオサエスポンジ	1
36		B1625-220-000	CYLINDER KNUCKLE	ナカオサエシリンダナツクル	2
37		B1626-220-000	CYLINDER PIN	シリンダセツゾクピン	2
38		B2519-850-0A0	LOOPER CONNECTING ROD TRUST AS	コロフタマタ スラスト クミ	4
39		D3171-415-BOH	PRESSER SPRING	イトユルメ モトシハネ	8
40		RE-0600000-K0	E-RING 6	Eカクダメリ 6	2
41		RE-0300000-K0	E-RING 3	Eカクダメリ 3	4
42		E5006-171-000	PS BEARING	P.S シクウケ	12
43		PJ-3080400-02	QUICK COUPLING	ワンタッチツキテ	2
44		SS-7110710-SP	SCREW 11/64-40 L=7	マルヒラネジ 11/64-40 L=7	4
45		SM-1041001-SC	SCREW M4X0.7 L=10	サラコネジ M4X0.7 L=10	6
46	*	SM-6041002-TN	BOLT	ロツカクアナホルト	16
47		SM-6041002-TN	BOLT	ロツカクアナホルト	2
48		SM-6041802-TN	SCREW M4X0.7 L=18	ロツカクアナホルト M4X0.7 L=18	4
49		SM-6051602-TN	BOLT	ロツカクアナホルト	8
50		SM-6052002-TN	BOLT	ロツカクアナホルト	2
51		SM-6051602-TN	BOLT	ロツカクアナホルト	4
52		SM-6053002-TN	SCREW M5X0.8 L=30	ロツカクアナホルト M5X0.8 L=30	8
53		SM-8041012-TP	SCREW M4 L=10	トメネジ M4X0.7 L=10	4
54		WP-0430801-SC	WASHER 4.3X9X0.8	ヒラサカネ 4.3X9X0.8	2
55		WP-0430801-SC	WASHER 4.3X9X0.8	ヒラサカネ 4.3X9X0.8	16
56		WP-0531001-SC	WASHER	ヒラサカネ ミカキマル M5	8
57		WP-0531001-SC	WASHER	ヒラサカネ ミカキマル M5	4
58		WP-0841601-SC	WASHER 8.4X17.4X1.6	ヒラサカネ ミカキマル M8	2
59		NM-6050003-SC	NUT M5X0.8	ロツカクナツト M5X0.8 3ツユ	2
60		WP-0841601-SC	WASHER 8.4X17.4X1.6	ヒラサカネ ミカキマル M8	4
61		WP-0480856-SP	WASHER 4.8X8.4X0.8	ヒラサカネ 4.8X8.4X0.8	4
62	*	G6030-875-000	FOLDING PLATE PRESSER	オリコミイタオサエ	4

NOTE (注記)

PART NO., Q'TY AND SHAPE OF PARTS DESCRIBED ON THIS PAGE VARY IN ACCORDANCE WITH THE SPECIFICATIONS.

この頁に掲載されている部品の品番、個数、形状は仕様によって異なります。

21. FORM PLATE GAGE COMPONENTS

型板ゲージ関係

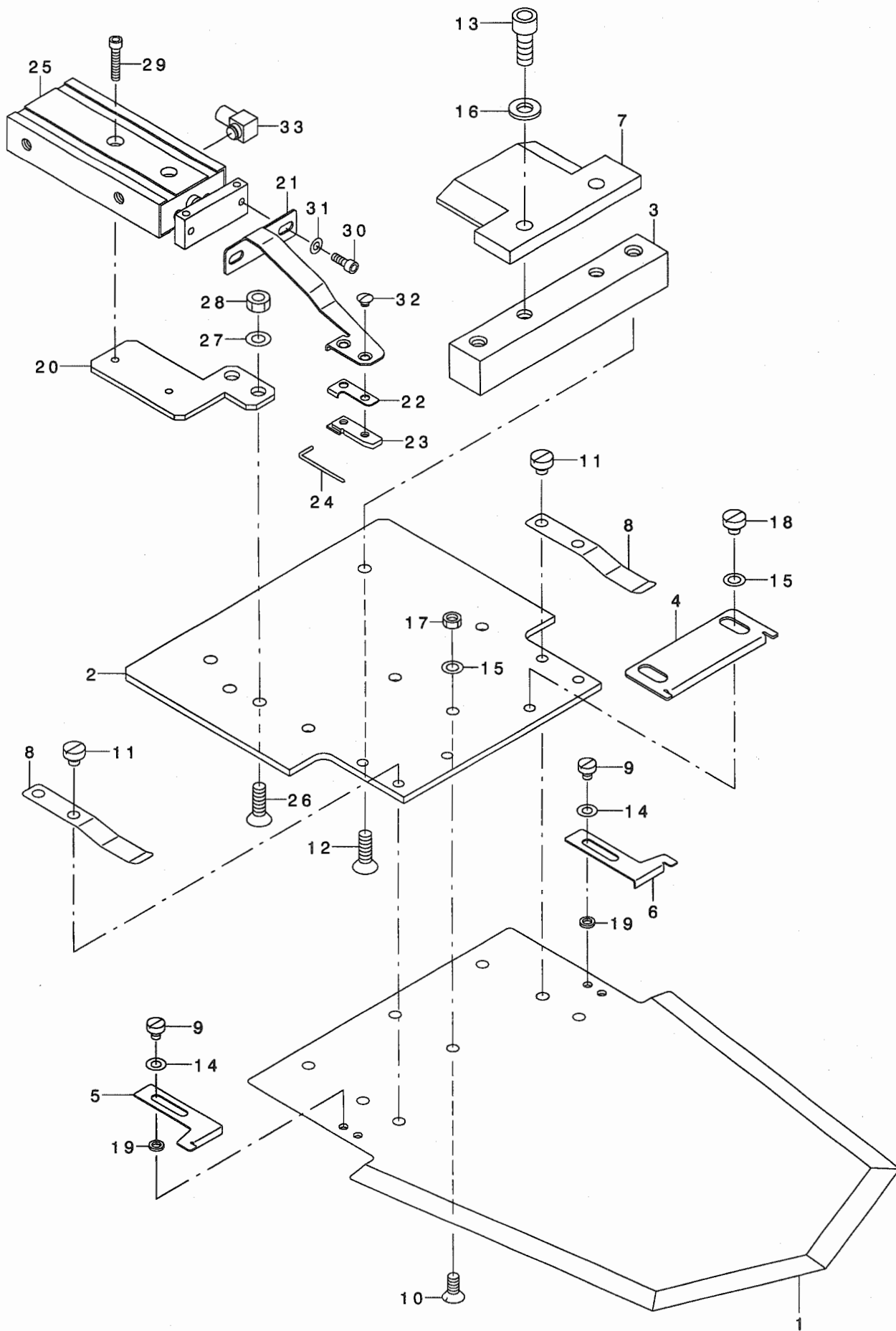

REF. NO	NOTE	PART NO.	DESCRIPTION	ヒ シ メ イ	Qty
1		G6331-875-000	TEMPLATE	カタイタ	1
2		G6332-875-000	TEMPLATE FITTING PLATE	カタイタトリツケイタ	1
3		G6110-875-000	TEMPLATE POSITIONING PLATE	カタイタイイタ シイタ	1
4		G6114-875-000	POCKET CLOTH LOCATING PLATE A	ホケヌノイチキメイタ A	1
5		G6115-875-000	LOCATING PLATE, LEFT	イチダ シイタ ヒダリ	1
6		G6116-875-000	LOCATING PLATE, RIGHT	イチダ シイタ ミキ	1
7		G6019-870-000	ONE TOUCH LOCK PLATE	ワンタッチロックイタ	1
8		G6111-870-000	POCKET PRESSER SPRING	ホケット オサエハネ	2
9		SS-6090420-SP	SCREW 9/64-40 L= 4.0	ヒラネジ 9/64-40 L=4	4
10		SS-2111010-TP	SCREW 11/64-40 L=9.5	マルサラネジ 11/64-40 L=9.5	4
11		SS-6110480-SP	SCREW 11/64-40 L=4.3	ヒラネジ 11/64-40 L=4.3	4
12		SM-1051601-SC	SCREW M5X0.8 L=16	サラコネジ M5X0.8 L=16	2
13		SM-6061602-TN	SCREW M6 L=16	ロツカクアナホルト M6 L=16	2
14		WP-0410846-SC	WASHER	ヒラサカネ	4
15		WP-0480856-SP	WASHER 4.8X8.4X0.8	ヒラサカネ 4.8X8.4X0.8	6
16		WP-0641601-SC	WASHER	ヒラサカネ ミカキマル M6	2
17		NS-6110360-SP	NUT	ロツカクナツト	4
18		SS-6110480-SP	SCREW 11/64-40 L=4.3	ヒラネジ 11/64-40 L=4.3	2
19		WP-0371036-SD	WASHER 3.7X6X1	ヒラサカネ 3.7X6X1	4
20		G9201-875-00A	LABEL CYLINDER FITTING PLATE	ラハルシリンダトリツケイタ	1
21		G9202-875-000	LABEL FITTING PLATE	ラハルトトリツケイタ	1
22		G9203-875-000	LABEL PRESSER PLATE	ラハルオサエイタ	1
23		G9204-875-000	LABEL SUPPORT PLATE	ラハルシシイタ	1
24		G9205-875-000	LABEL PRESSER SHAFT	ラハルオサエジク	1
25		PA-0604001-00	AIR CYLINDER	エアシリンダ	1
26		SM-1051601-SC	SCREW M5X0.8 L=16	サラコネジ M5X0.8 L=16	2
27		WP-0531001-SC	WASHER	ヒラサカネ ミカキマル M5	2
28		NM-6050001-SC	NUT M5	ロツカクナツト M5X0.8 1シユ	2
29		SM-6031602-TN	SCREW M3 L=16	ロツカクアナホルト	2
30		SM-6030802-TN	BOLT	ロツカクアナホルト	2
31		WP-0320501-SC	WASHER M3	ヒラサカネ 3.2X7X0.5	2
32		SS-2080310-SP	SCREW	マルサラネジ	2
33		PJ-0460525-03	HOSE ELBOW	ホースエルボ	2

NOTE (注記)

PART NO., Q'TY AND SHAPE OF PARTS DESCRIBED ON THIS PAGE VARY
IN ACCORDANCE WITH THE SPECIFICATIONS.

この頁に掲載されている部品の品番, 個数, 形状は仕様によって異なります。

22. PRESSER GAGE COMPONENTS

押えゲージ関係

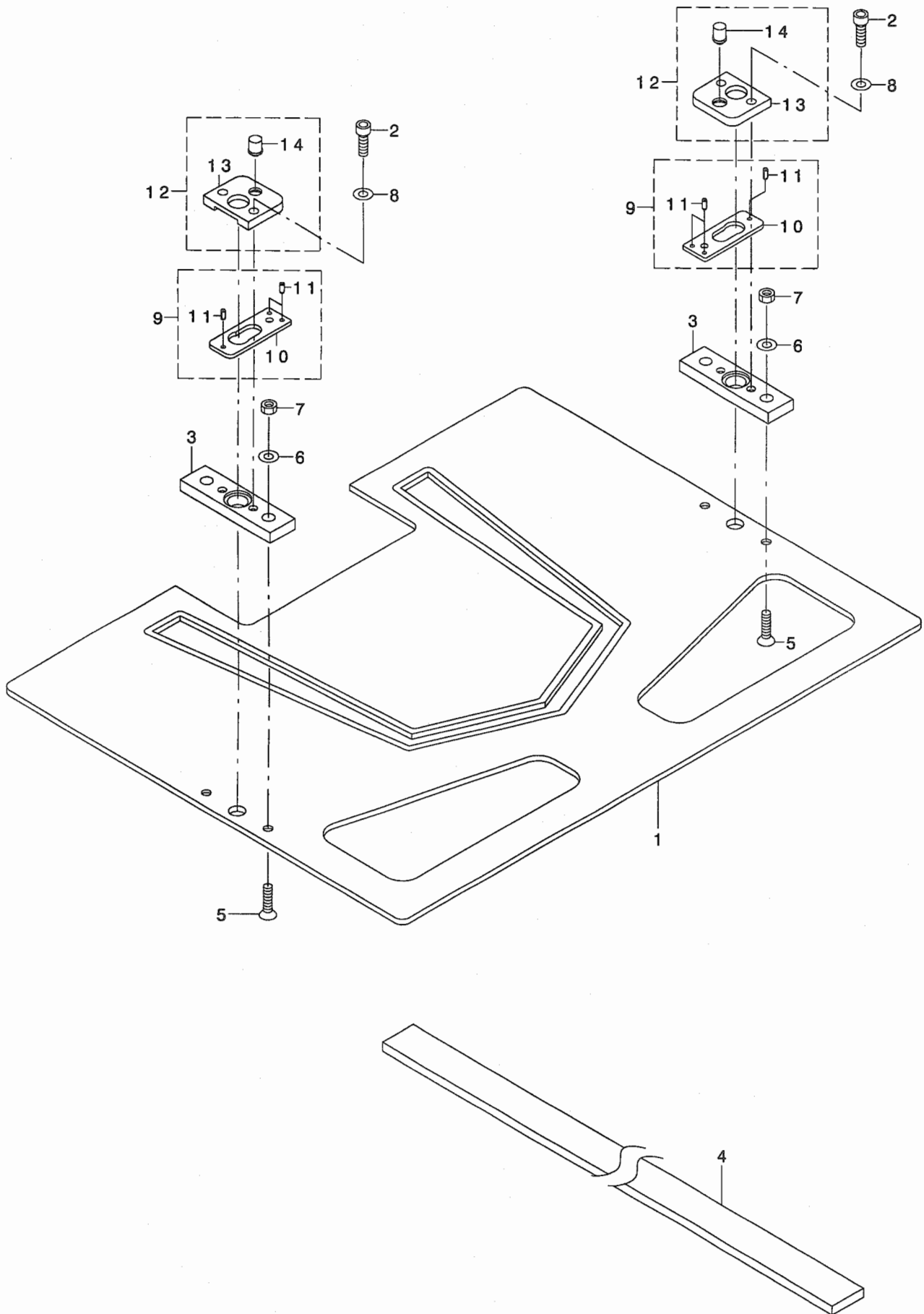

REF. NO	NOTE	PART NO.	DESCRIPTION	ヒソメイ	Qty
1		G6335-875-000	PRESSER PLATE (SPECIAL)	オサエイタ	1
2	*	SM-6041002-TN	BOLT	ロツカクアナボルト	4
3		G6112-875-000	BALL CATCH	ボールキャッチ	2
4		G6113-875-000	CLOTH PRESSER SPONGE	ヌノオサエスポンジ	1
5		SM-1041601-SC	SCREW M4X0.7 L=16	サロコネジ M4X0.7 L=16	4
6		WP-0430801-SC	WASHER 4.3X9X0.8	ヒラサカネ 4.3X9X0.8	4
7		NM-6040001-SC	NUT M4	ロツカクナツト M4	4
8		WP-0430801-SC	WASHER 4.3X9X0.8	ヒラサカネ 4.3X9X0.8	4
9	*	G6120-875-0A0	BALL SUPPORT ASM.	ボールササエクミ	2
10		G6120-875-000-A	BALL SUPPORT	ボールササエ	(1)
11		PS-0200052-KH	SPRING PIN 2.3X5	スプリングピン 2.3X 5	(3)
12	*	G6119-875-0A0	BALL SUPPORT FIXING PLATE ASM.	ボールササエコテイイタクミ	2
13		G6119-875-000-A	BALL SUPPORT FIXING PLATE	ボールササエコテイイタ	(1)
14		G6122-875-000	BALL SUPPORT PLUNGER	ボールササエアランジヤ	(1)

NOTE (注記)

PART NO., Q'TY AND SHAPE OF PARTS DESCRIBED ON THIS PAGE VARY
IN ACCORDANCE WITH THE SPECIFICATIONS.

この頁に掲載されている部品の品番, 個数, 形状は仕様によって異なります。

23. STACKER COMPONENTS

スタッカー関係

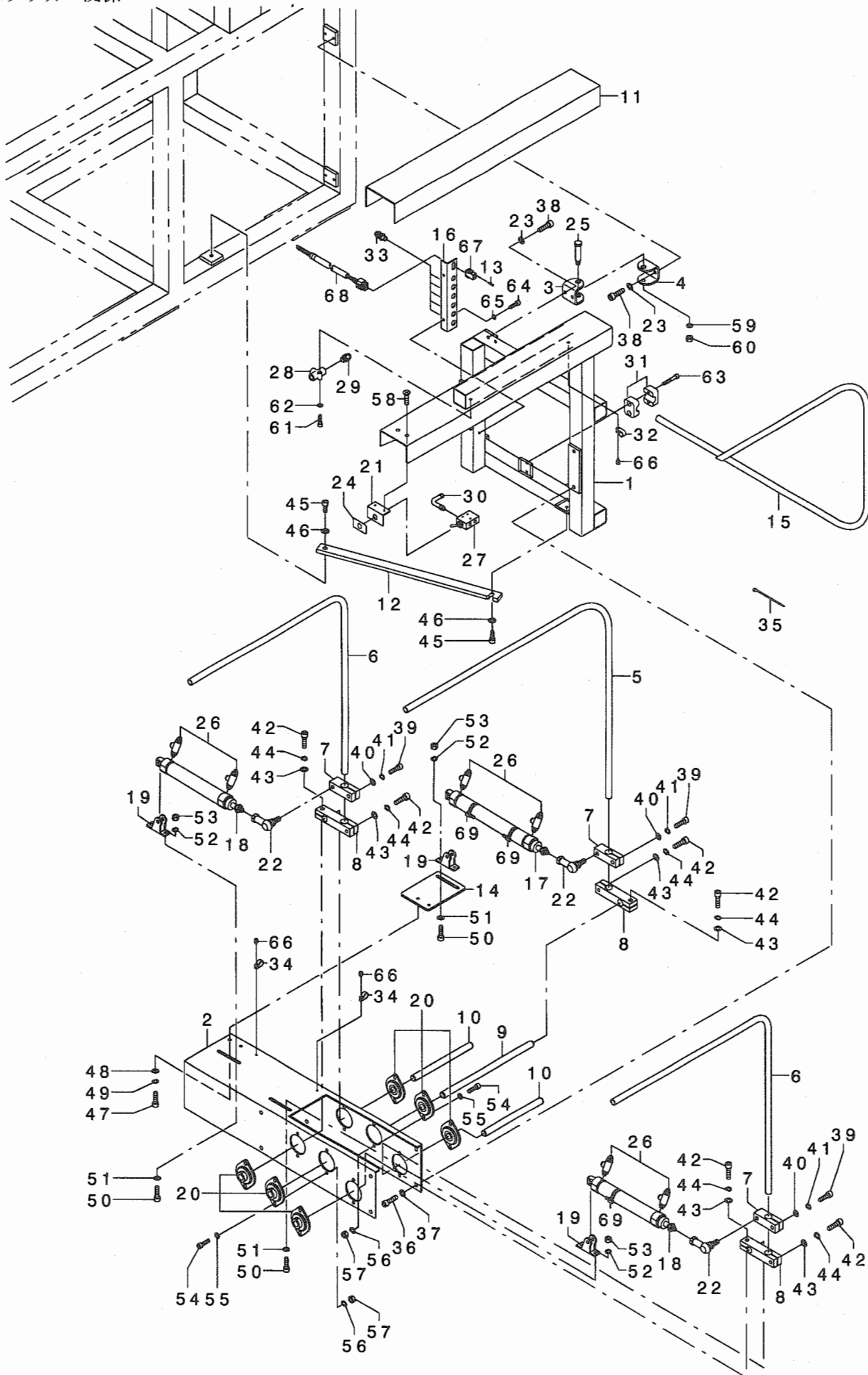

REF. NO	NOTE	PART NO.	DESCRIPTION	品名	Qty
1		G7501-875-000	STACKER STAND	スタッカー-スタント	1
2		G7502-875-000	STACKER FRAME	スタッカー-フレーム	1
3		G7503-875-000	STACKER HINGE A	スタッカヒンジ A	2
4		G7504-875-000	STACKER HINGE B	スタッカヒンジ B	2
5		G7505-875-000	CLOTH BRUSH ARM	ヌノハラウデ	1
6		G7506-875-000	CLOTH PRESSER ARM	ヌノサエウデ	2
7		G7507-875-000	ARM FIXING PLATE	ウデ コテイタ	3
8		G7508-875-000	ARM ROCKING PLATE	ウデ ヨウト ウイタ	3
9		G7509-875-000	CLOTH BRUSH SHAFT	ヌノハラウク	1
10		G7510-875-000	CLOTH PRESSER SHAFT	ヌノサエウク	2
11		G7511-875-000	STACKER TABLE RUBBER	スタッカー-テーブルラバー	1
12		G7512-875-000	STACKER FRAME FIXING PLATE	スタッカー-フレームコテイタ	1
13		HK-0346300-0A	TERMINAL	オスタ-ミナル ハラ	6
14		G7514-875-000	ADJUSTING PLATE	ヌノハラウツリシタ チョウセツイタ	1
15		G7515-875-000	GUARD PIPE	ガードパイプ	1
16		G7516-875-000	RELAY PLATE	チェウケイタ	1
17		PA-2520003-A0	AIR CYLINDER	エアシリンダ	1
18		PA-2515004-A0	AIR CYLINDER	エアシリンダ	2
19		PA-9000600-00	CLEVIS HOLDER	クレビスウケ	3
20		G7513-870-000	SHAFT HOLDER UNIT	シャフトウケユニット	6
21		G7523-870-000	STACK OPEN SWITCH FITTING PLAT	スタック オープン スイッチ トリツケイタ	1
22		G6118-870-000	SHAPE REMOVING BALL	カタトウ リンクボール	3
23		WP-0641601-SC	WASHER	ヒラサガネ ミガキマル M6	8
24		G5519-164-000	STACKER OPEN SWITCH LABEL	スタッカー-オープン スイッチ ラベル	1
25		SD-1204315-SE	HINGE SCREW D=12 H=43.1	ダンネジ D=12 H=43.1	2
26		PC-0151040-00	SPEED CONTROLLER	スピード コントローラ	6
27		PV-0151100-00	AIR VALVE	エアバルブ	1
28		PV-2051010-00	SHUTTLE VALVE	シャトルバルブ	1
29		PJ-3010451-01	HALF UNION	ハーフユニオン	3
30		PJ-3040451-02	ELBOW UNION, C	エルボユニオン C	3
31		G7524-870-000	PIPE CLAMP MAIN BODY	パイプ クランプ ボンダイ	4
32		HX-0015000-0E	CORD PRESSER 3-POLE (220/240V)	ケーブル クリツプ	1
33		PJ-3020400-01	UNION	カクハキ ユニオン	6
34		HX-0015000-0G	CABLE CLIP	ケーブル クリツプ	2
35		EA-9500B01-00	CABLE BAND	ソクセンバンド	12
36		SM-6082002-TN	SCREW M8 L=20	ロツカクアナボルト M8 L=20	4
37		WP-0841601-SC	WASHER 8.4X17.4X1.6	ヒラサガネ ミガキマル M8	4
38		SM-6061602-TN	SCREW M6 L=16	ロツカクアナボルト M6 L=16	8
39		SM-6082502-TN	BOLT	ロツカクアナボルト	3
40		WP-0841601-SC	WASHER 8.4X17.4X1.6	ヒラサガネ ミガキマル M8	3
41		WS-0820002-KN	SPRING WASHER M8	ハネサガネ M8	3
42		SM-6082502-TN	BOLT	ロツカクアナボルト	6
43		WP-0841601-SC	WASHER 8.4X17.4X1.6	ヒラサガネ ミガキマル M8	6
44		WS-0820002-KN	SPRING WASHER M8	ハネサガネ M8	6
45		SM-6082002-TN	SCREW M8 L=20	ロツカクアナボルト M8 L=20	2
46	*	WP-0841601-SC	WASHER 8.4X17.4X1.6	ヒラサガネ ミガキマル M8	2
47		SM-6061202-TN	BOLT	ロツカクアナボルト	2
48		WP-0641601-SC	WASHER	ヒラサガネ ミガキマル M6	2
49		WS-0610002-KN	SPRING WASHER 6.1X12.2X1.5	ハネサガネ M6	2
50		SM-6061602-TN	SCREW M6 L=16	ロツカクアナボルト M6 L=16	6
51		WP-0641601-SC	WASHER	ヒラサガネ ミガキマル M6	6
52		WS-0610002-KN	SPRING WASHER 6.1X12.2X1.5	ハネサガネ M6	6
53		NM-6060001-SC	NUT M6	ロツカクナツト M6 1シュ	6
54		SM-6061602-TN	SCREW M6 L=16	ロツカクアナボルト M6 L=16	12
55		WP-0641601-SC	WASHER	ヒラサガネ ミガキマル M6	12
56		WS-0610002-KN	SPRING WASHER 6.1X12.2X1.5	ハネサガネ M6	12
57		NM-6060001-SC	NUT M6	ロツカクナツト M6 1シュ	12
58		SM-1040601-SC	SCREW M4X0.7 L=6	サラコネジ M4X0.7 L=6	2
59		WP-0841601-SC	WASHER 8.4X17.4X1.6	ヒラサガネ ミガキマル M8	2
60		NM-6080001-SC	NUT M8X1.25	ロツカクナツト M8 1シュ	2
61		SM-6042502-TN	SCREW M4X0.7 L=25	ロツカクアナボルト M4X0.7 L=25	1
62		WP-0430801-SC	WASHER 4.3X9X0.8	ヒラサガネ 4.3X9X0.8	1
63		SM-6063502-TN	HEXAGONAL-HOLE BOLT M6 L=35	ロツカクアナボルト M6 L=35	4
64		SM-6040602-TN	BOLT	ロツカクアナボルト	2
65		WP-0430801-SC	WASHER 4.3X9X0.8	ヒラサガネ 4.3X9X0.8	2
66		SL-4041091-SC	SCREW M4 L=10	ナハコネジ セムス M4X0.7 L=10	3
67		HK-0346200-60	PLUG 6P	プラグ 6P	1
68	*	M8536-575-0A0	STACKER SENSOR CORD ASM.	スタツカセンサコード クミ	1
69	*01	PX-0600290-00	AUTO-SWITCH	オートスイッチ	3

NOTE (注記)

01...PART NO. OF AIR CYLINDER ACCESSORIES

エアシリンダ - の付属品、

24. MAIN BODY FRAME COMPONENTS(1)

フレーム関係 (1)

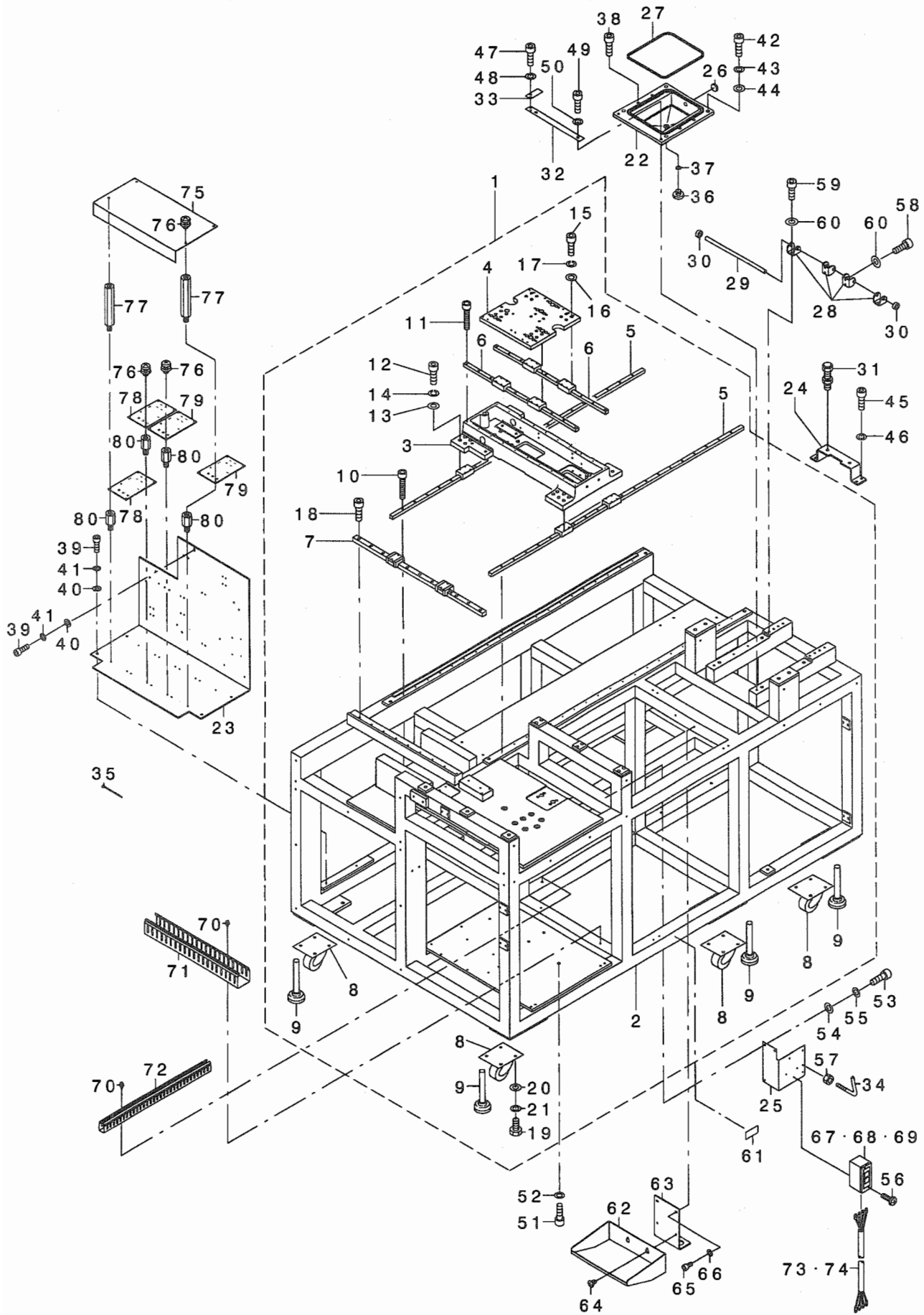

REF. NO	NOTE	PART NO.	DESCRIPTION	ヒョウメイ	Qty
1		G8001-875-0A0	FRAME ASM.	フレーム組み	1
2		G8001-875-000	FRAME	フレーム	(1)
3		G8002-875-000	X MOVING BASE	Xトウウベース	(1)
4		G8003-875-000	Y MOVING BASE	Yトウウベース	(1)
5		G8004-875-000	XLM GUIDE	XLMガイド	(2)
6		G8005-875-000	YLM GUIDE	YLMガイド	(2)
7		G6117-870-000	TEMPLATE RENEAR GUIDE	カタタリニフガイド	(1)
8		G5006-870-000	CASTER	キャスタ	(6)
9		G5030-171-000	ADJUSTING BOLT	アジャスタ	(6)
10		SM-6042002-TN	BOLT	ロツカクアナボルト	(40)
11		SM-6042002-TN	BOLT	ロツカクアナボルト	(20)
12		SM-6041602-TN	SCREW M4 X 16	ロツカクアナボルト M4X0.7 L=16	(16)
13		WP-0430801-SC	WASHER 4.3X9X0.8	ヒラシガネ 4.3X9X0.8	(16)
14		WS-0410002-KN	SPRING WASHER	ハネシガネ M4	(16)
15		SM-6041602-TN	SCREW M4 X 16	ロツカクアナボルト M4X0.7 L=16	(16)
16		WP-0430801-SC	WASHER 4.3X9X0.8	ヒラシガネ 4.3X9X0.8	(16)
17		WS-0410002-KN	SPRING WASHER	ハネシガネ M4	(16)
18		SM-6051602-TN	BOLT	ロツカクアナボルト	(11)
19		SM-9102003-SB	SCREW M10 L=20	ロツカクボルト M10 L=20	(24)
20		WP-1052000-SC	WASHER 10.5X18X2	ヒラシガネ 10.5X18X2	(24)
21		WS-1020002-KN	SPRING WASHER M10	ハネシガネ M10	(24)
22		G8008-875-000	OIL PAN	オイルパン	1
23		G8009-875-000	FITTING PLATE	テングベントリツクイタ	1
24		G8011-875-000	ARM STOPPER	アームストッパ	1
25		G8012-875-000	POWER SOURCE BOX FITTING PLATE	テングソクストリツクイタ	1
26		B1135-352-000	OIL GUAGE	オイルゲージ	1
27		G1106-870-000	HEAD FIXING BASE O RING	トウアコテイベース Oリング	1
28		G7503-875-000	STACKER HINGE A	スタックヒンジ A	4
29		137-24505	WORK CLAMP ARM SLIDE ROD	ワーククリップク	1
30		CS-1201010-SH	THRUST COLLAR ASM. D=12 W=10	スラストコック D=12 W=10 クミ	2
31		G5510-875-000	Z STOPPER	Z ストッパ	2
32		G8011-870-000	BED STOPPER A	ベッドストッパ A	1
33		G8012-870-000	BED STOPPER B	ベッドストッパ B	1
34		113-05513	ARM THREAD GUIDE, C	アームイトアソナイ C	1
35		EA-9500B01-00	CABLE BAND	ソクセンバンド	2
36		SS-7740740-SP	SCREW 3/8-28 L= 6.5	マルヒラシネジ 3/8-28 L=6.5	1
37		B8219-125-000	OIL DRAIN CAP GASKET	オイルナフタハネ	1
38		SM-6041202-TN	SCREW M4X0.7 L=12	ロツカクアナボルト M4X0.7 L=12	4
39		SM-6051602-TN	BOLT	ロツカクアナボルト	5
40		WP-0531001-SC	WASHER	ヒラシガネ ミカキヤル M5	5
41		WS-0510002-KN	SPRING WASHER	ハネシガネ 5.1X9.2X1.3	5
42	*	SM-6104502-TP	SCREW M10 L=45	ロツカクアナボルト M10 L=45	4
43		WS-1020002-KN	SPRING WASHER M10	ハネシガネ M10	4
44		WP-1052001-SC	WASHER 10.5X21X2	ヒラシガネ ミカキヤル M10	4
45		SM-6061402-TN	BOLT	ロツカクアナボルト	4
46		WP-0641601-SC	WASHER	ヒラシガネ ミカキヤル M6	4
47		SM-6061602-TN	SCREW M6 L=16	ロツカクアナボルト M6 L=16	2
48		WP-0641601-SC	WASHER	ヒラシガネ ミカキヤル M6	2
49		SM-6062502-TN	HEXAGONAL-HOLE BOLT	ロツカクアナボルト	2
50		WP-0641601-SC	WASHER	ヒラシガネ ミカキヤル M6	2
51		SM-6081202-TP	SCREW M8 L=12	ロツカクアナボルト	2
52		WP-0841601-SC	WASHER 8.4X17.4X1.6	ヒラシガネ ミカキヤル M8	2
53		SM-6051602-TN	BOLT	ロツカクアナボルト	2
54		WP-0531001-SC	WASHER	ヒラシガネ ミカキヤル M5	2
55		WS-0510002-KN	SPRING WASHER	ハネシガネ 5.1X9.2X1.3	2
56		SL-4041281-SC	SCREW M4X0.7 L=12	ナハコネジ セムス M4 L=12	2
57		NS-6090310-SN	NUT 9/64-40	ロツカクナツト 9/64-40	1
58		SM-6061602-TN	SCREW M6 L=16	ロツカクアナボルト M6 L=16	4
59		SM-6061402-TN	BOLT	ロツカクアナボルト	4
60		WP-0641601-SC	WASHER	ヒラシガネ ミカキヤル M6	8
61		168-70206	GRAVITY SEAL	カズユリチユウソウシール	2
62	*	G8113-875-000	OIL RESERVOIR	オイルラック	1
63	*	G8114-875-000	OIL RESERVOIR FITTING PLATE	オイルラックツクイタ	1
64	*	SM-0050801-SC	SCREW	トラスネジ M5 L=8	2
65	*	SM-6051002-TN	BOLT	ロツカクアナボルト	2
66	*	WP-0531001-SC	WASHER	ヒラシガネ ミカキヤル M5	2
67	*	HA-0039700-00	SWITCH	スイッチ	1
68	*01	HA-0035500-00	SWITCH	スイッチ	1
69	*02	M8906-570-000	POWER SWITCH, A	テングソク SWA	1
70	*	HX-0041200-00	PCB PARTS	キハソハ	4
71	*	HX-0001300-0C	CABLE PART	ソクセンパ	0.5
72	*	HX-0001300-0A	CABLE CLIP	カクチンクダクト	0.6
73	*	M8528-575-0A0	POWER SOURCE CABLE ASM.	テングソクケーブルクミ	1
74	*02	M8524-570-0A0	POWER SOURCE CABLE ASM.	テングソクケーブルクミ	1
75	*	M1020-575-000	TERMINAL BASE COVER	タンダイカハ	1
76	*	SL-4040881-SC	SCREW M4 L=8	ナハコネジ ナハコネジ M4 L=8	16
77	*	HX-0033900-0D	SPACER	スペーサ	4
78	*	M8605-570-AAO	TERMINAL BASE A ASM.	タンダイ Aクミ	2
79	*	M8605-570-CAO	TERMINAL BASE C ASM.	タンダイ Cクミ	2
80	*	HX-0033900-00	STUD	キハソハ	16

NOTE (注記)

01...FOR JE
02...FOR SINGLE PHASE

JE用
単相仕様

25. MAIN BODY FRAME COMPONENTS (2)

フレーム関係 (2)

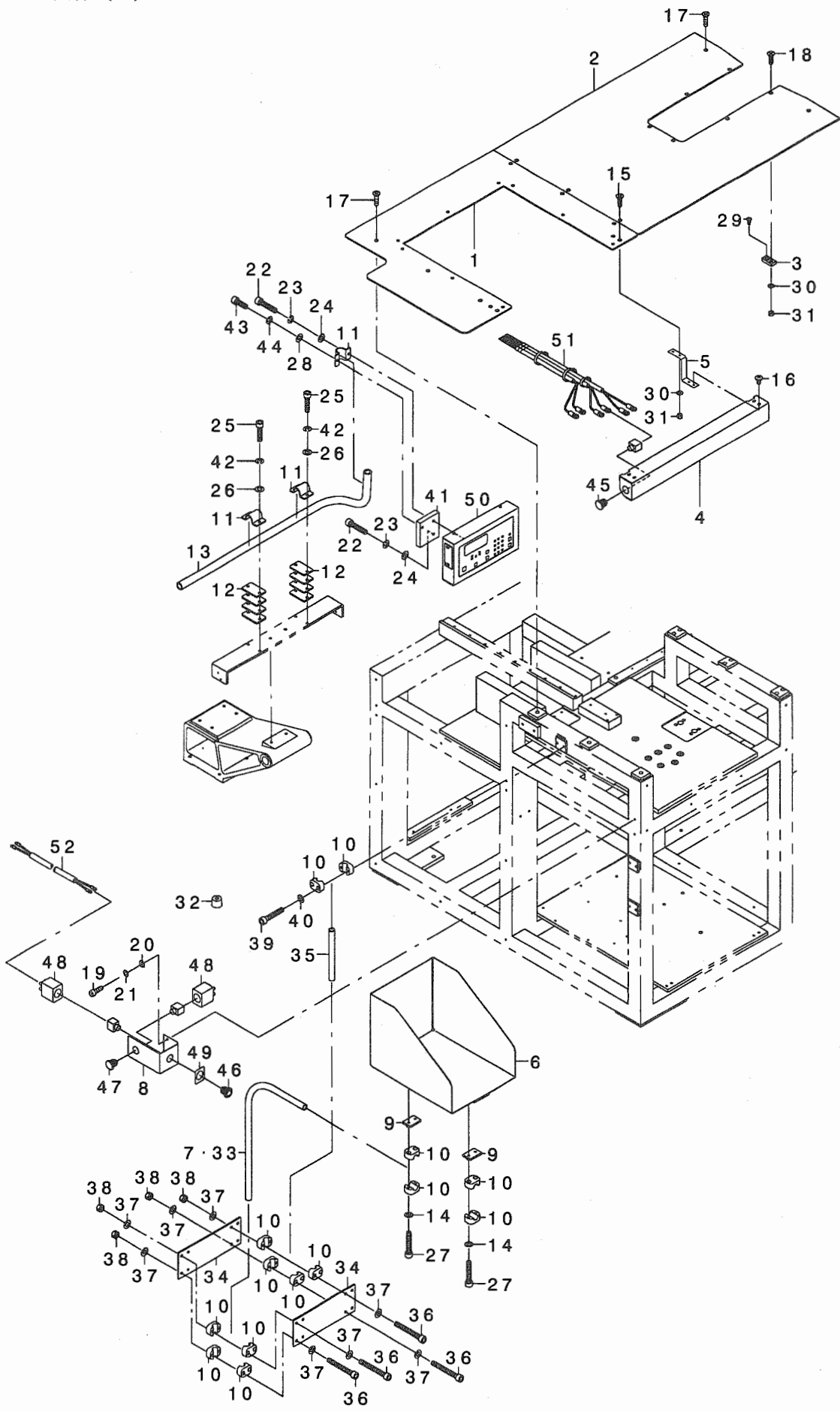

REF. NO	NOTE	PART NO.	DESCRIPTION	ヒョウメ	Qty
1	*	G8006-875-000	TABLE A	テーブ A	1
2	*	G8007-875-000	TABLE B	テーブ B	1
3	*	G8010-875-000	THROAT PLATE B FIXING PLATE	ハリイタBコテイイタ	6
4	*	G8013-875-000	START SW FITTING PLATE	スタートSWトリツケイタ	1
5	*	G8014-875-000	START SW FIXING PLATE	スタートSWコテイイタ	2
6	*	G8015-875-000	POCKET PUT BASE	ホッケットオキタ イ	1
7	*01	G8016-875-000	POCKET PUT BASE PIPE	ホッケットオキタ イハ イフ	1
8	*	G8017-875-000	SWITCH FITTING PLATE	ヒジ ヨウテイシスイツチトリツケイタ	1
9	*	G7525-870-000	PIPE CLAMP LOWER PLATE	ハ イフ クランオウ シタイ	2
10	*	G7524-870-000	PIPE CLAMP MAIN BODY	ハ イフ クランプ ホンタイ	14
11	*	G1015-192-000	CLAMP	サトル	3
12	*	G1016-192-000	CLAMP BOTTOM PLATE	サトル ソコイタ	8
13	*	G5523-127-000	OPERATION PANEL PIPE	ソウサハ ネルシチュウ	1
14	*	WP-0641600-SC	WASHEW 6.4X12.5X1.6	ヒラサ カネ	6
15	*	SM-1051601-SC	SCREW M5X0.8 L=16	サラコネン M5X0.8 L=16	4
16	*	SM-0050801-SC	SCREW	トラスネン M5 L=8	4
17	*	SM-1051201-SC	SCREW M5X0.8 L=12	サラコネン M5X0.8 L=12	11
18	*	SM-1051601-SC	SCREW M5X0.8 L=16	サラコネン M5X0.8 L=16	6
19	*	SM-6051402-TN	HEXAGONAL-HOLE BOLT M5 L=14	ロツカクアナホ ルト M5 L=14	2
20	*	WP-0531001-SC	WASHER	ヒラサ カネ ミカ キマル M5	2
21	*	WS-0510002-KN	SPRING WASHER	ハネサ カネ 5.1X9.2X1.3	2
22	*	SM-6063002-TN	SCREW M6 L=30	ロツカクアナホ ルト M6 L=30	2
23	*	WS-0610002-KN	SPRING WASHER 6.1X12.2X1.5	ハネサ カネ M6	2
24	*	WP-0641601-SC	WASHER	ヒラサ カネ ミカ キマル M6	2
25	*	SM-6062502-TN	HEXAGONAL-HOLE BOLT	ロツカクアナホ ルト	4
26	*	WP-0641601-SC	WASHER	ヒラサ カネ ミカ キマル M6	4
27	*	SM-6063502-TN	HEXAGONAL-HOLE BOLT M6 L=35	ロツカクアナホ ルト M6 L=35	4
28	*	WP-0641601-SC	WASHER	ヒラサ カネ ミカ キマル M6	1
29	*	SM-1041001-SC	SCREW M4X0.7 L=10	サラコネン M4X0.7 L=10	6
30	*	WP-0531001-SC	WASHER	ヒラサ カネ ミカ キマル M5	10
31	*	NM-6050001-SC	NUT M5	ロツカクナツト M5X0.8 1シユ	10
32	*	B1152-850-000	CUSHION RUBBER	ソコイタ ウケコ ム	1
33	*	G7515-870-000	GARMENT PRESSER HOLDER PIPE	ミコ ロ オサエウケ ハ イフ	1
34	*	G8018-875-000	POCKET PUT BASE SUPPORT PLATE	ホッケットオキタ イツイタ	2
35	*	G7521-870-000	GARMENT CLEARING ARM STOPPER	ミコ ロハラウテ ストッパ	1
36	*	SM-6065002-TP	SCREW M6 L=50	ロツカクアナホ ルト M6 L=50	8
37	*	WP-0641601-SC	WASHER	ヒラサ カネ ミカ キマル M6	16
38	*	NM-6060001-SC	NUT M6	ロツカクナツト M6 1シユ	8
39	*	SM-6063502-TN	HEXAGONAL-HOLE BOLT M6 L=35	ロツカクアナホ ルト M6 L=35	2
40	*	WP-0641600-SC	WASHEW 6.4X12.5X1.6	ヒラサ カネ	2
41	*	G8019-875-000	OPERATION BOX FITTING PLATE	ソウサホ ックストリツケイタ	1
42	*	WS-0610002-KN	SPRING WASHER 6.1X12.2X1.5	ハネサ カネ M6	4
43	*	SM-6062002-TN	SCREW M6 L=20	ロツカクアナホ ルト M6 L=20	1
44	*	WS-0610002-KN	SPRING WASHER 6.1X12.2X1.5	ハネサ カネ M6	1
45	*	HA-0042900-00	SWITCH (GREEN)	スイッチ (ミドリ)	2
46	*	HA-0043000-00	SWITCH	スイッチ	1
47	*	HA-0042900-0A	SWITCH (YELLOW)	スイッチ (キ)	1
48	*	HA-0000600-10	SWITCH COVER	スイッチカハ -	2
49	*	HX-0031000-00	LABEL	ラベル	1
50	*	M1010-575-0A0	OPERATION PANEL ASM.	ソウサハ ネル クミ	1
51	*	M8535-575-0A0	OPERATION SWITCH CORD ASM.	ソウサスイッチコード クミ	1
52	*	M8541-575-0A0	POWER SOURCE CORD ASM.	ヒジ ヨウテイシテ ソケ ソコード クミ	1

NOTE (注記) 01...VARIOUS NOS. FOR DESTINATIONS 仕向地により異なる。

26. MAIN BODY COVER COMPONENTS

本体・外装関係

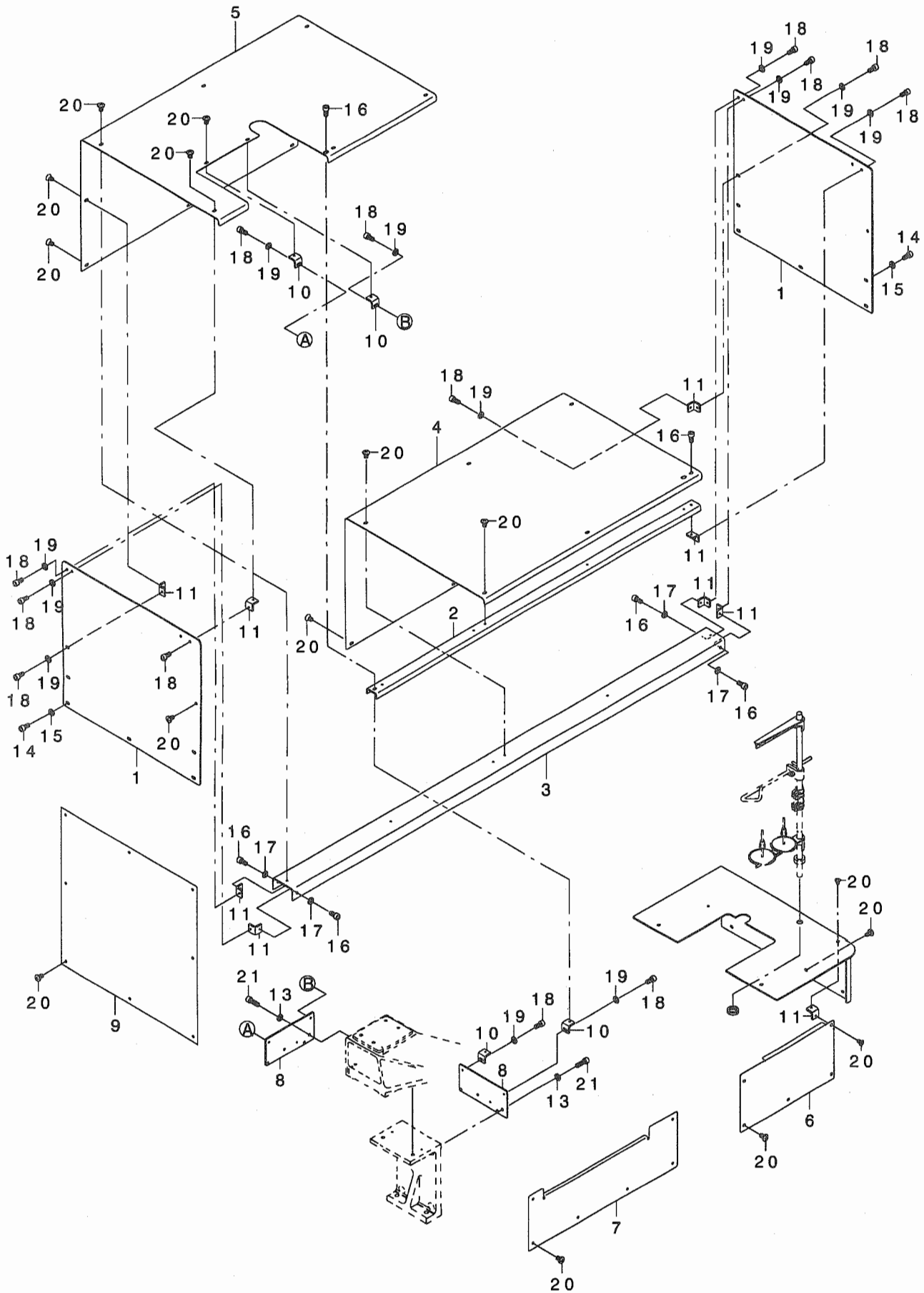

REF. NO	NOTE	PART NO.	DESCRIPTION	ヒソメイ	Qty
1		G8201-875-000	SIDE PANEL	サイドパネル	2
2		G8202-875-000	CHANNEL F	チャンネルF	1
3		G8203-875-000	CHANNEL B	チャンネルB	1
4		G8204-875-000	COVER R	カバー-R	1
5		G8205-875-000	COVER L	カバー-L	1
6		G8206-875-000	COVER RF	カバー-RF	1
7		G8207-875-000	COVER LF	カバー-LF	1
8		G8208-875-000	COVER L STAY	カバー-Lステー	2
9		G8209-875-000	COVER SLB	カバー-SLB	1
10		G8210-875-000	CHANNEL CONNECTOR F	チャンネルコネクタF	4
11		G8211-875-000	CHANNEL CONNECTOR B	チャンネルコネクタB	9
12		G8212-875-000	COVER SRF	カバー-SRF	1
13		WP-0531001-SC	WASHER	ヒラサカネミカキマル M5	4
14		SM-6051002-TN	BOLT	ロツカクアナボルト	10
15		WP-0531001-SC	WASHER	ヒラサカネミカキマル M5	10
16		SM-6051002-TN	BOLT	ロツカクアナボルト	6
17		WP-0531001-SC	WASHER	ヒラサカネミカキマル M5	4
18		SM-6051002-TN	BOLT	ロツカクアナボルト	8
19		WP-0531001-SC	WASHER	ヒラサカネミカキマル M5	8
20		SM-0050801-SC	SCREW	トラスネジ M5 L=8	47
21		SM-6051202-TN	SCREW M5X0.8 L=12	ロツカクアナボルト M5X0.8 L=12	4

27. AIR PRESSURE COMPONENTS

空圧関係

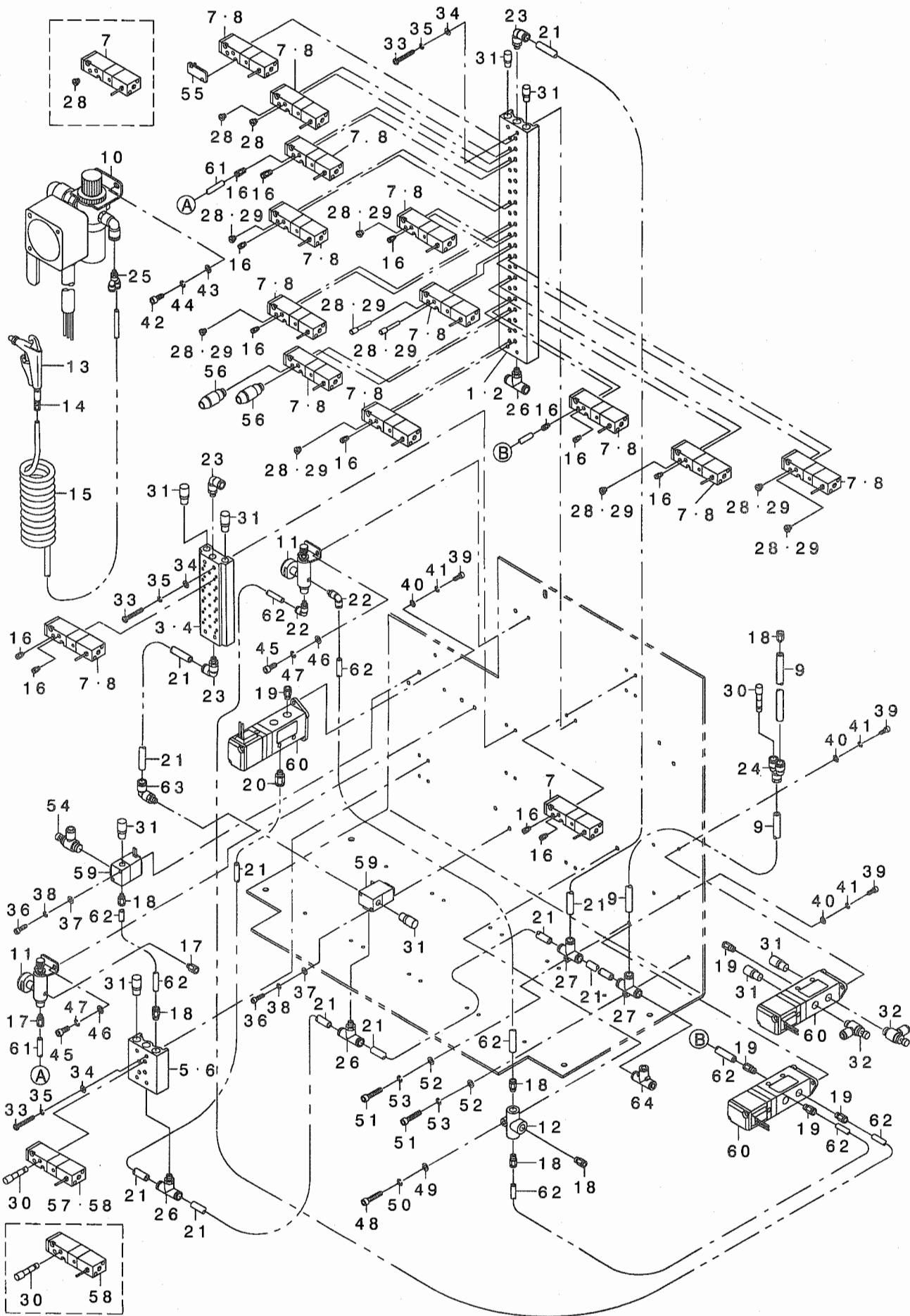

REF. NO	NOTE	PART NO.	DESCRIPTION	ヒョウメイ	Qty
1	01	PV-0351470-00	MANIFOLD	マニホ-ルト	1
2	02	PV-0351510-00	MANIFOLD 20 VALVES	マニホ-ルト 20レン	1
3	01	PV-0351180-00	MANIFOLD	マニホ-ルト	1
4	02	PV-0302020-00	MANIFOLD 6 VALVES	マニホ-ルト 6レン	1
5	01	PV-0351460-00	MANIFOLD	マニホ-ルト	1
6	02	PV-0351500-00	MANIFOLD 2 VALVES	マニホ-ルト 2レン	1
7	01	PV-1505110-00	SOLENOID VALVE	5ホ-トデソツハ-ン	24
8	02	PV-1502080-00	SOLENOID VALVE	デソツハ-ン	24
9		BT-0800501-EB	VINYL TUBE	チューブ	4
10		G8504-880-OAO	REGULATOR ASM.	レキユレタクミ	1
11		PC-0205010-AO	MINIATURE DECOMPRESSION VALVE	ミニチュアゲソツハ-ン	2
12		PV-2051010-00	SHUTTLE VALVE	シャトルバルブ	1
13		161-11403	AIR GUN	エアガン	1
14		PJ-3010651-03	HALF UNION 6XPT1/8	ハーフユニオン	1
15		G5458-116-000	CURLED TUBE	カールチューブ	1
16	03	PJ-3010405-02	HALF UNION 4XM5	ハーフユニオン 4XM5	36
17		PJ-3010605-03	HALF UNION	ハーフユニオン	2
18		PJ-3010651-03	HALF UNION 6XPT1/8	ハーフユニオン	9
19		PJ-3010652-01	HALF UNION 6XPT1/4	ハーフユニオン	6
20		PJ-3010852-01	HALF UNION	ハーフユニオン	1
21	*	BT-0800501-EB	VINYL TUBE	チューブ	1.5
22	01	PJ-3040605-02	ELBOW UNION 6XM5	エルボユニオン 6XM5	2
23	02	PJ-3010605-03	HALF UNION	ハーフユニオン	2
24		PJ-3080800-01	UNION, Y	イケイユニオン Y	1
25		PJ-3080651-01	BRANCH	ブランチ	1
26		PJ-3050851-01	DOUBLE-ENDED TEE UNION	リョウケチチ-ズユニオン	4
27		PJ-3050800-03	T-JOINT D=8	チ-ズ マル8	2
28	01	PJ-0205000-02	PLUG	プラグ	11
29	02	PX-5000140-00	PLUG	メクラセン	9
30		PX-9500010-00	PLUG	メクラセン	3
31		PX-0551040-00	SILENCER (PT1/8)	サイレンサ	9
32	*	PC-0152010-00	SPEED CONTROLLER	スピ-ト コントローラ	2
33		SM-6043002-TN	BOLT	ロツカクアナボルト	12
34		WP-0430801-SC	WASHER 4.3X9X0.8	ヒラサガネ 4.3X9X0.8	12
35		WS-0410002-KN	SPRING WASHER	ハネサガネ M4	12
36		SM-6041402-TN	SCREW M4X0.7 L=14	ロツカクアナボルト M4X0.7 L=14	4
37		WP-0430801-SC	WASHER 4.3X9X0.8	ヒラサガネ 4.3X9X0.8	4
38		WS-0410002-KN	SPRING WASHER	ハネサガネ M4	4
39	*	SM-6041002-TN	BOLT	ロツカクアナボルト	6
40	*	WP-0430801-SC	WASHER 4.3X9X0.8	ヒラサガネ 4.3X9X0.8	6
41	*	WS-0410002-KN	SPRING WASHER	ハネサガネ M4	6
42		SM-6051202-TN	SCREW M5X0.8 L=12	ロツカクアナボルト M5X0.8 L=12	2
43		WP-0531001-SC	WASHER	ヒラサガネ ミガキマル M5	2
44		WS-0510002-KN	SPRING WASHER	ハネサガネ 5.1X9.2X1.3	2
45		SM-6051002-TN	BOLT	ロツカクアナボルト	4
46		WP-0531001-SC	WASHER	ヒラサガネ ミガキマル M5	4
47		WS-0510002-KN	SPRING WASHER	ハネサガネ 5.1X9.2X1.3	4
48		SM-6052502-TN	HEXAGONAL-HOLE BOLT	ロツカクアナボルト	1
49		WP-0531001-SC	WASHER	ヒラサガネ ミガキマル M5	1
50		WS-0510002-KN	SPRING WASHER	ハネサガネ 5.1X9.2X1.3	1
51		SM-6052502-TN	HEXAGONAL-HOLE BOLT	ロツカクアナボルト	2
52		WP-0531001-SC	WASHER	ヒラサガネ ミガキマル M5	2
53		WS-0510002-KN	SPRING WASHER	ハネサガネ 5.1X9.2X1.3	2
54		PC-0151140-00	SPEED CONTROLLER	スピ-ト コントローラ	1
55	03	PV-9030070-AO	BLANKING PLATE	ブランクソク プレート	1
56	03	PJ-2100042-00	HALF UNION	ハーフユニオン	6
57	01	PV-1505110-00	SOLENOID VALVE	5ホ-トデソツハ-ン	2
58	02	PV-1502081-00	SOLENOID VALVE	デソツハ-ン	2
59		PV-1351170-00	ELECTROMAGNETIC VALVE	デソツハ-ン	2
60	*	PV-1552041-00	SOLENOID VALVE	デソツハ-ン	3
61		BT-0400251-EB	URETHANE HOSE, BLACK	ウレタンホ-スクロ	0.5
62		BT-0600401-EB	TUBE	チューブ	2
63		PJ-3040851-01	ELBOW UNION	エルボユニオン	3
64	*	PJ-3050800-01	PIPE TEE	イケイユニオンティ-	1

NOTE (注記)

01...UNTIL 10TH MACHINE
02...AFTER 11TH MACHINE
03...AFTER 11TH MACHINE ABOLITION

10台目まで
11台目以降
11台目以降廃止

28. BOBBIN WINDER COMPONENTS

糸巻装置関係

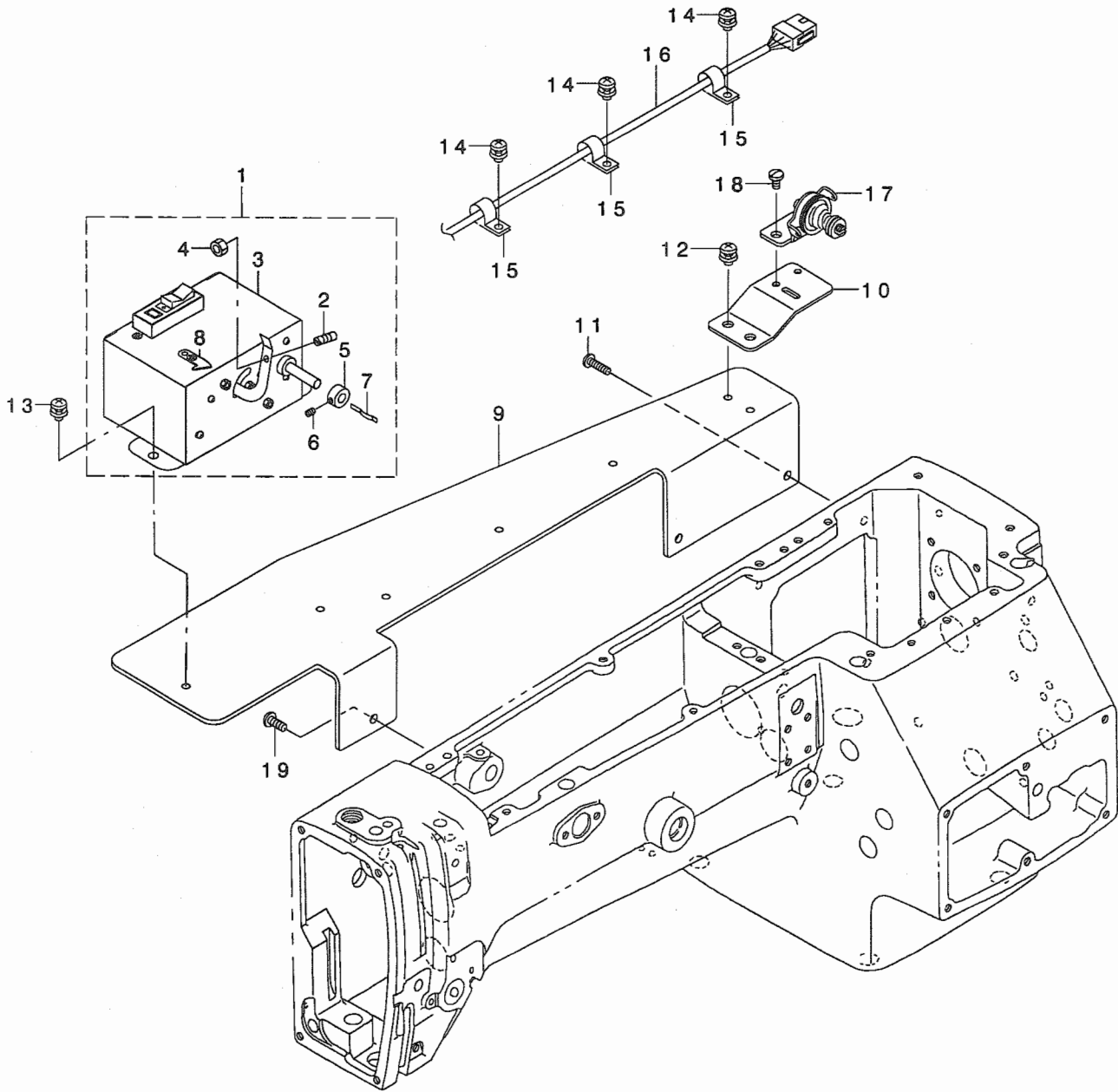

REF. NO	NOTE	PART NO.	D E S C R I P T I O N	ト ヲ メ イ	Qty
1		G8031-875-0A0	BOBBIN WINDER ASM.	イトマキソウチ (クミ)	1
2		G8031-875-000	BOBBIN PRESSER BOSS	ホ' ビ' ソオサエホ' ス	(1)
3		138-70258	BOBBIN THREAD WIDING DEVICE	イトマキソウチ(ケツコ' ウ)	(1)
4		NS-6110420-SP	NUT 11/64-40	ロツカクナツト 11/64-40	(1)
5		CS-0640611-SP	THRUST HOLDER	スラストウケ	(1)
6		SS-8090530-TP	SCREW 9/64-40 L= 5.0	トメネシ' 9/64-40 L=5	(1)
7		B3212-761-000	LATCH SPRING	ホ' ビ' ソトメハ' ネ	(1)
8		105-02300	THREAD CUTTER	イトキリホシ' イタ	(1)
9		G8033-875-000	BOBBIN DEVICE FITTING PLATE	イトマキソウチトリツケイタ	1
10		G3216-270-000	BOBBIN BASE	イトマキ' タ' イ	1
11		SS-4121615-SP	SCREW 3/16-28 L=16	SCREW 3/16-28 L=16	2
12		SL-4051091-SC	SCREW M5X0.8 L=10	ナ' ハ' コネシ' セムス M5X0.8 L=10	2
13		SL-4051091-SC	SCREW M5X0.8 L=10	ナ' ハ' コネシ' セムス M5X0.8 L=10	2
14		SL-4051091-SC	SCREW M5X0.8 L=10	ナ' ハ' コネシ' セムス M5X0.8 L=10	3
15		HX-0015000-0C	CABLE CLIP	ソクセンハ' -ツ	3
16		G8032-875-0A0	BOBBIN POWER SOURCE CORD ASM.	イトマキデ' ソケ' ソコ-ト' クミ	1
17		138-89951	BOBBIN GUIDE ASM.	イトマキアンナイ(クミ)	1
18		SS-7110840-SP	SCREW 11/64-40 L=7.8	マルヒラネシ' 11/64-40 L=7.8	2
19		SS-4121215-SP	SCREW 3/16-28 L=12	ナ' ハ' ネシ' 3/16-28 L=12	1

29. CONTROL BOX COMPONENTS

制御ボックス関係

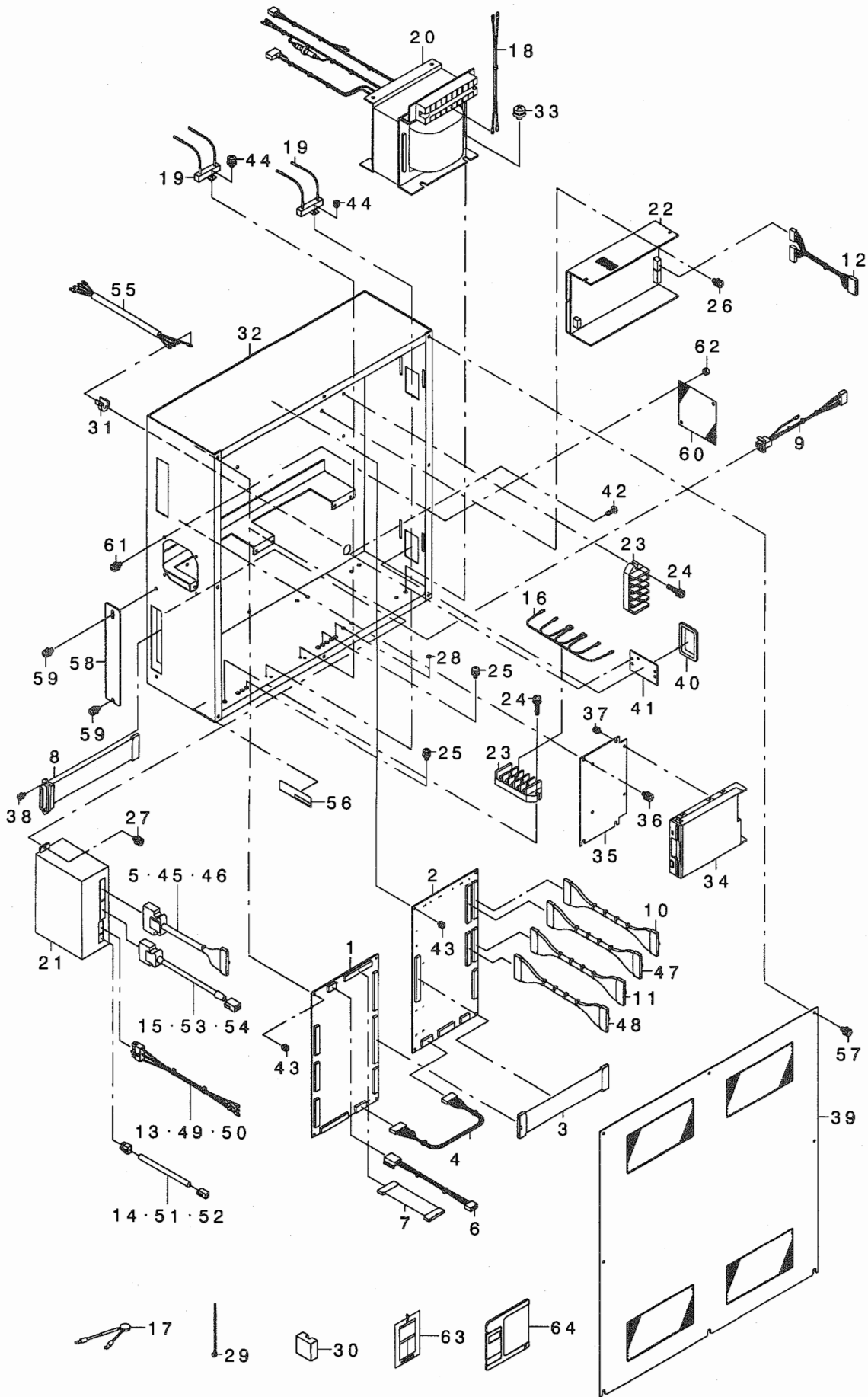

REF. NO	NOTE	PART NO.	DESCRIPTION	品名	Qty
1	*	M8601-575-AAO-A	CPU BOARD A ASM.	CPUキハ ソクミ	1
2		M8602-575-OAO	I/O CIRCUIT BOARD ASM.	I/O キハ ソクミ	1
3		M8501-575-OAO	SIGNAL CORD ASM.	シグナルコード クミ	1
4		M8502-575-OAO	CPU BOARD POWER CORD ASM.	CPUキハ ソク ソクコード クミ	1
5		M8504-575-OAO	SERVO CORD ASM.	サーボコード クミ	1
6		M8507-575-OAO	FDD POWER CORD ASM.	FDD ソク ソクコード クミ	1
7		M8508-575-OAO	FDD CORD ASM.	FDD コード クミ	1
8		M8510-575-OAO	INPUT DEVICE CORD ASM.	ニューリヨクソウチ コード クミ	1
9		M8511-575-OAO	INPUT DEVICE POWER CORD ASM.	ニューリヨクソウチ ソク ソクコード クミ	1
10		M8512-575-OAO	TERMINAL A CORD ASM.	タンシダ アイコード クミ	1
11		M8514-575-OAO	TERMINAL C CORD ASM.	タンシダ イコード クミ	1
12		M8516-575-OAO	DC POWER CORD ASM.	DC ソク ソクコード クミ	1
13		M8517-575-OAO	SERVO POWER CORD ASM.	サーボ ソク ソクコード クミ	1
14		M8520-575-OAO	MOTOR CORD ASM.	モーターコード クミ	1
15		M8523-575-OAO	ENCORDER CORD ASM.	エンコーダコード クミ	1
16		M8526-575-OAO	JUMPER CORD ASM.	ジャンパーコード クミ	1
17	01	M8547-575-OAO	CONDENSER ASM.	コンデンサ クミ	1
18		M8543-575-OAO	TRANSFORMER POWER CORD ASM.	トランス ソク ソクコード クミ	1
19		M8544-575-OAO	REGERATIVE RESISTOR ASM.	カイセイテイコウ クミ	2
20		M8901-575-OAO	TRANSFORMER ASM.	トランス クミ	1
21		HM-0013500-00	AC SERVO MOTOR DRIVER	ACサーボ モータードライバ	3
22		HX-0040500-00	POWER SUPPLY(AC+5V/2A-+24V/4A)	デソクソ	1
23		HK-0455500-60	TERMINAL	タンシダ イ	2
24		SL-4042091-SC	SCREW M4X0.7 L=20	ナハ コネソク セムス M4X0.7 L=20	4
25		SL-4041081-SC	SCREW M4 L=10	ナハ コネソク セムス M4 L=10	7
26		SL-4041081-SC	SCREW M4 L=10	ナハ コネソク セムス M4 L=10	2
27		SL-4041091-SC	SCREW M4 L=10	ナハ コネソク セムス M4X0.7 L=10	6
28		100-04109	GROUND MARK	グランド マーク	2
29		EA-9500B01-00	CABLE BAND	ソクセソハ ソド	12
30	01	HN-0009900-0B	FERRITE CLAMP L	ノイズ フィルタ	1
31		HX-0009800-00	CORD BUSH	コード プッシュ	1
32	*	M1001-575-000-A	CONTROL BOX	セイキ ヨボ ックス	1
33	*	SL-4061091-SC	SCREW	サカ ネツキネソク	4
34		S9622-710-000	MICRO FLOPPY DISC DEVICE	マイクロフロッピー イーデー イスクソウチ	1
35		M1011-512-000	FDD INSTALLING PLATE	FDDトリツケイタ	1
36		SL-4041091-SC	SCREW M4 L=10	ナハ コネソク セムス M4X0.7 L=10	4
37		SL-4030691-SC	SCREW M3X6	ナハ コネソク セムス M3X0.5 L=6	4
38		SL-4030881-SC	SCREW M3X8	ナハ コネソク セムス M3X0.5 L=8	2
39	*	M1002-575-OAO	CONTROL BOX COVER ASM.	セイキ ヨボ ックスカバー - クミ	1
40		HX-0040700-00	BUSH	プッシュ	2
41		I78-45009	CORD FITTING PLATE	コード トメイタ	2
42		SL-4041091-SC	SCREW M4 L=10	ナハ コネソク セムス M4X0.7 L=10	4
43		SL-4030681-SC	SCREW M3 L=6	サカ ネツキ ナハ コネソク M3 L=6	8
44		SL-4030691-SC	SCREW M3X6	ナハ コネソク セムス M3X0.5 L=6	2
45		M8505-575-OAO	SERVO CORD X ASM.	サーボコード Xクミ	1
46		M8506-575-OAO	SERVO CORD Y ASM.	サーボコード Yクミ	1
47		M8513-575-OAO	TERMINAL B CORD ASM.	タンシダ イ Bコード クミ	1
48		M8515-575-OAO	TERMINAL D CORD ASM.	タンシダ イ Dコード クミ	1
49		M8518-575-OAO	SERVO POWER CORD X ASM.	サーボ ソク ソクコード Xクミ	1
50		M8519-575-OAO	SERVO POWER CORD Y ASM.	サーボ ソク ソクコード Yクミ	1
51		M8521-575-OAO	MOTOR CORD X ASM.	モーターコード Xクミ	1
52		M8522-575-OAO	MOTOR CORD Y ASM.	モーターコード Yクミ	1
53		M8524-575-OAO	ENCODER CORD X ASM.	エンコーダコード Xクミ	1
54		M8525-575-OAO	ENCODER CORD Y ASM.	エンコーダコード Yクミ	1
55		M8527-575-OAO	POWER INTERIOR CABLE ASM.	デソクソ ナイブ ケーブ ル クミ	1
56		M9901-575-000	RATING NAME PLATE	テイカクメイハン	1
57		SL-4041091-SC	SCREW M4 L=10	ナハ コネソク セムス M4X0.7 L=10	8
58		M1010-510-000	PLATE	コネクタメクリイタ	1
59		SL-4041091-SC	SCREW M4 L=10	ナハ コネソク セムス M4X0.7 L=10	2
60	*	M1004-581-000	VENTILATION COVER	カンキカハ	1
61	*	SL-4041091-SC	SCREW M4 L=10	ナハ コネソク セムス M4X0.7 L=10	4
62	*	NM-6040001-SB	NUT M4	ロツカクナツト M4X0.7 リツ	4
63	*	M8550-575-OAO	ACCESSORIES ASM.	フツ クヒソ クミ	1
64	*	HX-0029700-00	FLOPPY MEDIA	フロッピー - メデー	1

NOTE (注記)

01...FOR JE

JE用

30. OPERATION PANEL COMPONENTS

操作パネル関係

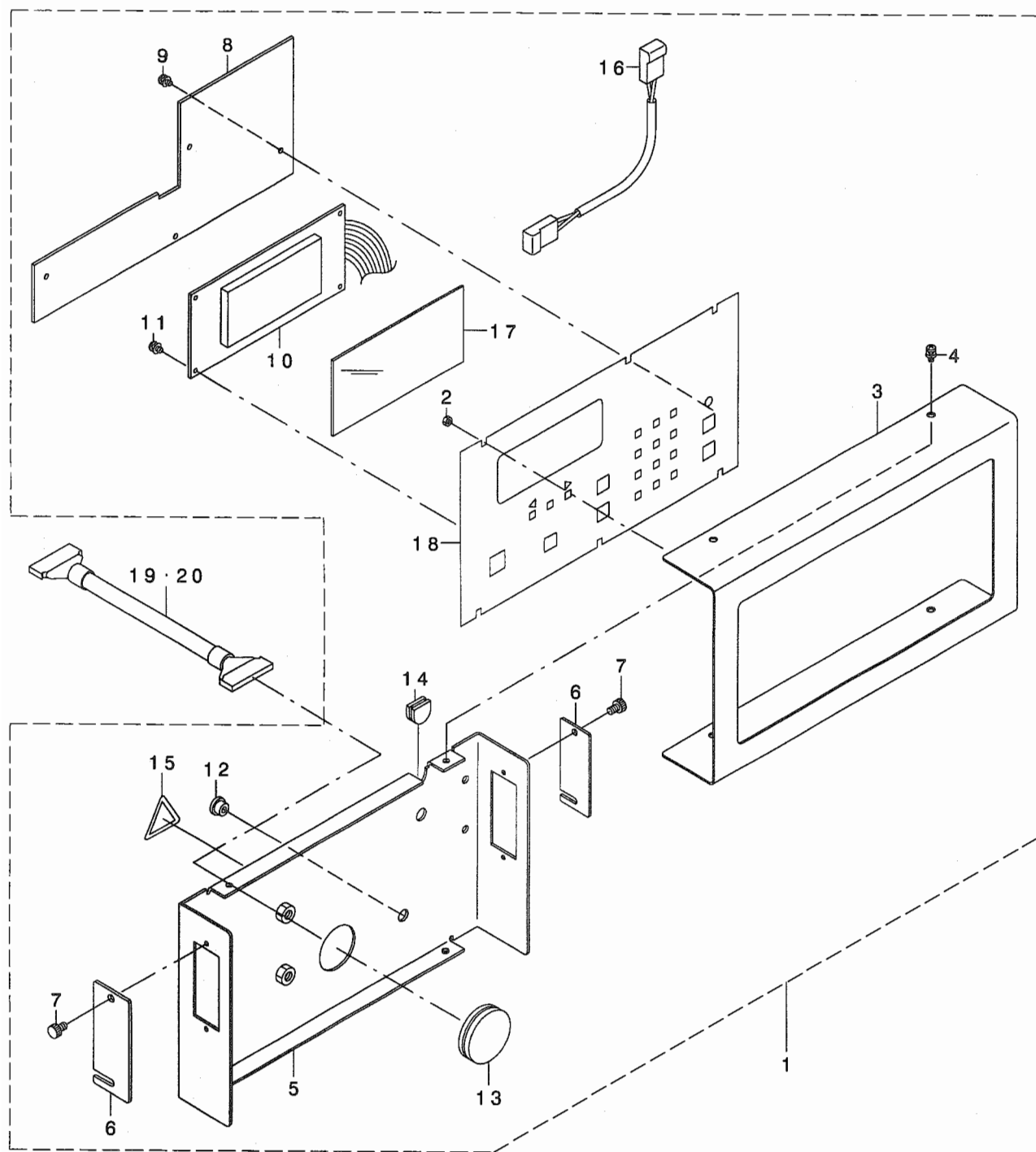

REF. NO	NOTE	PART NO.	DESCRIPTION	ヒソメイ	Qty
1	*	M1010-575-0A0	OPERATION PANEL ASM.	ソウサハ° ネル クミ	1
2		NM-6030001-SC	NUT M3	ロツカクナツト M3X0.5 1シユ	(6)
3		G1012-192-000	FITTING PLATE	ソウサハ° ネル トリツケイタ	(1)
4		SL-4030891-SC	SCREW M3X8	ナハ° コネジ° セムス M3 L=8	(4)
5		G1013-192-000	REAR PLATE	ソウサハ° ネル ウライタ	(1)
6		G1014-192-000	SWITCH COVER	スイッチカハ° -	(2)
7		G6010-003-000	KNOB SCREW	テ° イツフ° スイッチ フタ ネジ°	(4)
8		G8602-195-0A0	PANEL BASE A ASM.	ハ° ネルキハ° ソクミ	(1)
9		SL-4030681-SC	SCREW M3 L=6	サ° カ° ネツキ ナハ° コネジ° M3 L=6	(4)
10		G8525-192-0A0	LCD BASE ASM.	LCD キハ° ソクミ	(1)
11		SL-4030681-SC	SCREW M3 L=6	サ° カ° ネツキ ナハ° コネジ° M3 L=6	(4)
12		TA-0800504-R0	PLUG D=8 L=4.5	トメセン D=8X4.5	(2)
13		HX-0022100-0E	BUSH	フ° ツシユ	(1)
14		M1001-060-000	PLUG	メクラフ° ツシユ	(1)
15		CM-3001000-01	LABEL	キケンテ° ソアツケイコクツ-ル(31.5)	(1)
16		G8533-192-0A0	CABLE ASM.	ハ° ツクライトケ-フ° ルクミ	(1)
17		G1018-192-000	PLATE	アクリルイタ	(1)
18		M1010-575-000	OPERATION PANEL PLATE	ソウサハ° ネルイタ	(1)
19		M8545-575-0A0	PANEL CABLE ASM.	ハ° ネルケ-フ° ルクミ	1
20	01	M8546-575-0A0	PANEL SHIELD CABLE ASM.	ハ° ネルシ-ルト° ケ-フ° ルクミ	1
		NOTE (注記)	01....FOR JE	JE用	

31. MARKING LIGHT COMPONENTS (OPTIONAL PARTS)

マーキングライト関係 (オプション部品)

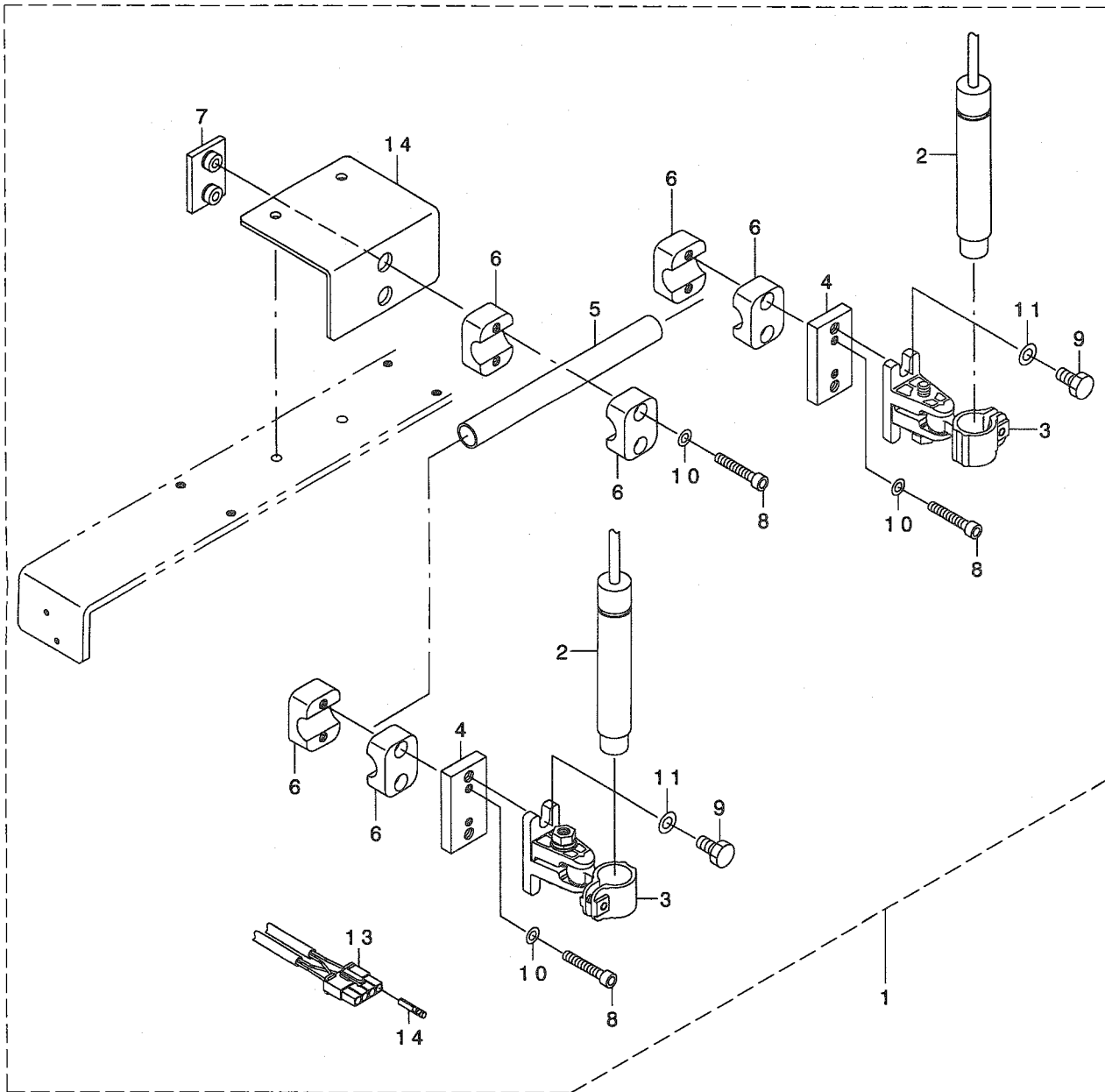

REF. NO	NOTE	PART NO.	DESCRIPTION	ル シ メ イ	Qty
1	*	G9001-875-0A0	FITTING PLATE ASM.	マ-キング ライト トリツケイタクミ	1
2		HE-0001100-00	LIGHT	ライト	(2)
3		B5006-222-000	MARKING LIGHT MOUNTING BASE	マ-キング ライト トリツケト・ダ・イ	(2)
4		G8045-870-000	MARKING LIGHT FIXING PLATE	マ-キング ライトコテイイタ	(2)
5		G7521-870-000	GARMENT CLEARING ARM STOPPER	ミゴ' ロハライウヂ' ストッパ'	(1)
6		G7524-870-000	PIPE CLAMP MAIN BODY	ハ' イフ' クランフ' ホンタイ	(6)
7		G7525-870-000	PIPE CLAMP LOWER PLATE	ハ' イフ' クランフ' シタイ	(1)
8		SM-6063502-TN	HEXAGONAL-HOLE BOLT M6 L=35	ロツカクアナホ' ルト M6 L=35	(6)
9		SM-9081603-SC	HEXAGONAL HEAD SCREW	ロツカクホ' ルト	(4)
10		WP-0641600-SC	WASHER 6.4X12.5X1.6	ヒラサ' ガ' ネ	(6)
11		WP-0841600-OE	WASHER 8.4X15.5X1.6	ヒラサ' ガ' ネ 8.4X15.5X1.6	(4)
12		HK-0044400-40	4-POLE CONNECTOR	コネクタ 4P	(1)
13		D6042-555-B00	PIN TERMINAL, FEMALE	ピン タ-ミナル メス	(4)
14		G9001-875-000	MARKING LIGHT FITTING PLATE	マ-キング ライト トリツケイタ	(1)

32. GARMENT PUT BASE COMPONENTS (OPTIONAL PARTS)

身頃置き台関係 (オプション部品)

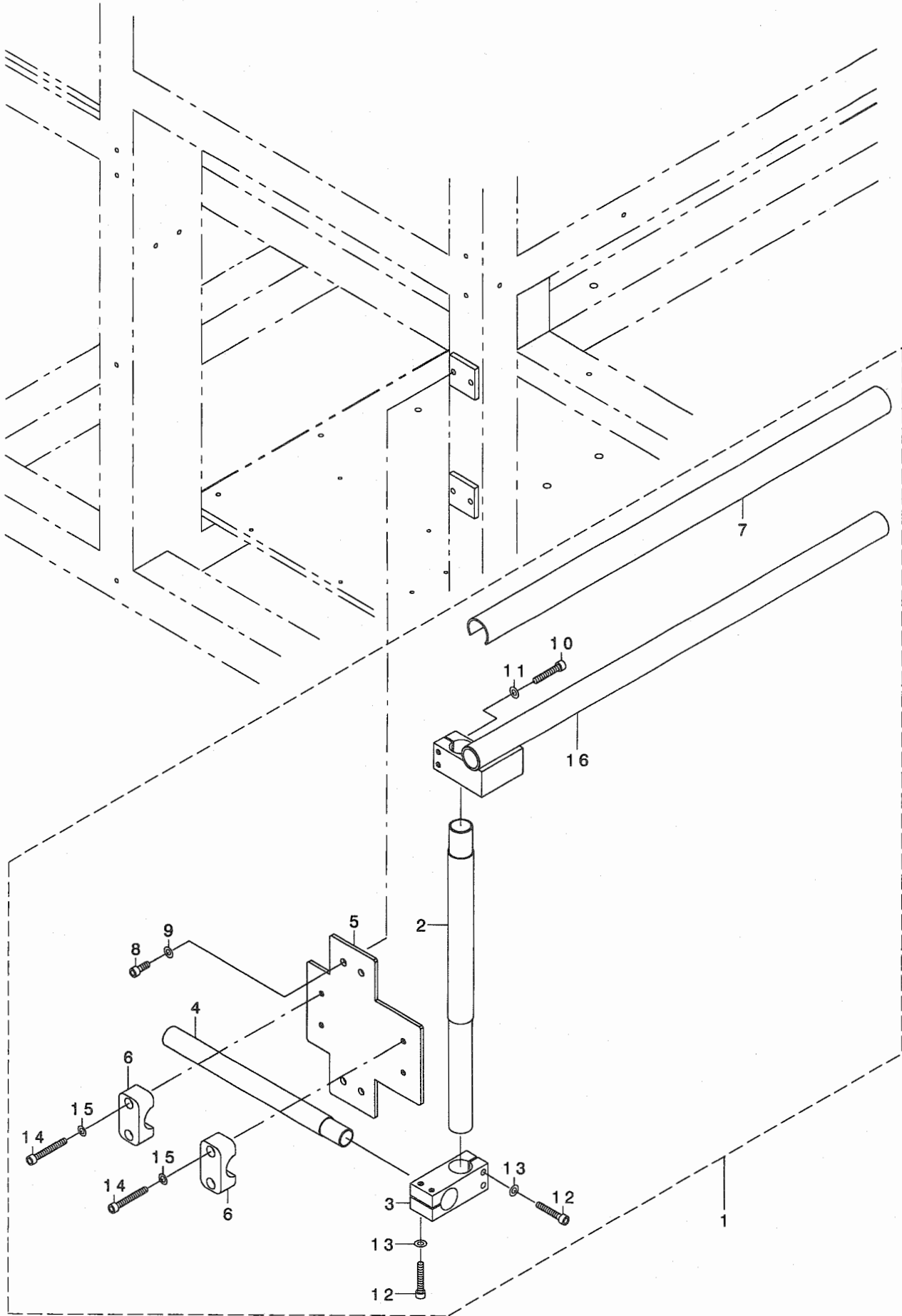

REF. NO	NOTE	PART NO.	DESCRIPTION	ヒョウメ	Qty
1	*	G9011-875-0B0	GARMENT PUT BASE ASM.	ミコ ロオキタ イクミ	1
2		G9013-875-000	GARMENT PUT BASE STRUT A	ミコ ロオキタ イツチュウ A	(1)
3		G9014-875-000	GARMENT PUT BASE COUPLING	ミコ ロオキタ イツキ テ	(1)
4		G9015-875-000	GARMENT PUT BASE STRUT B	ミコ ロオキタ イツチュウ B	(1)
5		G9016-875-000	GARMENT PUT BASE FITTING BASIS	ミコ ロオキタ イトリツケト タ イ	(1)
6		G9017-875-000	PIPE CLAMP	ハ イフ クランプ	(4)
7		G9018-875-000	GARMENT PUT BASE RUBBER	ミコ ロオキタ イラハ -	(1)
8		SM-6061602-TN	SCREW M6 L=16	ロツカクアナホ ルト M6 L=16	(4)
9		WP-0641601-SC	WASHER	ヒラサ カ ネ ミカ キマル M6	(4)
10		SM-6063502-TN	HEXAGONAL-HOLE BOLT M6 L=35	ロツカクアナホ ルト M6 L=35	(2)
11		WP-0641601-SC	WASHER	ヒラサ カ ネ ミカ キマル M6	(2)
12		SM-6063502-TN	HEXAGONAL-HOLE BOLT M6 L=35	ロツカクアナホ ルト M6 L=35	(4)
13		WP-0641601-SC	WASHER	ヒラサ カ ネ ミカ キマル M6	(4)
14		SM-6064502-TP	SCREW M6 L=45	ロツカクアナホ ルト	(4)
15		WP-0641600-SC	WASHEW 6.4X12.5X1.6	ヒラサ カ ネ	(4)
16		G9011-875-0A0	GARMENT PUT BASE PIPE COMPL.	ミコ ロオキタ イハ イフ ケツゴ ウ	(1)

33. ACCESSORIES COMPONENTS

付属品関係

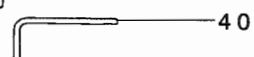
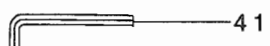
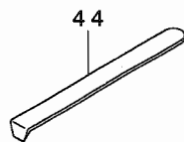
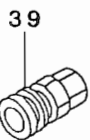
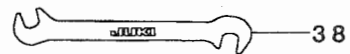
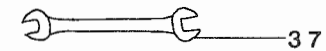
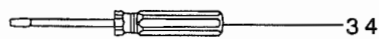
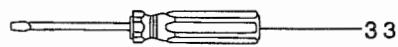
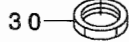
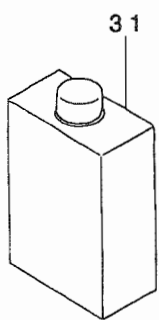
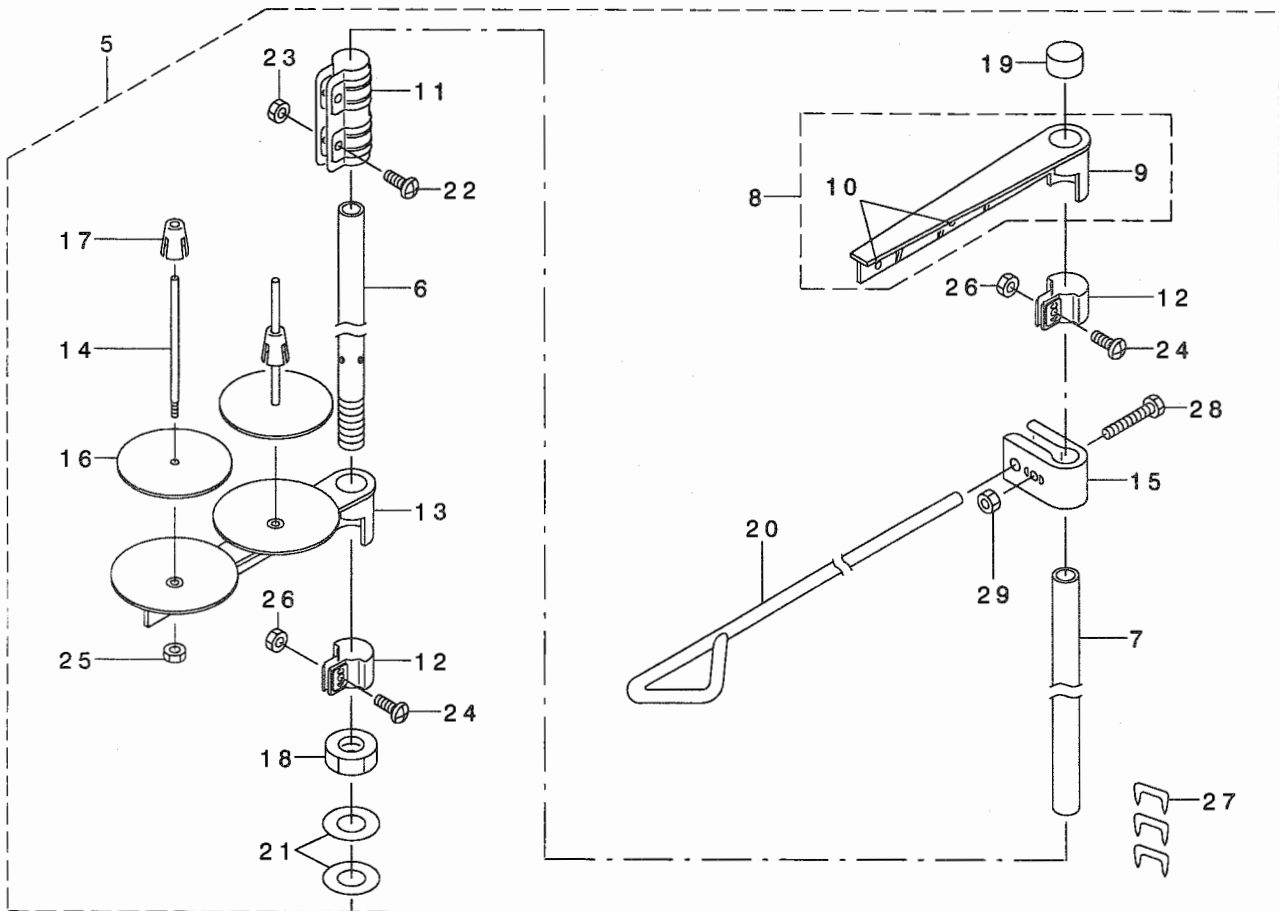
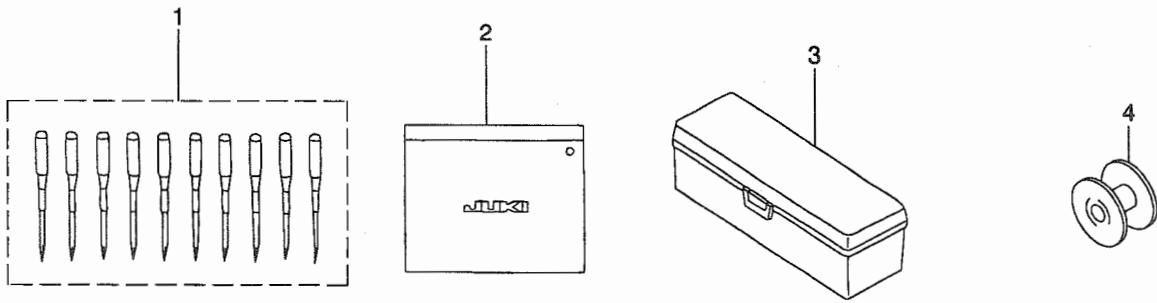

REF. NO	NOTE	PART NO.	DESCRIPTION	ヒョウメイ	Qty
1		MC-2005313-0T	NEEDLE 134SERV7 NM130-10	ハリ 134SERV7 NM130-10	1
2		B9101-552-000	ACCESSORY BOX	フツクヒンハコ	1
3		B8601-WP1-0A0	TOOL BOX ASM.	コークハコクミ	1
4		G1817-875-000	BOBBIN	ホビン	3
5		B3301-481-BA0	THREAD STAND ASM.	イトタテソウチクミ	1
6		111-85105	SPOOL REST ROD, LOWER	イトタテホウウシタ	(1)
7		111-85204	SPOOL REST ROD, UPPER	イトタテホウウエ	(1)
8		111-85352	THREAD GUIDE ASM.	イトタテイトアンナイクミ	(1)
9		111-85303	THREAD GUIDE	イトタテイトアンナイ	(1)
10		B3319-704-L00	THREAD GUIDE	イトミチ	(2)
11		B3305-704-000-A	SPOOL REST ROD JOINT	イトタテホウツキテ	(1)
12		111-85402	THREAD GUIDE ARM JOINT	イトタテウデシメカナク	(2)
13		111-85006	SPOOL REST ARM	イトタテウデ	(1)
14		B3320-704-L00-A	SPOOL PIN	イトマキウケホウウ	(2)
15		B3304-704-000-A	THREAD GUIDE ARM HOLDER	イトアンナイウデホルダ-	(1)
16		B3311-012-000	SPOOL REST CUSHION	イトマキウケサ	(2)
17		111-85501	SPOOL RETAINER	イトマキフレトメ	(2)
18		B3317-704-000	NUT	イトタテホトメナツト	(1)
19		B3311-704-000	SPOOL REST ROD CAP	イトタテホキヤツブ	(1)
20		B3309-481-000	THREAD GUIDE, LOWER	イトタテイトアンナイ	(1)
21		WP-1612616-SE	WASHER 16X30X2.6	ヒラサガネ	(2)
22		SM-4051405-SE	SCREW M5 L=14	ナハコネシ M5 L=14	(2)
23		NM-6050001-SE	NUT M5	ロツカクナツト M5	(2)
24		SM-4051405-SE	SCREW M5 L=14	ナハコネシ M5 L=14	(2)
25		NM-6050001-SE	NUT M5	ロツカクナツト M5	(2)
26		NM-6050001-SE	NUT M5	ロツカクナツト M5	(2)
27		MAO-11532000	CORD STAPLE	コートステツブル	(3)
28		SM-6053000-SE	SCREW M5X0.8 L=30	ヒラコネシ M5X0.8 30	(1)
29		NM-6050001-SE	NUT M5	ロツカクナツト M5	(1)
30		B3317-704-000	NUT	イトタテホトメナツト	1
31		MDF-RX1001L0	DEFRIX OIL NO.1 800CC	デフレツクスオイル NO1	2
32		B9109-555-000	SCREW DRIVER, LARGE	トライハタイ	1
33		B9110-012-000	SCREW DRIVER, MIDDLE	トライハタ(チユウ)	1
34		B9111-012-000	SCREW DRIVER, SMALL	トライハタ(ショウ)	1
35		J1071-000-000	SCREW DRIVER	シユウシネシマツシ(2ハソ)	1
36		D9103-555-D00	WRENCH 6X7	リヨウクチスハナ 6X7	2
37		B9110-804-000	WRENCH (8X9)	スハナ 8X9	1
38		B9109-804-000	WRENCH (5X6)	シユオクリウデヒソスハナ	1
39		PJ-3090052-01	PLUG	アラカ	1
40		B9141-372-000	HEXAGONAL WRENCH, LARGE	ロツカクホスハナ(タイ)	1
41		B9140-372-000	HEXAGONAL WRENCH, SMALL	ロツカクホスハナ(ショウ)	1
42		GCT-02906000	HEXAGONAL SPANNER	6カクホスハナ	1
43		B9142-372-000	HEXAGONAL WRENCH (7.1X8.1)	ロツカクホスハナ(7.1X8.1)	1
44		B9101-490-000	DRIVER	トライハタ	1
45		G9101-875-000	HOOK TIMING GAUGE	カマタイミンクケシ	1

34. EXCLUSIVE PARTS FOR AW-2(1)

AW-2専用部品 (1)

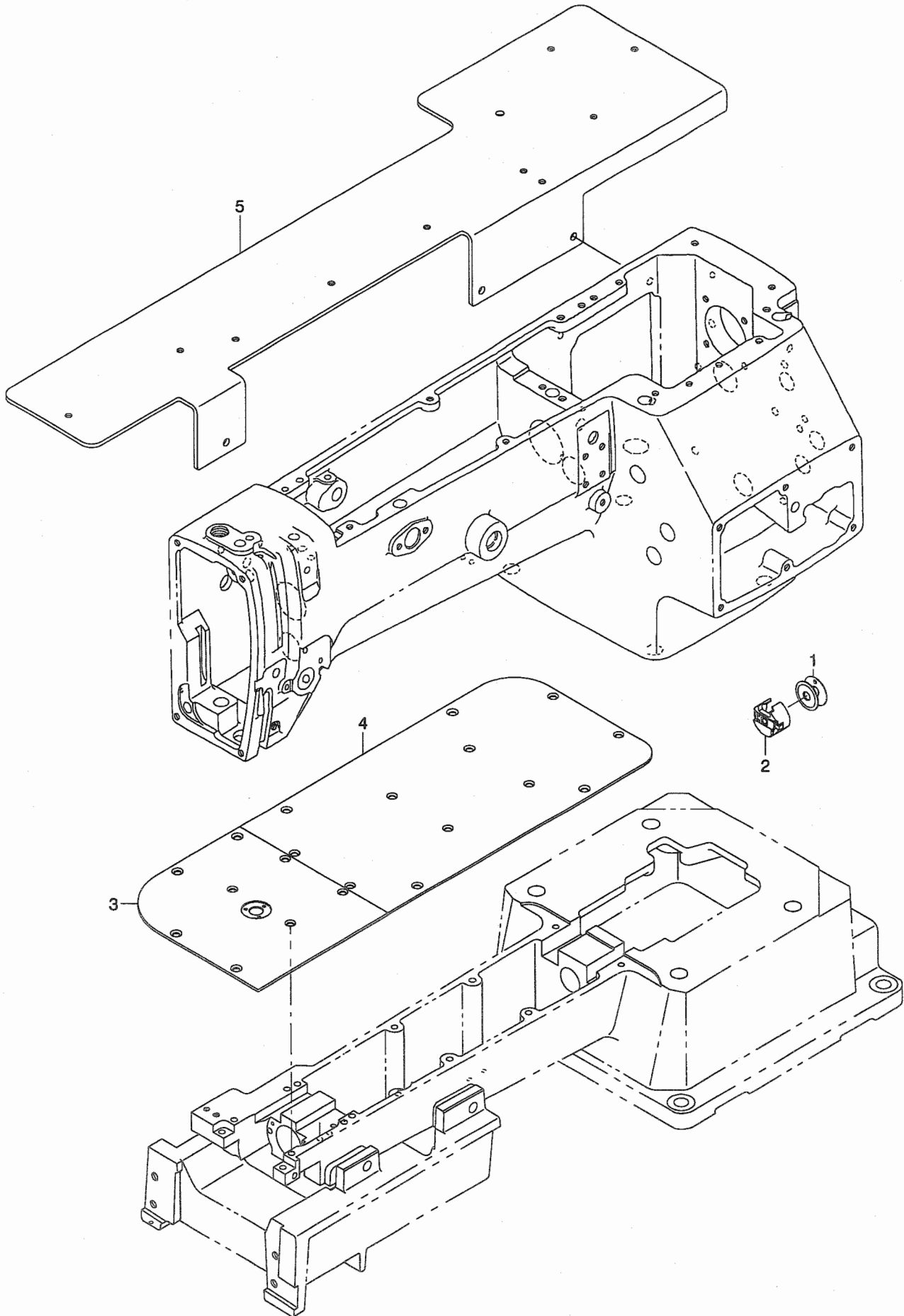

REF. NO	NOTE	PART NO.	DESCRIPTION	品名	Qty
1	*	GAW-025010A0	BOBBIN ASM.	ホビオンクミ	1
2	*	GAW-02502000	BOBBIN CASE	ホビオンケース	1
3	*	G2420-875-A00	NEEDLE PLATE A	ハリイタA	1
4	*	G2421-875-A00	NEEDLE PLATE B	ハリイタB	1
5	*	G8033-875-A00	BOBBIN DEVICE FITTING PLATE	イトマキソウチトリツケイタ	1

35. EXCLUSIVE PARTS FOR AW-2(2)

AW-2専用部品 (2)

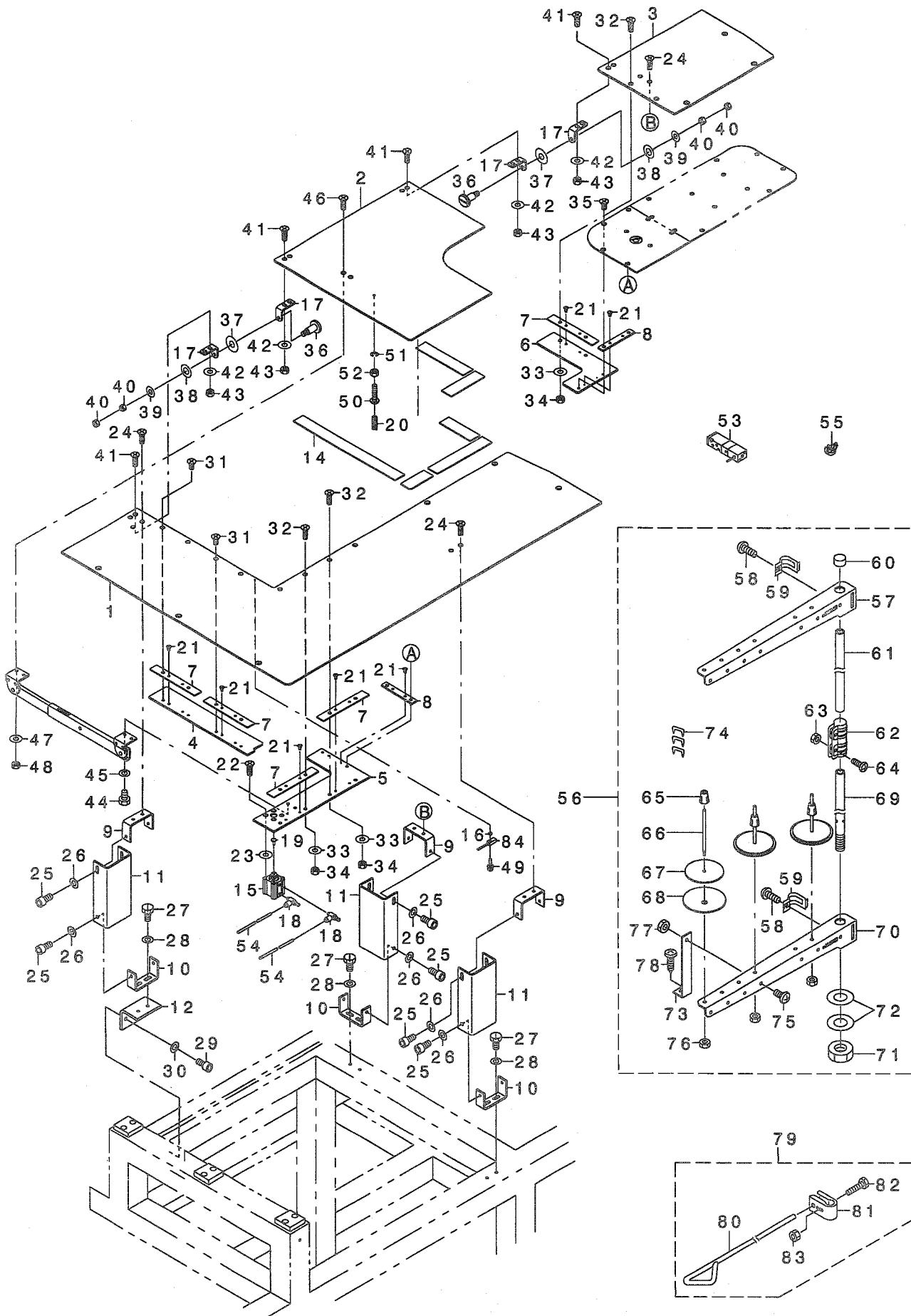

REF. NO	NOTE	PART NO.	DESCRIPTION	ヒシメイ	Qty
1	*	G8101-875-000	TABLE B1	テ-ブ AB1	1
2	*	G8102-875-000	TABLE B2	テ-ブ AB2	1
3	*	G8103-875-000	TABLE B3	テ-ブ AB3	1
4	*	G8104-875-000	MAGNET PLATE A	マグ ネットA レ-トA	1
5	*	G8105-875-000	MAGNET PLATE B	マグ ネットA レ-トB	1
6	*	G8106-875-000	MAGNET PLATE C	マグ ネットA レ-トC	1
7	*	G8107-875-000	MAGNET SPACER A	マグ ネットスA -9A	5
8	*	G8108-875-000	MAGNET SPACER B	マグ ネットスA -9B	2
9	*	G8109-875-000	TABLE SUPPORTER A	テ-ブ ルサホ -9A	3
10	*	G8110-875-000	TABLE SUPPORTER B	テ-ブ ルサホ -9B	3
11	*	G8111-875-000	TABLE SUPPORTER C	テ-ブ ルサホ -9C	3
12	*	G8112-875-000	TABLE SUPPORTER D	テ-ブ ルサホ -9D	1
13	*	G8115-875-000	ONETOUCH STAY	ワンタッチステー	1
14	*	G8116-875-000	RUBBER MAGNET	ラハ-マグ ネット	1
15	*	PA-1601524-00	CYLINDER	シリンドア	1
16	*	G5841-830-000	SPACER	スA- -サ	1
17	*	140-02604	REAR COVER INSTALLING PLATE	コウア カハ- トリツクイタ	4
18	*	PC-0105080-00	SPEED CONTROLLER	スビ- ト コントローラ	2
19	*	HX-0023600-0A	CLAMP	クランプ	1
20	*	229-24906	OIL REGULATOR SCREW SPRING	ユリヨウチヨウセツネン ハ' ネ	1
21	*	SM-1020450-TP	SCREW M2 L=4	チラコネン M2 L=4	14
22	*	SM-1041201-SC	SCREW M4 L=12	チラコネン M4X0.7 L=12	4
23	*	WP-0482086-SD	WASHER 4.8X11.5X2	ヒラサ' ガネ 4.8X11.5X2	4
24	*	SM-1041201-SC	SCREW M4 L=12	チラコネン M4X0.7 L=12	6
25	*	SM-6051002-TN	BOLT	ロツカクナツト 8ト	12
26	*	WP-0531001-SC	WASHER	ヒラサ' ガネ ミガキマ M5	12
27	*	SM-9051050-SC	SCREW M5X0.8 L=10	ロツカクナツト M5X0.8 L=10	6
28	*	WP-0531001-SC	WASHER	ヒラサ' ガネ ミガキマ M5	6
29	*	SM-6051002-TN	BOLT	ロツカクナツト 8ト	2
30	*	WP-0531001-SC	WASHER	ヒラサ' ガネ ミガキマ M5	2
31	*	SM-1040801-SC	SCREW M4X0.7 L=8	チラコネン M4X0.7 L=8	4
32	*	SM-1041201-SC	SCREW M4 L=12	チラコネン M4X0.7 L=12	6
33	*	WP-0482086-SD	WASHER 4.8X11.5X2	ヒラサ' ガネ 4.8X11.5X2	6
34	*	NM-6040001-SC	NUT M4	ロツカクナツト M4	6
35	*	SM-1040801-SP	SCREW M4X0.7 L=8	チラコネン M4X0.7 L=8	4
36	*	SD-0601021-SP	HINGE SCREW D=6 H=10.2	ダ' コネン D=6 H=10.2	2
37	*	WP-0612516-SD	WASHER 6.1X15.2X2.5	ヒラサ' ガネ 6.1X15.2X2.5	2
38	*	WP-0641601-SD	WASHER M6	ヒラサ' ガネ ミガキマ M6	2
39	*	WP-0450801-SD	WASHER 4.5X10X0.8	ヒラサ' ガネ 4.5X10X0.8	2
40	*	NS-6110310-SP	NUT 11/64-40	ロツカクナツト 11/64-40	4
41	*	SM-1041201-SC	SCREW M4 L=12	チラコネン M4X0.7 L=12	8
42	*	WP-0482086-SD	WASHER 4.8X11.5X2	ヒラサ' ガネ 4.8X11.5X2	8
43	*	NM-6040001-SC	NUT M4	ロツカクナツト M4	8
44	*	SM-9050813-SC	SCREW M5X0.8 L=8	ロツカクナツト M5X0.8 L=8	2
45	*	WP-0531001-SC	WASHER	ヒラサ' ガネ ミガキマ M5	2
46	*	SM-1041201-SC	SCREW M4 L=12	チラコネン M4X0.7 L=12	2
47	*	WP-0482086-SD	WASHER 4.8X11.5X2	ヒラサ' ガネ 4.8X11.5X2	2
48	*	NM-6040001-SC	NUT M4	ロツカクナツト M4	2
49	*	SL-4851091-SC	SCREW	サ' ガネツキネン	1
50	*	SM-4041601-SC	SCREW M4X0.7 L=16	ナハ' コネン M4 L=16	1
51	*	WS-0410002-KN	SPRING WASHER	ハ' ネサ' ガネ M4	1
52	*	NM-6040001-SC	NUT M4	ロツカクナツト M4	1
53	*	PV-1502080-00	SOLENOID VALVE	デンソウ バ' ヅ	2
54	*	BT-0400251-EB	URETHANE HOSE, BLACK	ウレタンホ- スクロ	10
55	*	G1816-875-000	BOBBIN CASE	ま' ビ' ンケース	1
56	*	D3301-772-TAB	THREAD STAND ASM.	イトダテウチクミ	1
57	*	B3319-704-L00	THREAD GUIDE	イトミチ	(1)
58	*	SM-6061610-SC	SCREW M6 L=16	ヒラコネン M6 L=16	(2)
59	*	B3318-704-L00-A	THREAD GUIDE ARM JOINT	イトダテウチ' シメカク	(2)
60	*	B3311-704-000	SPOOL REST ROD CAP	イトダテホ' -キキツア	(1)
61	*	111-85204	SPOOL REST ROD,UPPER	イトダテホ' ウウエ	(1)
62	*	B3305-704-000-A	SPOOL REST ROD JOINT	イトダテホ' -ツキ' テ	(1)
63	*	NM-6050001-SE	NUT M5	ロツカクナツト M5	(2)
64	*	SM-4051405-SE	SCREW M5 L=14	ナハ' コネン M5 L=14	(2)
65	*	111-85501	SPOOL RETAINER	イトマキ フレト' メ	(3)
66	*	B3320-704-L00-A	SPOOL PIN	イトマキウケホ' ウ	(3)
67	*	B3311-012-000	SPOOL REST CUSHION	イトマキウケサ'	(3)
68	*	119-66504	SPOOL REST	イトマキウケサ' ラ	(3)
69	*	111-85105	SPOOL REST ROD,LOWER	イトダテホ' ウ' シタ	(1)
70	*	119-69508	SPOOL REST ARM A	イトダテウチ' A	(1)
71	*	B3317-704-000	NUT	イトダテホ' - トメナツト	(1)
72	*	WP-1612616-SE	WASHER 16X30X2.6	ヒラサ' ガネ	(2)
73	*	B3321-704-L00	SPOOL REST ARM SUPPORT, A	イトダテウチ' サチエ A	(1)
74	*	MAO-11532000	CORD STAPLE	コ-ト' ステツア ル	(3)
75	*	SM-4061201-SE	SCREW M6 L=12	ナハ' コネン M6 L=12	(1)
76	*	NM-6050001-SE	NUT M5	ロツカクナツト M5	(3)
77	*	NM-6060001-SE	NUT M6	ロツカクナツト M6 1ツユ	(1)
78	*	SK-3382001-SE	SCREW D=3.8 L=20	マルモコネン D=3.8 L=20	(1)
79	*	B3309-481-0A0	THREAD GUIDE ARM ASM.	イトダテイトアンナイウチ' (クミ)	1
80	*	B3309-481-000	THREAD GUIDE, LOWER	イトダテイトアンナイ	(1)
81	*	B3304-704-000-A	THREAD GUIDE ARM HOLDER	イトアンナイウチ' 50ルダ -	(1)
82	*	SM-6052700-SC	SCREW M5 L=27	ヒラコネン M5X0.8 L=27	(1)
83	*	NM-6050001-SC	NUT M5	ロツカクナツト M5X0.8 1ツユ	(1)
84	*	HD-0015500-OC	PROXIMITY SWITCH	キンセツスイツチ	1

36. EXCLUSIVE PARTS FOR AW-2(3)

AW-2専用部品 (3)

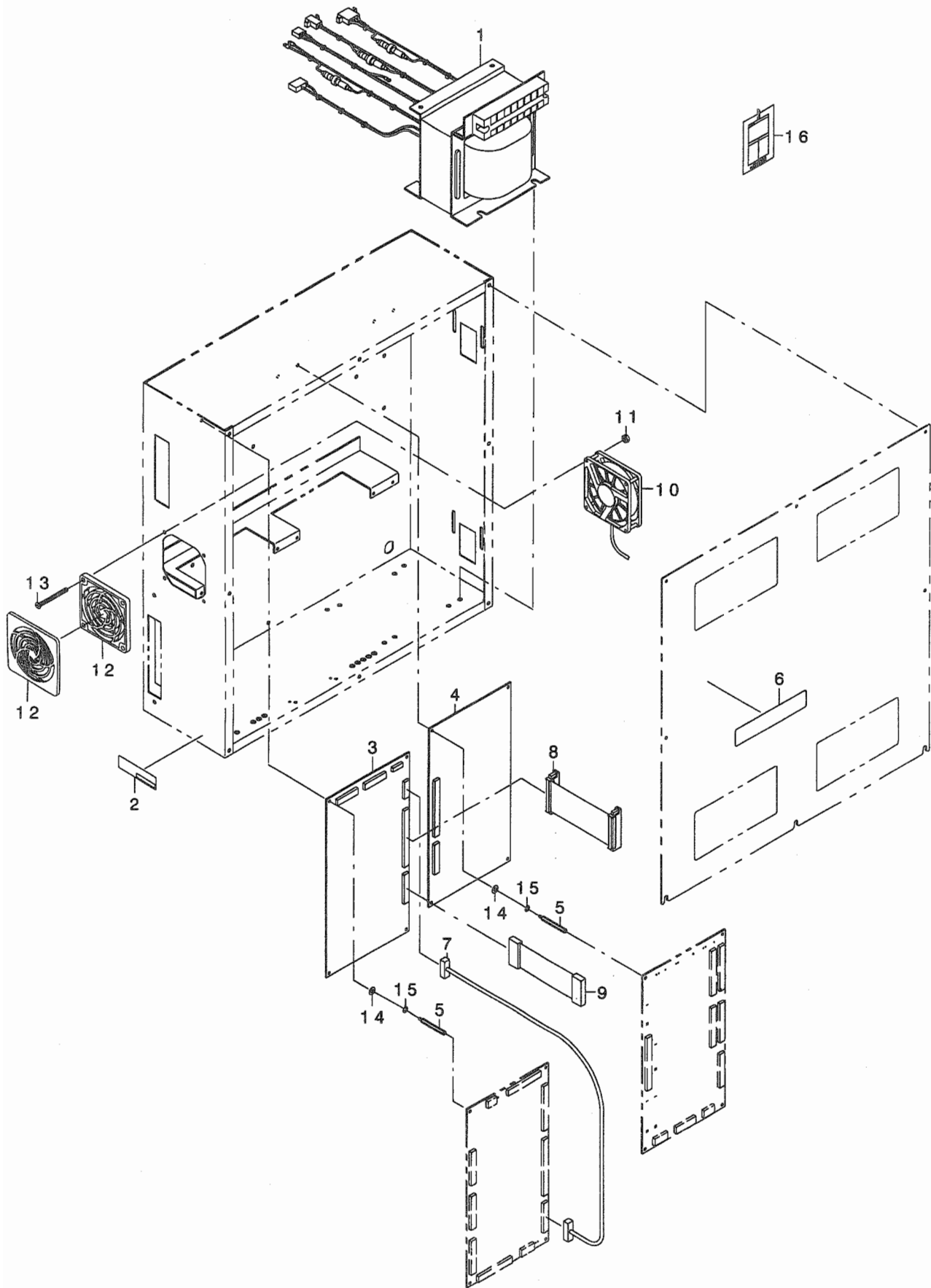

REF. NO	NOTE	PART NO.	DESCRIPTION	ヒョウメイ	Qty
1	*	M8901-576-0A0	TRANSFORMER ASM.	トランスクミ	1
2	*	M9901-576-000	RATING NAME PLATE	テイカクメイハン	1
3	*	GAW-028010B0	AW2 CPU BOARD WHOLE ASM.	AWZ CPUキハソウクミ	1
4	*	GAW-028020A0	AW2 DRV BOARD ASM.	AW2 DRVキハソクミ	1
5	*	HX-0035400-OK	BASE SUPPORT	キハソサポート	8
6	*	M3009-510-000	FAN CLEANING SEAL	ファンセイソウシール	1
7	*	GAW-028350A0	AVP IF CABLE ASM.	AVP IFソクセンクミ	1
8	*	GAW-02831000	CPU-DRV RELAY CABLE	CPU-DRVチュウケイソクセン	1
9	*	GAW-028320A0	POWER SOURCE CABLE ASM.	CPU-DRVテソケソクセンクミ	1
10	*	GAW-028390A0	FAN MOTOR ASM.	ファンモータクミ	1
11	*	NM-6030003-SC	NUT M3	ロツカクナツト M3	2
12	*	HM-0008600-10	FAN FILTER	モータハーツ	1
13	*	SM-1033501-SC	SCREW M3X0.5 L=35	サヲコネジ M3X0.5 L=35	2
14	*	WP-0320501-SC	WASHER M3	ヒラサカネ 3.2X7X0.5	8
15	*	WS-0310002-KN	SPRING WASHER M3	ハネサカネ 3.1X5.9X0.7	8
16	*	M8502-576-0A0	ACCESSORIES ASM.	フゾクヒンクミ	1

37. LIST FOR INFORMATION OF CHANGE

変更情報リスト

As to the place changed, refer to the corresponding Rev.No.
 When previous parts (Obsolated part) and new parts (Added parts) are not interchangeable with each other:

In this case, even obsolated parts (D.) can be ordered with the obsolated part number, so select the parts with changed dates and place your orders.

変更箇所は、該当Rev.No.版をご参照ください。
 部品の互換性がない変更の場合は、削除された品番でも、ご注文できます。

29302205

No.1198-02 Rev.No.

*A: Added parts 追加部品 / D: Obsolated parts 削除部品 / E: Erratum 訂正

* Rev. No.	Page 頁	Ref. No.	Parts No. 品番	* Rev. No.	Page 頁	Ref. No.	Parts No. 品番
D 01	2	39	B3508-220-000	A 02	2	39	NS-6110350-SP
D 01	2	40	HX-0015000-0D	A 02	2	40	TA-1470704-R0
				A 02	2	41	G3532-875-0A0
				A 02	2	45	SS-4111215-SP
				A 02	2	46	WP-0480856-SP
				A 02	4	61	M8534-575-0A0
				A 02	8	62	MC-2005210-00
				A 02	8	63	MC-2005211-00
				A 02	8	64	MDP-5MRB5000
D 01	12	15	B1629-224-000	A 02	12	15	142-08409
D 01	16	2	G1802-870-0A0	A 02	16	2	G1802-875-0A0
				A 02	16	29	G1814-875-00A
				A 02	16	30	G1814-875-00B
D 01	18	1	G2414-870-000	A 02	18	1	SD-0500204-TP
D 01	18	24	SS-6090670-TP	A 02	18	24	SD-0640752-TP
D 01	18	33	G2415-870-000	A 02	18	33	SS-6090650-SP
D 01	18	34	G2416-870-0A0	A 02	18	34	PJ-3050600-04
D 01	18	41	SS-6090510-SP	A 02	18	41	PJ-3030600-03
				A 02	18	42	G2422-875-00A
				A 02	18	43	G2422-875-00B
				A 02	18	44	G2415-875-000
				A 02	18	45	G2416-875-000
				A 02	18	46	G2417-875-000
				A 02	18	47	G2414-875-000
				A 02	18	48	PA-1001013-A0
				A 02	18	49	PJ-0460525-03
				A 02	18	50	110-42652
				A 02	18	51	SS-2111010-TP
				A 02	18	52	SM-6040802-TP
				A 02	18	53	SS-7090710-SP
D 01	20	18	G2411-870-000				
D 01	20	19	G2412-870-000				
D 01	20	20	G2413-870-000				
D 01	20	23	110-40706				
D 01	20	24	G2425-870-000				
D 01	20	29	SD-0640961-SP				

* Rev. No.	Page 頁	Ref. No.	Parts No. 品番	* Rev. No.	Page 頁	Ref. No.	Parts No. 品番
D 01	20	31	CS-0640863-SH				
D 01	20	32	CS-064061A-SP				
D 01	20	40	SD-0450211-SP				
D 01	20	41	WP-0480856-SP				
D 01	20	54	SS-8110422-TP				
				A 02	22	43	139-41604
				A 02	22	44	B3570-771-000
				A 02	22	45	137-65201
				A 02	22	46	B3118-352-000
				A 02	22	47	139-41802
				A 02	22	48	B1850-512-000
				A 02	22	49	SS-6090910-SP
				A 02	22	50	NS-6090310-SP
D 01	24	7	B3520-220-000	A 02	24	7	G3528-875-000
D 01	24	8	B3508-280-000	A 02	24	8	G3529-875-000
D 01	24	10	SS-7091110-SP				
D 01	24	21	G3530-875-000				
D 01	24	22	SS-4120615-SP				
D 01	24	26	B8111-220-000				
D 01	24	27	B8112-220-000				
D 01	24	28	B8202-205-000				
D 01	24	29	B9121-012-000				
D 01	24	30	SL-4031481-SC				
D 01	26	14	G5014-875-000	A 02	28	10	G5014-875-000-A
D 01	26	63	SL-4041691-SC	A 02	28	44	SL-6042092-TN
D 01	26	97	WP-0531001-SC				
				A 02	28	66	G5024-875-000
				A 02	28	67	G5025-875-000
				A 02	28	68	SL-4041291-SC
				A 02	28	69	HD-0015500-00
				A 02	30	48	PX-0600390-00
				A 02	32	57	PX-0600380-00
				A 02	32	58	PX-0600290-00
				A 02	34	47	PX-0600290-00
D 01	34	1	G6201-875-000	A 02	36	1	G6201-875-000-A
D 01	34	7	G6207-875-000	A 02	36	7	G6207-875-000-A
D 01	34	8	G6208-875-000	A 02	36	8	G6208-875-000-A
D 01	34	13	PJ-3050600-04	A 02	36	13	PJ-3080600-03
D 01	34	20	SM-1041001-SC	A 02	36	20	SM-1041201-SC
D 01	34	26	WP-0641601-SC	A 02	36	26	WP-0611626-SP
				A 02	36	27	G6212-875-000
				A 02	36	28	G6213-875-000
				A 02	36	29	G6214-875-000
				A 02	36	30	G6215-875-0A0
				A 02	36	33	PA-1601515-A0
				A 02	36	34	PJ-3010405-02
				A 02	36	35	SM-6083002-TN

* No.	Rev. No.	Page 頁	Ref. No.	Parts No. 品番	* No.	Rev. No.	Page 頁	Ref. No.	Parts No. 品番
					A	02	36	36	WP-0841601-SC
					A	02	36	37	SM-6051402-TN
					A	02	36	38	WP-0531001-SC
					A	02	36	39	SM-6042002-TN
					A	02	36	40	SM-1041001-SC
					A	02	36	41	SM-6052502-TN
					A	02	36	42	WP-0531001-SC
					A	02	36	43	NM-6050001-SC
					A	02	36	44	NM-6040001-SC
					A	02	36	45	WP-0430801-SC
					A	02	36	46	PX-0600390-00
D	01	36	7	GMC-160010A0	A	02	38	7	G6252-875-0A0
D	01	36	8	GMC-16003000	A	02	38	8	HX-0005500-00
D	01	36	9	GMC-16004000	A	02	38	9	PJ-0460525-03
D	01	36	13	G5229-171-000	A	02	38	13	SM-1041201-SC
D	01	36	14	PA-1601006-00	A	02	38	14	WP-0430801-SC
D	01	36	15	PJ-3010405-05	A	02	38	15	NM-6040001-SC
D	01	36	23	SM-6041002-TP	A	02	38	23	SM-6052502-TN
D	01	36	24	WP-0430801-SC	A	02	38	24	WP-0531001-SC
D	01	36	25	WS-0410002-KN	A	02	38	25	SM-6061602-TN
D	01	36	26	SM-6033052-TP	A	02	38	26	WP-0641601-SC
D	01	36	27	SM-6041602-TP	A	02	38	27	NM-6060001-SC
					A	02	38	31	G6253-875-000
					A	02	38	32	PA-2002011-00
					A	02	38	33	HM-0005500-10
D	01	38	46	SM-6040802-TN	A	02	40	46	SM-6041002-TN
					A	02	40	62	G6030-875-000
D	01	42	2	G6117-875-000	A	02	44	2	SM-6041002-TN
D	01	42	8	G6118-875-000					
D	01	42	9	SM-6040802-TN	A	02	44	9	G6120-875-0A0
					A	02	44	12	G6119-875-0A0
D	01	44	13	G7513-875-000					
D	01	44	45	SM-6082502-TN	A	02	46	45	SM-6082002-TN
					A	02	46	68	M8536-575-0A0
					A	02	46	69	PX-0600290-00
D	01	46	59	SM-6104502-TN	A	02	48	42	SM-6104502-TP
					A	02	48	62	G8113-875-000
					A	02	48	63	G8114-875-000
					A	02	48	64	SM-0050801-SC
					A	02	48	65	SM-6051002-TN
					A	02	48	66	WP-0531001-SC
					A	02	48	67	HA-0039700-00
					A	02	48	68	HA-0035500-00
					A	02	48	69	M8906-570-000
					A	02	48	70	HX-0041200-00
					A	02	48	71	HX-0001300-0C
					A	02	48	72	HX-0001300-0A

* Rev. No.	Page 頁	Ref. No.	Parts No. 品番	* Rev. No.	Page 頁	Ref. No.	Parts No. 品番
				A 02	48	73	M8528-575-0A0
				A 02	48	74	M8524-570-0A0
				A 02	48	75	M1020-575-000
				A 02	48	76	SL-4040881-SC
				A 02	48	77	HX-0033900-0D
				A 02	48	78	M8605-570-AA0
				A 02	48	79	M8605-570-CA0
				A 02	48	80	HX-0033900-00
D 01	46	22	G8006-875-000	A 02	50	1	G8006-875-000
D 01	46	23	G8007-875-000	A 02	50	2	G8007-875-000
D 01	46	26	G8010-875-000	A 02	50	3	G8010-875-000
D 01	46	29	G8013-875-000	A 02	50	4	G8013-875-000
D 01	46	30	G8014-875-000	A 02	50	5	G8014-875-000
D 01	46	31	G8015-875-000	A 02	50	6	G8015-875-000
D 01	46	32	G8016-875-000	A 02	50	7	G8016-875-000
D 01	46	33	G8017-875-000	A 02	50	8	G8017-875-000
D 01	46	43	G7525-870-000	A 02	50	9	G7525-870-000
D 01	46	44	G7524-870-000	A 02	50	10	G7524-870-000
D 01	46	45	G1015-192-000	A 02	50	11	G1015-192-000
D 01	46	46	G1016-192-000	A 02	50	12	G1016-192-000
D 01	46	47	G5523-127-000	A 02	50	13	G5523-127-000
D 01	46	48	WP-0641600-SC	A 02	50	14	WP-0641600-SC
D 01	46	50	SM-1051601-SC	A 02	50	15	SM-1051601-SC
D 01	46	51	SM-0050801-SC	A 02	50	16	SM-0050801-SC
D 01	46	62	SM-1051201-SC	A 02	50	17	SM-1051201-SC
D 01	46	63	SM-1051601-SC	A 02	50	18	SM-1051601-SC
D 01	46	76	SM-6051402-TN	A 02	50	19	SM-6051402-TN
D 01	46	77	WP-0531001-SC	A 02	50	20	WP-0531001-SC
D 01	46	78	WS-0510002-KN	A 02	50	21	WS-0510002-KN
D 01	46	79	SM-6062002-TN	A 02	50	25	SM-6062502-TN
D 01	46	80	WS-0610002-KN	A 02	50	42	WS-0610002-KN
D 01	46	81	WP-0641601-SC	A 02	50	26	WP-0641601-SC
D 01	46	82	SM-6061202-TN	A 02	50	39	SM-6063502-SC
D 01	46	83	WP-0641601-SC	A 02	50	40	WP-0641600-SC
D 01	46	84	SM-6064002-TN	A 02	50	27	SM-6063502-TN
D 01	46	85	SM-6064002-TN				
D 01	46	90	SM-1041001-SC	A 02	50	29	SM-1041001-SC
D 01	46	91	WP-0531001-SC	A 02	50	30	WP-0531001-SC
D 01	46	92	NM-6050001-SC	A 02	50	31	NM-6050001-SC
D 01	46	93	B1152-850-000	A 02	50	32	B1152-850-000
				A 02	50	22	SM-6063002-TN
				A 02	50	23	WS-0610002-KN
				A 02	50	24	WP-0641601-SC
				A 02	50	28	WP-0641601-SC
				A 02	50	33	G7515-870-000
				A 02	50	34	G8018-875-000
				A 02	50	35	G7521-870-000

* No.	Rev. No.	Page 頁	Ref. No.	Parts No. 品番	* No.	Rev. No.	Page 頁	Ref. No.	Parts No. 品番
					A	02	50	36	SM-6065002-TP
					A	02	50	37	WP-0641601-SC
					A	02	50	38	NM-6060001-SC
					A	02	50	41	G8019-875-000
					A	02	50	42	WS-0610002-KN
					A	02	50	43	SM-6062002-TN
					A	02	50	44	WS-0610002-KN
					A	02	50	45	HA-0042900-00
					A	02	50	46	HA-0043000-00
					A	02	50	47	HA-0042900-0A
					A	02	50	48	HA-0000600-10
					A	02	50	49	HX-0031000-00
					A	02	50	50	M1010-575-0A0
					A	02	50	51	M8535-575-0A0
					A	02	50	52	M8541-575-0A0
D	01	50	21	PJ-3030600-01	A	02	54	21	BT-0800501-EB
D	01	50	32	PC-0151140-00	A	02	54	32	PC-0152010-00
D	01	50	39	SM-6051402-TN	A	02	54	39	SM-6041002-TN
D	01	50	40	WP-0531001-SC	A	02	54	40	WP-0430801-SC
D	01	50	41	WS-0510002-KN	A	02	54	41	WS-0410002-KN
D	01	50	60	PV-1552040-00	A	02	54	60	PV-1552041-00
D	01	50	64	PX-5000140-00	A	02	54	64	PJ-3050800-01
D	01	54	1	M8601-575-AA0	A	02	58	1	M8601-575-AA0-A
D	01	54	32	M1001-575-000	A	02	58	32	M1001-575-000-A
D	01	54	33	SL-4051091-SC	A	02	58	33	SL-4061091-SC
D	01	54	39	M1002-513-0A0	A	02	58	39	M1002-575-0A0
					A	02	58	60	M1004-581-000
					A	02	58	61	SL-4041091-SC
					A	02	58	62	NM-6040001-SB
					A	02	58	63	M8550-575-0A0
					A	02	58	64	HX-0029700-00
					A	02	60	1	M1010-575-0A0
					A	02	62		ALL PARTS-全部
					A	02	64		ALL PARTS-全部
					A	02	68		ALL PARTS-全部
					A	02	70		ALL PARTS-全部
D	01	54	20	M8901-575-0A0	A	02	72	1	M8901-576-0A0
D	01	54	56	M9901-575-000	A	02	72	2	M9901-576-000
					A	02	72	3	GAW-028010B0
					A	02	72	4	GAW-028020A0
					A	02	72	5	HX-0035400-OK
					A	02	72	6	M3009-510-000
					A	02	72	7	GAW-028350A0
					A	02	72	8	GAW-02831000
					A	02	72	9	GAW-028320A0
					A	02	72	10	GAW-028390A0
					A	02	72	11	NM-6030003-SC

NUMERICAL INDEX OF PARTS

索引

PART NO 品番	PAGE 頁	REF NO	PART NO 品番	PAGE 頁	REF NO	PART NO 品番	PAGE 頁	REF NO	PART NO 品番	PAGE 頁	REF NO
G2419-875-000	18	13	G5523-127-000	50	13	G6204-875-000	36	4	G8031-875-0A0	56	1
G2420-875-A00	68	3	G5611-341-000	34	19	G6205-875-000	36	5	G8031-875-000	56	2
G2420-875-000	18	14	G5841-830-000	70	16	G6206-875-000	36	6	G8032-875-0A0	56	16
G2421-875-A00	68	4	G6001-875-000	32	1	G6207-875-000-A	36	7	G8033-875-A00	68	5
G2421-875-000	18	38	G6002-875-000	32	2	G6208-875-000-A	36	8	G8033-875-000	56	9
G2422-875-00A	18	42	G6003-875-000	32	3	G6210-875-000	36	9	G8045-870-000	62	4
G2422-875-00B	18	43	G6004-875-000	32	4	G6211-875-000	38	28	G8101-875-000	70	1
G2422-875-000	18	15	G6005-875-000	32	5	G6212-875-000	36	27	G8102-875-000	70	2
G2423-870-000	20	24	G6006-875-000	32	6	G6213-875-000	36	28	G8103-875-000	70	3
G3101-875-0A0	14	1	G6007-870-000	32	14	G6214-875-000	36	29	G8104-875-000	70	4
G3216-270-000	56	10	G6007-875-000	32	7	G6215-875-0A0	36	30	G8105-875-000	70	5
G3509-875-000	22	62	G6008-870-000	32	15	G6215-875-000	36	31	G8106-875-000	70	6
G3513-870-000	24	6	G6008-875-000	32	8	G6252-875-0A0	38	7	G8107-875-000	70	7
G3514-870-000	24	5	G6009-875-000	32	9	G6253-875-000	38	31	G8108-875-000	70	8
G3515-870-000	24	2	G6010-003-000	60	7	G6301-875-000	40	1	G8109-875-000	70	9
G3516-875-000	22	52	G6010-870-000	32	16	G6302-875-000	40	2	G8110-875-000	70	10
G3517-875-0A0	22	25	G6010-875-000	40	9	G6303-875-000	40	3	G8111-875-000	70	11
G3517-875-000	22	26	G6011-875-000	40	10	G6304-875-000	40	4	G8112-875-000	70	12
G3518-870-000	24	18	G6012-870-000	34	11	G6305-875-000	40	5	G8113-875-000	48	62
G3519-870-000	24	20	G6012-875-000	40	11	G6306-875-000	40	6	G8114-875-000	48	63
G3520-870-000	24	16	G6013-875-000	40	12	G6307-875-000	40	7	G8115-875-000	70	13
G3522-870-000	22	12	G6014-870-000	34	12	G6308-875-000	40	8	G8116-875-000	70	14
G3526-870-000	24	12	G6014-875-000	40	13	G6314-870-000	40	35	G8201-875-000	52	1
G3527-870-000	24	13	G6015-875-000	40	14	G6331-875-000	42	1	G8202-875-000	52	2
G3528-870-000	24	14	G6016-870-0A0	34	13	G6332-875-000	42	2	G8203-875-000	52	3
G3528-875-000	24	7	G6016-875-000	40	15	G6335-875-000	44	1	G8204-875-000	52	4
G3529-870-000	24	15	G6017-875-000	40	16	G6505-880-000	10	6	G8205-875-000	52	5
G3529-875-000	24	8	G6018-875-000	40	17	G6508-010-000	28	64	G8206-875-000	52	6
G3531-875-000	22	8	G6019-870-000	42	7	G7501-875-000	46	1	G8207-875-000	52	7
G3532-875-0A0	2	41	G6019-875-000	40	18	G7502-875-000	46	2	G8208-875-000	52	8
G5001-875-000	26	1	G6020-875-000	40	19	G7503-875-000	46	3	G8209-875-000	52	9
G5002-875-000	26	2	G6021-875-000	40	20	G7503-875-000	48	28	G8210-875-000	52	10
G5002-875-000	28	1	G6022-875-000	40	21	G7504-875-000	46	4	G8211-875-000	52	11
G5003-875-000	26	3	G6023-870-000	32	17	G7505-875-000	46	5	G8212-875-000	52	12
G5004-875-000	26	4	G6023-875-000	40	22	G7506-875-000	46	6	G8504-880-0A0	54	10
G5005-875-000	26	5	G6024-875-000	40	23	G7507-875-000	46	7	G8525-192-0A0	60	10
G5006-870-000	48	8	G6025-875-000	40	24	G7508-875-000	46	8	G8533-192-0A0	60	16
G5006-875-000	28	2	G6026-875-000	40	25	G7509-875-000	46	9	G8602-195-0A0	60	8
G5007-875-000	28	3	G6027-875-000	40	26	G7510-875-000	46	10	G9001-875-0A0	62	1
G5008-875-000	28	4	G6028-870-000	32	19	G7511-875-000	46	11	G9001-875-000	62	14
G5009-875-000	28	5	G6028-875-000	32	10	G7512-875-000	46	12	G9011-875-0A0	64	16
G5010-875-000	28	6	G6029-870-000	32	20	G7513-870-000	46	20	G9011-875-0B0	64	1
G5011-875-000	28	7	G6029-875-000	32	56	G7514-875-000	46	14	G9013-875-000	64	2
G5012-875-000	28	8	G6030-870-000	32	21	G7515-870-000	50	33	G9014-875-000	64	3
G5013-875-000	28	9	G6030-875-000	40	62	G7515-875-000	46	15	G9015-875-000	64	4
G5014-875-000-A	28	10	G6031-870-000	40	34	G7516-875-000	46	16	G9016-875-000	64	5
G5015-875-000	28	11	G6033-870-000	40	31	G7521-870-000	50	35	G9017-875-000	64	6
G5016-875-000	28	12	G6034-870-000	40	32	G7521-870-000	62	5	G9018-875-000	64	7
G5017-875-000	28	13	G6035-870-000	40	33	G7523-870-000	46	21	G9101-875-000	66	45
G5018-875-000	28	14	G6040-870-000	32	18	G7524-870-000	46	31	G9201-875-00A	42	20
G5019-875-000	26	6	G6101-875-000	34	1	G7524-870-000	50	10	G9202-875-000	42	21
G5020-875-000	28	15	G6102-875-000	34	2	G7524-870-000	62	6	G9203-875-000	42	22
G5021-875-000	28	16	G6103-875-000	34	3	G7525-870-000	50	9	G9204-875-000	42	23
G5022-875-000	26	7	G6104-875-000	34	4	G7525-870-000	62	7	G9205-875-000	42	24
G5022-875-000	28	17	G6105-875-000	34	5	G8001-875-0A0	48	1	G9206-875-000	34	43
G5023-875-000	26	23	G6106-875-000	34	6	G8001-875-000	48	2			
G5024-875-000	28	66	G6108-870-000	34	14	G8002-875-000	48	3	HA-0000600-10	50	48
G5025-875-000	28	67	G6109-870-000	34	15	G8003-875-000	48	4	HA-0035500-00	48	68
G5030-171-000	48	9	G6110-875-000	42	3	G8004-875-000	48	5	HA-0039700-00	48	67
G5171-136-000	38	11	G6111-870-000	42	8	G8005-875-000	48	6	HA-0042900-0A	50	47
G5176-136-000	38	12	G6112-875-000	44	3	G8006-875-000	50	1	HA-0042900-00	50	45
G5339-171-000	34	18	G6113-875-000	44	4	G8007-875-000	50	2	HA-0043000-00	50	46
G5458-116-000	54	15	G6114-875-000	42	4	G8008-875-000	48	22	HD-0015500-0C	70	84
G5501-875-000	30	1	G6115-875-000	42	5	G8009-875-000	48	23	HD-0015500-00	28	69
G5502-875-000	30	2	G6116-875-000	42	6	G8010-875-000	50	3	HE-0001100-00	62	2
G5503-875-000	30	3	G6117-870-000	48	7	G8011-870-000	48	32	HK-0044400-40	62	12
G5504-875-000	30	4	G6118-870-000	34	16	G8011-875-000	48	24	HK-0346200-60	46	67
G5505-875-000	30	5	G6118-870-000	46	22	G8012-870-000	48	33	HK-0346300-0A	46	13
G5506-875-000	30	6	G6119-875-0A0	44	12	G8012-875-000	48	25	HK-0455500-60	58	23
G5507-875-000	30	7	G6119-875-000-A	44	13	G8013-875-000	50	4	HM-0005500-10	38	33
G5508-875-000	30	8	G6120-875-0A0	44	9	G8014-875-000	50	5	HM-0008600-10	72	12
G5509-875-000	30	9	G6120-875-000-A	44	10	G8015-875-000	50	6	HM-0013500-00	58	21
G5510-875-000	30	10	G6122-875-000	44	14	G8016-875-000	50	7	HN-0009900-0B	58	30
G5510-875-000	48	31	G6201-875-000-A	36	1	G8017-875-000	50	8	HX-0001300-0A	48	72
G5511-875-000	30	11	G6202-875-000	36	2	G8018-875-000	50	34	HX-0001300-0C	48	71
G5519-164-000	46	24	G6203-875-000	36	3	G8019-875-000	50	41	HX-0005500-00	38	8

N U M E R I C A L I N D E X O F P A R T S

索引

PART NO 品番	PAGE 頁	REF NO	PART NO 品番	PAGE 頁	REF NO	PART NO 品番	PAGE 頁	REF NO	PART NO 品番	PAGE 頁	REF NO
HX-0009800-00	58	31	M8547-575-0A0	58	17	PA-1001528-A0	14	22	PJ-3050851-01	54	26
HX-0015000-0C	56	15	M8550-575-0A0	58	63	PA-1501010-A0	10	2	PJ-3080400-02	40	43
HX-0015000-0E	46	32	M8601-575-AA0-A	58	1	PA-1601515-A0	36	33	PJ-3080600-03	32	26
HX-0015000-0G	46	34	M8602-575-0A0	58	2	PA-1601524-00	70	15	PJ-3080600-03	36	13
HX-0015000-0R	32	53	M8605-570-AA0	48	78	PA-1602010-A0	40	27	PJ-3080651-01	54	25
HX-0022100-0E	60	13	M8605-570-CA0	48	79	PA-1602513-A0	40	28	PJ-3080800-01	54	24
HX-0023300-0B	32	52	M8901-575-0A0	58	20	PA-1604505-A0	22	59	PJ-3090052-01	66	39
HX-0023600-0A	70	19	M8901-576-0A0	72	1	PA-2000601-A0	20	19	PJ-4010003-00	32	25
HX-0029700-00	58	64	M8906-570-000	48	69	PA-2001004-A0	30	12	PJ-4010004-00	40	29
HX-0030700-00	32	51	M9901-575-000	58	56	PA-2002010-00	12	3	PS-0200052-KH	44	11
HX-0031000-00	50	49	M9901-576-000	72	2	PA-2002011-00	38	32	PS-0400142-KH	14	36
HX-0033900-0D	48	77				PA-2505002-A0	36	10	PV-0151100-00	46	27
HX-0033900-00	48	80	NM-6030001-SC	38	19	PA-2505002-00	36	11	PV-0302020-00	54	4
HX-0035400-OK	72	5	NM-6030001-SC	60	2	PA-2505003-A0	30	14	PV-0351180-00	54	3
HX-0040500-00	58	22	NM-6030003-SC	72	11	PA-2505003-00	30	13	PV-0351460-00	54	5
HX-0040700-00	58	40	NM-6040001-SB	58	62	PA-2512502-A0	32	11	PV-0351470-00	54	1
HX-0041200-00	48	70	NM-6040001-SC	36	23	PA-2515004-A0	46	18	PV-0351500-00	54	6
J1071-000-000	66	35	NM-6040001-SC	36	44	PA-2520003-A0	46	17	PV-0351510-00	54	2
MAO-11532000	66	27	NM-6040001-SC	38	15	PA-3201002-A0	34	8	PV-1351170-00	54	59
MAO-11532000	70	74	NM-6040001-SC	44	7	PA-3207504-A0	32	12	PV-1502080-00	54	8
MAT-80230T00	32	22	NM-6040001-SC	70	34	PA-3207504-B0	32	13	PV-1502080-00	70	53
MC-2005210-00	8	62	NM-6040001-SC	70	43	PA-3240002-A0	34	7	PV-1502081-00	54	58
MC-2005211-00	8	63	NM-6040001-SC	70	48	PA-9000510-00	32	23	PV-1505110-00	54	7
MC-2005313-0T	66	1	NM-6050001-SC	70	52	PA-9000510-00	34	20	PV-1505110-00	54	57
MC-2005313-00	8	45	NM-6050001-SC	26	37	PA-9000600-00	46	19	PV-1552041-00	54	60
MDF-RX1001L0	66	31	NM-6050001-SC	28	54	PA-9000650-00	34	9	PV-2051010-00	46	28
MDP-5MRB5000	8	64	NM-6050001-SC	28	63	PA-9000660-00	34	10	PV-2051010-00	54	12
M1001-060-000	60	14	NM-6050001-SC	36	43	PC-0105080-00	70	18	PV-9030070-A0	54	55
M1001-575-000-A	58	32	NM-6050001-SC	42	28	PC-0126010-00	34	22	PX-0600290-00	32	58
M1002-575-0A0	58	39	NM-6050001-SC	50	31	PC-0126010-00	36	12	PX-0600290-00	34	47
M1004-581-000	58	60	NM-6050001-SE	66	23	PC-0151040-00	46	26	PX-0600290-00	46	69
M1010-510-000	58	58	NM-6050001-SE	66	25	PC-0151060-00	30	19	PX-0600380-00	32	57
M1010-575-0A0	50	50	NM-6050001-SE	66	26	PC-0151080-00	34	21	PX-0600390-00	30	48
M1010-575-0A0	60	1	NM-6050001-SE	66	29	PC-0151140-00	54	54	PX-0600390-00	36	46
M1010-575-000	60	18	NM-6050001-SE	70	63	PC-0152010-00	54	32	PX-5000140-00	54	29
M1011-512-000	58	35	NM-6050001-SE	70	76	PC-0205010-A0	54	11	PX-9500010-00	54	30
M1020-575-000	48	75	NM-6060001-SC	40	59	PJ-0205000-01	24	22	RE-0300000-K0	40	41
M3009-510-000	72	6	NM-6060001-SC	26	34	PJ-0205000-02	54	28	RE-0400000-K0	20	14
M8501-575-0A0	58	3	NM-6060001-SC	28	51	PJ-0320525-03	14	24	RE-0500000-K0	20	26
M8502-575-0A0	58	4	NM-6060001-SC	28	60	PJ-0320525-03	24	21	RE-0600000-K0	10	35
M8502-576-0A0	72	16	NM-6060001-SC	30	25	PJ-0320525-03	30	17	RE-0600000-K0	20	15
M8504-575-0A0	58	5	NM-6060001-SC	38	27	PJ-0460525-03	40	30	RE-0600000-K0	40	40
M8505-575-0A0	58	45	NM-6060001-SC	46	53	PJ-0460525-03	12	8	RO-0291801-00	4	57
M8506-575-0A0	58	46	NM-6060001-SC	46	57	PJ-0460525-03	12	27	RO-0360802-00	22	5
M8507-575-0A0	58	6	NM-6060001-SC	50	38	PJ-0460525-03	14	52	RO-0442401-00	4	9
M8508-575-0A0	58	7	NM-6060001-SE	70	77	PJ-0460525-03	18	49	RO-0681901-00	14	33
M8510-575-0A0	58	8	NM-6080001-SC	32	47	PJ-0460525-03	20	32	RO-0952001-00	14	11
M8511-575-0A0	58	9	NM-6080001-SC	36	22	PJ-0460525-03	22	60	RO-0981901-00	22	2
M8512-575-0A0	58	10	NM-6080001-SC	46	60	PJ-0460525-03	38	9	RO-0982401-00	10	8
M8513-575-0A0	58	47	NM-6160511-SE	14	51	PJ-0460540-02	42	33	RO-0982401-00	10	28
M8514-575-0A0	58	11	NM-6540013-SB	34	40	PJ-2100042-00	24	10	RO-1082401-00	14	32
M8515-575-0A0	58	48	NS-6090310-SN	14	56	PJ-2300043-00	54	56	RO-1482402-00	4	25
M8516-575-0A0	58	48	NS-6090310-SN	48	57	PJ-3010405-02	34	44	RO-1952401-00	16	13
M8517-575-0A0	58	12	NS-6090310-SP	2	19	PJ-3010405-02	36	34	SB-1120002-00	26	38
M8517-575-0A0	58	13	NS-6090310-SP	22	50	PJ-3010451-01	54	16	SB-1120007-00	26	13
M8518-575-0A0	58	49	NS-6110310-SP	14	28	PJ-3010605-03	46	29	SB-1120007-00	28	24
M8519-575-0A0	58	50	NS-6110310-SP	14	28	PJ-3010651-03	54	14	SD-0500204-TP	18	1
M8520-575-0A0	58	14	NS-6110350-SP	70	40	PJ-3010651-03	54	18	SD-0500231-TP	18	9
M8521-575-0A0	58	51	NS-6110360-SP	2	39	PJ-3010652-01	54	19	SD-0500803-TP	14	27
M8522-575-0A0	58	52	NS-6110420-SP	42	17	PJ-3010852-01	54	20	SD-0600181-TP	18	18
M8523-575-0A0	58	15	NS-6110420-SP	10	38	PJ-3020400-01	46	33	SD-0600361-SP	20	27
M8524-570-0A0	48	74	NS-6110420-SP	22	6	PJ-3030600-03	18	41	SD-0600361-SP	20	28
M8524-575-0A0	58	53	NS-6150310-SP	56	4	PJ-3040405-04	10	3	SD-0600361-SP	20	42
M8525-575-0A0	58	54	NS-6150310-SP	8	6	PJ-3040451-02	46	30	SD-0600401-TP	20	31
M8526-575-0A0	58	16	NS-6150310-SP	10	24	PJ-3040605-02	54	22	SD-0600403-TP	18	32
M8527-575-0A0	58	55	NS-6150310-SP	10	45	PJ-3040651-01	30	20	SD-0601021-SP	70	36
M8528-575-0A0	48	73	NS-6150310-SP	10	46	PJ-3040651-01	36	21	SD-0602001-SP	14	15
M8534-575-0A0	4	61	NS-6150430-SP	10	48	PJ-3040651-03	32	24	SD-0640321-TP	14	20
M8535-575-0A0	50	51	NS-6150430-SP	4	47	PJ-3040851-01	54	63	SD-0640391-TP	18	19
M8536-575-0A0	46	68	NS-6150430-SP	18	30	PJ-3050600-04	18	34	SD-0640752-TP	18	24
M8541-575-0A0	50	52	NS-6150430-SP	20	36	PJ-3050800-01	54	64	SD-0800402-TP	10	33
M8543-575-0A0	58	18	NS-6150430-SP	20	41	PJ-3050800-03	54	27	SD-1204315-SE	46	25
M8544-575-0A0	58	19	PA-0600504-A0	14	47						
M8545-575-0A0	60	19	PA-0604001-00	42	25						
M8546-575-0A0	60	20	PA-1001013-A0	18	48						

NUMERICAL INDEX OF PARTS

索引

PART NO 品番	PAGE 頁	REF NO	PART NO 品番	PAGE 頁	REF NO	PART NO 品番	PAGE 頁	REF NO	PART NO 品番	PAGE 頁	REF NO
SK-3382001-SE	70	78	SM-6033002-TP	14	23	SM-6061602-TN	36	16	SS-1121010-SP	18	39
SL-4030681-SC	58	43	SM-6040602-TN	46	64	SM-6061602-TN	38	25	SS-2060210-SP	18	10
SL-4030681-SC	60	9	SM-6040802-TP	18	52	SM-6061602-TN	42	13	SS-2080310-SP	42	32
SL-4030681-SC	60	11	SM-6041002-TN	40	46	SM-6061602-TN	46	38	SS-2110920-TP	10	22
SL-4030691-SC	58	37	SM-6041002-TN	40	47	SM-6061602-TN	46	50	SS-2111010-TP	18	51
SL-4030691-SC	58	44	SM-6041002-TN	44	2	SM-6061602-TN	46	54	SS-2111010-TP	42	10
SL-4030881-SC	58	38	SM-6041002-TN	54	39	SM-6061602-TN	48	47	SS-4080620-TP	18	11
SL-4030891-SC	4	59	SM-6041202-TN	26	15	SM-6061602-TN	48	58	SS-4110515-SP	22	66
SL-4030891-SC	60	4	SM-6041202-TN	26	40	SM-6061602-TN	64	8	SS-4110715-SP	10	4
SL-4040881-SC	48	76	SM-6041202-TN	28	26	SM-6061610-SC	70	58	SS-4110715-SP	20	16
SL-4040891-SC	38	16	SM-6041202-TN	48	38	SM-6062002-TN	26	20	SS-4111215-SP	2	45
SL-4041081-SC	58	25	SM-6041202-TP	4	44	SM-6062002-TN	28	35	SS-4112215-SP	18	36
SL-4041081-SC	58	26	SM-6041402-TN	26	25	SM-6062002-TN	30	40	SS-4120615-SP	2	12
SL-4041091-SC	46	66	SM-6041402-TN	28	37	SM-6062002-TN	30	43	SS-4120615-SP	2	14
SL-4041091-SC	58	27	SM-6041402-TN	54	36	SM-6062002-TN	32	33	SS-4120615-SP	2	17
SL-4041091-SC	58	36	SM-6041602-TN	32	50	SM-6062002-TN	36	17	SS-4120615-SP	22	9
SL-4041091-SC	58	42	SM-6041602-TN	48	12	SM-6062002-TN	50	43	SS-4120615-SP	22	11
SL-4041091-SC	58	57	SM-6041602-TN	48	15	SM-6062502-TN	28	48	SS-4120615-SP	22	65
SL-4041091-SC	58	59	SM-6041802-TN	40	48	SM-6062502-TN	36	25	SS-4120915-SP	10	5
SL-4041091-SC	58	61	SM-6042002-TN	36	39	SM-6062502-TN	48	49	SS-4120915-SP	10	43
SL-4041281-SC	48	56	SM-6042002-TN	48	10	SM-6062502-TN	50	25	SS-4121215-SP	2	3
SL-4041291-SC	28	45	SM-6042002-TN	48	11	SM-6063002-TN	26	28	SS-4121215-SP	2	6
SL-4041291-SC	28	46	SM-6042502-TN	30	46	SM-6063002-TN	26	31	SS-4121215-SP	2	9
SL-4041291-SC	28	47	SM-6042502-TN	46	61	SM-6063002-TN	28	40	SS-4121215-SP	2	22
SL-4041291-SC	28	68	SM-6042510-SC	4	34	SM-6063002-TN	50	22	SS-4121215-SP	6	4
SL-4041491-SC	28	65	SM-6043002-TN	54	33	SM-6063502-TN	32	34	SS-4121215-SP	10	26
SL-4042091-SC	58	24	SM-6051002-TN	48	65	SM-6063502-TN	46	63	SS-4121215-SP	14	54
SL-4044091-SE	32	29	SM-6051002-TN	52	14	SM-6063502-TN	50	27	SS-4121215-SP	16	22
SL-4051091-SC	4	60	SM-6051002-TN	52	16	SM-6063502-TN	50	39	SS-4121215-SP	56	19
SL-4051091-SC	56	12	SM-6051002-TN	52	18	SM-6063502-TN	62	8	SS-4121415-SP	12	11
SL-4051091-SC	56	13	SM-6051002-TN	54	45	SM-6063502-TN	64	10	SS-4121615-SP	56	11
SL-4051091-SC	56	14	SM-6051002-TN	70	25	SM-6063502-TN	64	12	SS-4150715-SP	20	17
SL-4051291-SC	32	54	SM-6051002-TN	70	29	SM-6064502-TP	64	14	SS-4151415-SP	20	34
SL-4061091-SC	58	33	SM-6051202-TN	52	21	SM-6065002-TP	28	58	SS-5110710-SP	2	27
SL-4851091-SC	70	49	SM-6051202-TN	54	42	SM-6065002-TP	50	36	SS-6090420-SP	42	9
SL-4860881-SC	4	54	SM-6051402-TN	34	24	SM-6081202-TP	48	51	SS-6090650-SP	18	33
SM-6042092-TN	28	44	SM-6051402-TN	34	30	SM-6082002-TN	30	27	SS-6090670-TP	8	58
SM-0050801-SC	48	64	SM-6051402-TN	34	46	SM-6082002-TN	30	30	SS-6090910-SP	22	49
SM-0050801-SC	50	16	SM-6051402-TN	36	37	SM-6082002-TN	30	33	SS-6110480-SP	42	11
SM-0050801-SC	52	20	SM-6051402-TN	50	19	SM-6082002-TN	30	36	SS-6110480-SP	42	18
SM-1020450-TP	70	21	SM-6051602-TN	34	26	SM-6082002-TN	32	35	SS-6110610-TP	18	22
SM-1030801-SC	38	17	SM-6051602-TN	40	49	SM-6082002-TN	34	34	SS-6110610-TP	24	9
SM-1033501-SC	72	13	SM-6051602-TN	40	51	SM-6082002-TN	46	36	SS-6120620-TP	22	63
SM-1040601-SC	46	58	SM-6051602-TN	48	18	SM-6082002-TN	46	45	SS-6120930-SP	4	37
SM-1040801-SC	32	55	SM-6051602-TN	48	39	SM-6082502-TN	28	55	SS-6120940-SP	22	16
SM-1040801-SC	70	31	SM-6051602-TN	48	53	SM-6082502-TN	32	37	SS-6121050-SP	18	23
SM-1040801-SP	70	35	SM-6052002-TN	28	31	SM-6082502-TN	46	39	SS-6123010-SP	12	10
SM-1041001-SC	36	40	SM-6052002-TN	34	25	SM-6082502-TN	46	42	SS-6123010-SP	20	35
SM-1041001-SC	40	45	SM-6052002-TN	34	27	SM-6083002-TN	30	38	SS-6151920-SP	4	50
SM-1041001-SC	50	29	SM-6052002-TN	40	50	SM-6083002-TN	32	36	SS-7080510-TP	8	43
SM-1041201-SC	36	20	SM-6052502-TN	28	33	SM-6083002-TN	36	35	SS-7090530-SP	8	39
SM-1041201-SC	38	13	SM-6052502-TN	34	29	SM-6083002-TP	38	20	SS-7090610-SP	20	13
SM-1041201-SC	70	22	SM-6052502-TN	36	41	SM-6103502-TP	32	38	SS-7090710-SP	18	53
SM-1041201-SC	70	24	SM-6052502-TN	38	23	SM-6104502-TP	48	42	SS-7090850-SP	14	61
SM-1041201-SC	70	32	SM-6052502-TN	54	48	SM-6850600-SP	28	43	SS-7090920-SP	10	19
SM-1041201-SC	70	41	SM-6052502-TN	54	51	SM-8041012-TP	40	53	SS-7110350-SP	22	19
SM-1041201-SC	70	46	SM-6052502-TP	12	4	SM-8050412-TP	26	19	SS-7110510-SP	24	19
SM-1041601-SC	36	14	SM-6052700-SC	70	82	SM-8050412-TP	28	28	SS-7110710-SP	8	21
SM-1041601-SC	36	19	SM-6053000-SE	66	28	SM-8050802-TP	4	43	SS-7110710-SP	18	2
SM-1041601-SC	44	5	SM-6053002-TN	30	21	SM-9050813-SC	20	43	SS-7110710-SP	20	33
SM-1051201-SC	50	17	SM-6053002-TN	40	52	SM-9050813-SC	70	44	SS-7110710-SP	40	44
SM-1051601-SC	42	12	SM-6053502-TN	30	22	SM-9051050-SC	70	27	SS-7110840-SP	56	18
SM-1051601-SC	42	26	SM-6053502-TN	34	28	SM-9052003-SC	26	35	SS-7120710-SP	24	17
SM-1051601-SC	50	15	SM-6057052-TN	28	52	SM-9055053-SB	28	61	SS-7121610-SP	4	29
SM-1051601-SC	50	18	SM-6061002-TP	32	30	SM-9061003-CP	26	22	SS-7150740-SP	22	21
SM-1061601-SC	36	15	SM-6061002-TP	34	31	SM-9061003-CP	28	29	SS-7151210-SP	8	30
SM-4040801-SN	32	28	SM-6061202-TN	32	31	SM-9064053-SE	26	32	SS-7681650-TP	4	8
SM-4041601-SC	70	50	SM-6061202-TN	46	47	SM-9081603-SC	62	9	SS-7740740-SP	48	36
SM-4051001-SN	12	25	SM-6061402-TN	32	32	SM-9102003-SB	48	19	SS-8090530-TP	56	6
SM-4051405-SE	66	22	SM-6061402-TN	32	48	SQ-1110401-MZ	24	11	SS-8090670-SP	14	10
SM-4051405-SE	66	24	SM-6061402-TN	34	32	SQ-1110402-MZ	22	13	SS-8110422-TP	8	33
SM-4051405-SE	70	64	SM-6061402-TN	34	33	SQ-1110451-MZ	22	53	SS-8110422-TP	10	14
SM-4061201-SE	70	75	SM-6061402-TN	48	45	SQ-1120451-MZ	22	30	SS-8110422-TP	10	16
SM-6030802-TN	42	30	SM-6061402-TN	48	59	SS-1060210-TP	18	20	SS-8110520-TP	14	63
SM-6031202-TP	16	5	SM-6061602-TN	26	17	SS-1121010-SP	18	21	SS-8110750-SP	16	23
SM-6031602-TN	42	29	SM-6061602-TN	30	42	SS-1121010-SP	18	37	SS-8120740-SP	14	31

NUMERICAL INDEX OF PARTS

索引

PART NO 品番	PAGE 頁	REF NO	PART NO 品番	PAGE 頁	REF NO	PART NO 品番	PAGE 頁	REF NO	PART NO 品番	PAGE 頁	REF NO
SS-8150410-SP	10	40	WP-0430801-SC	54	40	WP-0641601-SC	46	23	WS-0820002-KN	30	28
SS-8150410-TP	8	23	WP-0450801-SD	14	62	WP-0641601-SC	46	48	WS-0820002-KN	30	31
SS-8150510-TP	8	29	WP-0450801-SD	70	39	WP-0641601-SC	46	51	WS-0820002-KN	30	34
SS-8150710-SP	4	14	WP-0450826-SC	12	30	WP-0641601-SC	46	55	WS-0820002-KN	38	22
SS-8150760-TP	14	12	WP-0480856-SP	2	46	WP-0641601-SC	48	46	WS-0820002-KN	46	41
SS-8150822-TP	4	12	WP-0480856-SP	40	61	WP-0641601-SC	48	48	WS-0820002-KN	46	44
SS-8150822-TP	4	22	WP-0480856-SP	42	15	WP-0641601-SC	48	50	WS-1020002-KN	48	21
SS-8150822-TP	8	4	WP-0482086-SD	70	23	WP-0641601-SC	48	60	WS-1020002-KN	48	43
SS-8150822-TP	8	36	WP-0482086-SD	70	33	WP-0641601-SC	50	24			
SS-8150822-TP	8	56	WP-0482086-SD	70	42	WP-0641601-SC	50	26	100-04109	58	28
SS-8150822-TP	8	60	WP-0482086-SD	70	47	WP-0641601-SC	50	28	101-26803	22	58
SS-8150822-TP	32	49	WP-0501016-SC	4	38	WP-0641601-SC	50	37	105-02300	56	8
SS-8151230-SP	4	31	WP-0531000-SC	22	61	WP-0641601-SC	64	9	110-00403	12	5
SS-8151230-SP	8	61	WP-0531001-SC	2	21	WP-0641601-SC	64	11	110-01005	2	37
SS-8152030-SP	10	23	WP-0531001-SC	26	36	WP-0641601-SC	64	13	110-01500	14	58
SS-8152030-SP	10	44	WP-0531001-SC	28	32	WP-0641601-SD	70	38	110-02110	4	5
SS-8152030-SP	10	47	WP-0531001-SC	28	34	WP-0841600-SC	30	29	110-04207	6	6
SS-8660512-TP	10	11	WP-0531001-SC	28	53	WP-0841600-SC	30	32	110-17068	8	47
SS-8660512-TP	10	30	WP-0531001-SC	28	62	WP-0841600-SC	30	35	110-18504	14	57
SS-8660530-TP	4	20	WP-0531001-SC	30	24	WP-0841600-OE	62	11	110-21003	2	25
SS-8660610-TP	4	6	WP-0531001-SC	34	35	WP-0841601-SC	28	57	110-21003	4	53
SS-8660610-TP	16	24	WP-0531001-SC	34	37	WP-0841601-SC	32	42	110-40706	20	22
SS-8660612-TP	8	15	WP-0531001-SC	34	45	WP-0841601-SC	32	43	110-40854	20	3
SS-8660810-TP	4	16	WP-0531001-SC	36	38	WP-0841601-SC	32	44	110-41407	20	6
SS-8660810-TP	4	56	WP-0531001-SC	36	42	WP-0841601-SC	34	39	110-41506	20	7
SS-8660810-TP	12	19	WP-0531001-SC	38	24	WP-0841601-SC	36	36	110-41852	20	10
SS-8660810-TP	14	41	WP-0531001-SC	40	56	WP-0841601-SC	38	21	110-42058	20	11
SS-8681650-TP	4	7	WP-0531001-SC	40	57	WP-0841601-SC	40	58	110-42306	18	28
SS-9091010-SP	12	17	WP-0531001-SC	42	27	WP-0841601-SC	40	60	110-42652	18	50
SS-9110513-TP	10	31	WP-0531001-SC	48	40	WP-0841601-SC	46	37	110-42702	20	12
SS-9110920-CP	14	29	WP-0531001-SC	48	54	WP-0841601-SC	46	40	110-42850	16	19
SS-9111010-SP	12	28	WP-0531001-SC	48	66	WP-0841601-SC	46	43	110-42959	16	18
SS-9151630-CP	10	18	WP-0531001-SC	50	20	WP-0841601-SC	46	46	110-43700	20	8
SS-9151740-CP	4	45	WP-0531001-SC	50	30	WP-0841601-SC	46	59	110-71602	12	12
SS-9151910-SN	16	25	WP-0531001-SC	52	13	WP-0841601-SC	48	52	110-71701	12	13
S9622-710-000	58	34	WP-0531001-SC	52	15	WP-1052000-SC	30	45	110-72204	14	2
			WP-0531001-SC	52	17	WP-1052000-SC	48	20	110-72204	14	50
TA-0180401-MO	22	7	WP-0531001-SC	52	19	WP-1052001-SC	32	45	110-73954	2	20
TA-0550604-RO	8	17	WP-0531001-SC	54	43	WP-1052001-SC	34	41	110-91600	8	52
TA-0800504-RO	60	12	WP-0531001-SC	54	46	WP-1052001-SC	48	44	110-94307	20	5
TA-0850604-RO	2	28	WP-0531001-SC	54	49	WP-1101016-SD	32	46	110-94406	20	9
TA-1050504-RO	2	33	WP-0531001-SC	54	52	WP-1612616-SE	66	21	110-94604	20	21
TA-1250406-RO	2	30	WP-0531001-SC	70	26	WP-1612616-SE	70	72	110-96054	20	4
TA-1250406-RO	12	9	WP-0531001-SC	70	28	WS-0310002-KN	72	15	111-85006	66	13
TA-1250406-RO	16	14	WP-0531001-SC	70	30	WS-0410002-KN	4	48	111-85105	66	6
TA-1450404-RO	2	29	WP-0531001-SC	70	45	WS-0410002-KN	26	26	111-85105	70	69
TA-1470704-RO	2	40	WP-0611626-SP	26	18	WS-0410002-KN	26	41	111-85204	66	7
TA-2101002-RO	2	34	WP-0611626-SP	26	24	WS-0410002-KN	28	38	111-85204	70	61
TA-2351004-RO	2	35	WP-0611626-SP	28	30	WS-0410002-KN	48	14	111-85303	66	9
			WP-0611626-SP	36	26	WS-0410002-KN	48	17	111-85352	66	8
WP-0320501-SC	38	18	WP-0612516-SD	4	51	WS-0410002-KN	54	35	111-85402	66	12
WP-0320501-SC	42	31	WP-0612516-SD	70	37	WS-0410002-KN	54	38	111-85501	66	17
WP-0320501-SC	72	14	WP-0621016-SD	16	27	WS-0410002-KN	54	41	111-85501	70	65
WP-0371036-SD	42	19	WP-0621016-SH	18	29	WS-0410002-KN	70	51	112-73505	18	16
WP-0410846-SC	42	14	WP-0621016-SH	20	37	WS-0451040-KP	12	29	113-05513	48	34
WP-0430800-SC	4	46	WP-0641600-SC	50	14	WS-0510002-KN	30	23	114-04753	16	17
WP-0430801-SC	4	35	WP-0641600-SC	50	40	WS-0510002-KN	30	39	114-09257	18	6
WP-0430801-SC	26	16	WP-0641600-SC	62	10	WS-0510002-KN	34	36	114-09604	18	8
WP-0430801-SC	26	27	WP-0641600-SC	64	15	WS-0510002-KN	34	42	114-09802	18	7
WP-0430801-SC	26	42	WP-0641601-SC	26	21	WS-0510002-KN	48	41	115-28809	30	16
WP-0430801-SC	28	27	WP-0641601-SC	26	30	WS-0510002-KN	48	55	118-04408	4	36
WP-0430801-SC	28	39	WP-0641601-SC	26	33	WS-0510002-KN	50	21	119-11203	16	12
WP-0430801-SC	30	47	WP-0641601-SC	28	36	WS-0510002-KN	54	44	119-66504	70	68
WP-0430801-SC	36	24	WP-0641601-SC	28	42	WS-0510002-KN	54	47	119-69508	70	70
WP-0430801-SC	36	45	WP-0641601-SC	28	50	WS-0510002-KN	54	50	121-09302	34	17
WP-0430801-SC	38	14	WP-0641601-SC	28	59	WS-0510002-KN	54	53	137-05207	2	15
WP-0430801-SC	40	54	WP-0641601-SC	30	26	WS-0610002-KN	26	29	137-07500	4	10
WP-0430801-SC	40	55	WP-0641601-SC	30	41	WS-0610002-KN	28	41	137-14407	8	53
WP-0430801-SC	44	6	WP-0641601-SC	30	44	WS-0610002-KN	28	49	137-14704	8	37
WP-0430801-SC	44	8	WP-0641601-SC	32	39	WS-0610002-KN	46	49	137-14803	8	35
WP-0430801-SC	46	62	WP-0641601-SC	32	40	WS-0610002-KN	46	52	137-15404	8	2
WP-0430801-SC	46	65	WP-0641601-SC	32	41	WS-0610002-KN	46	56	137-15503	8	3
WP-0430801-SC	48	13	WP-0641601-SC	34	38	WS-0610002-KN	50	23	137-15701	8	27
WP-0430801-SC	48	16	WP-0641601-SC	36	18	WS-0610002-KN	50	42	137-15909	8	32
WP-0430801-SC	54	34	WP-0641601-SC	38	26	WS-0610002-KN	50	44	137-16006	8	31
WP-0430801-SC	54	37	WP-0641601-SC	42	16	WS-0820002-KN	28	56	137-16105	10	34

N U M E R I C A L I N D E X O F P A R T S

索引

PART NO 品番	PAGE 頁	REF NO	PART NO 品番	PAGE 頁	REF NO	PART NO 品番	PAGE 頁	REF NO	PART NO 品番	PAGE 頁	REF NO
137-16204	10	15									
137-16303	10	12									
137-16808	10	50									
137-16907	10	49									
137-17004	10	32									
137-17400	10	36									
137-18705	8	19									
137-18754	8	18									
137-18804	8	20									
137-18903	8	16									
137-19000	8	24									
137-19000	10	25									
137-19109	8	10									
137-19208	8	11									
137-19307	8	12									
137-19406	8	13									
137-19505	8	14									
137-19802	2	13									
137-21006	20	23									
137-24505	48	29									
137-28506	22	28									
137-30304	8	59									
137-51607	22	14									
137-61200	14	16									
137-61309	14	14									
137-61507	14	9									
137-65201	22	45									
137-65607	22	31									
137-65706	22	3									
137-65805	22	4									
137-65904	22	1									
137-66407	22	17									
137-66506	22	18									
137-66605	22	20									
137-67405	22	22									
137-67603	22	15									
138-70258	56	3									
138-89951	56	17									
139-20509	2	16									
139-20608	8	41									
139-22208	2	11									
139-22901	4	21									
139-24501	8	57									
139-24600	8	34									
139-25102	8	38									
139-40804	22	10									
139-40903	22	57									
139-41307	22	27									
139-41604	22	43									
139-41653	22	42									
139-41802	22	47									
140-02604	70	17									
142-08409	12	15									
161-11403	54	13									
168-70206	48	61									
178-45009	58	41									
225-07701	8	42									
229-24906	70	20									
250-23300	38	29									

JUKI®

JUKI CORPORATION

INTERNATIONAL SALES DIVISION
8-2-1, KOKURYO-CHO, CHOFU-SHI
TOKYO 182-8655, JAPAN
PHONE : 03(3430)4001 to 4005
FAX : 03(3430)4909 . 4914 . 4984
TELEX : J22967

Copyright © 1998 JUKI CORP.
本書の内容を無断で転載、複写すること
を禁止します。
All rights reserved throughout the world.

JUKI 株式会社

〒182-8655 東京都調布市国領町8-2-1
TEL. 03-3480-1111(代表)

国内営業本部
TEL. 03-3480-1113(ダイヤルイン)

お問い合わせ、ご相談は
To order or for further
information,
please contact :

※このパーツリストは商品改良のため予告なく変更する事があります。
* The description covered in this parts list is subject to change for improvement of the commodity without notice.
※このパーツリストは、1998年8月 現在の商品仕様で編集したものです。
* This parts list is edited in accordance with the product specifications as of August 1998.