

JUKI®

Super-high-speed, 1-Needle, Cylinder-bed, Overlock Machine
超高速シリンダーベッド1本針オーバーロックミシン

MO-6904C-0E6

Super-high-speed, 2-Needle, Cylinder-bed, Overlock Machine
超高速シリンダーベッド2本針オーバーロックミシン

MO-6914C-BE6

PARTS LIST

29362605

No.1359-03

HOW TO MAKE USE OF THIS PARTS LIST

1. Explanation of codes

1) "*" mark.....means this part is changed from the previous parts book.

As to the details of the change, refer to "List for information of change".

2) "01"refer to "Note" explanation at bottom of page.

2. Codes on the "Qty" column

· Each numeral indicates the number of parts required.

· "0.1" and "2.5" indicate the length (in meters) of the respective parts.

3. Parentheses mean that the corresponding part is a subpart that constructs an assembly part.

4. Dotted lines on the Figures indicate assembly parts.

パーツリストご利用に際して

1. "注記" 欄の記号説明

1) "*" 印前回のパーツブックに比較して今回変更された部品を意味します。

変更内容は" 変更情報リスト" を参照してください。

2) "01"ページ下の" 注記" の説明を参照してください。

2. 数量欄の数字は、個数を表し、0.1、2.5等の数値は、長さ（単位メートル）を表します。

3. 数量欄の（ ）は、組部品を構成している子部品であることを意味します。

4. イラストページの — — — — 枠は、組構成であることを意味します。

CONTENTS

目 次

1. MISCELLANEOUS COVER COMPONENTS (1)	1
外装関係 (1)	
2. MISCELLANEOUS COVER COMPONENTS (2)	3
外装関係 (2)	
3. CRANKSHAFT COMPONENTS	5
主軸関係	
4. NEEDLE DRIVING SHAFT COMPONENTS	7
針駆動軸関係	
5. FEED MECHANISM COMPONENTS (1)	9
送り関係 (1)	
6. FEED MECHANISM COMPONENTS (2)	11
送り関係 (2)	
7. UPPER & LOWER LOOPER COMPONENTS	13
上ルーパ、下ルーパ関係	
8. PRESSER FOOT COMPONENTS (1)	15
押さえ関係 (1)	
9. PRESSER FOOT COMPONENTS (2)	16
押さえ関係 (2)	
10. THREAD TENSION COMPONENTS	17
糸調子関係	
11. LOWER KNIFE COMPONENTS	19
下メス関係	
12. UPPER KNIFE COMPONENTS	21
上メス関係	
13. NEEDLE COOLING MECHANISM COMPONENTS	22
針冷却装置関係	
14. LUBRICATION MECHANISM COMPONENTS	23
給油装置関係	
15. SEMI-SUNKEN TYPE TABLE COMPONENTS	25
卓上式テーブル関係	
16. STAND COMPONENTS (Z・T)	27
脚関係 (Z・T)	
17. THREAD STAND COMPONENTS	29
糸立装置関係	
18. THREAD STAND COMPONENTS (SPECIAL ORDER PARTS)	31
糸立装置関係(特別注文部品)	

19. SPECIAL ORDER PARTS COMPONENTS	33
特別注文部品関係	
20. ACCESSORIES PARTS COMPONENTS	34
付属品関係	
21. SUBCLASSES	35
サブクラス	
(1) MO-6904C-0F4-307	
(2) MO-6904C-0D6-307	
(3) MO-6914C-BD4-307	
(4) MO-6914C-BD6-307	
22. LIST FOR INFORMATION OF CHANGE	37
変更情報リスト	
NUMERICAL INDEX OF PARTS	38
索引	

1. MISCELLANEOUS COVER COMPONENTS (1)

外装関係 (1)

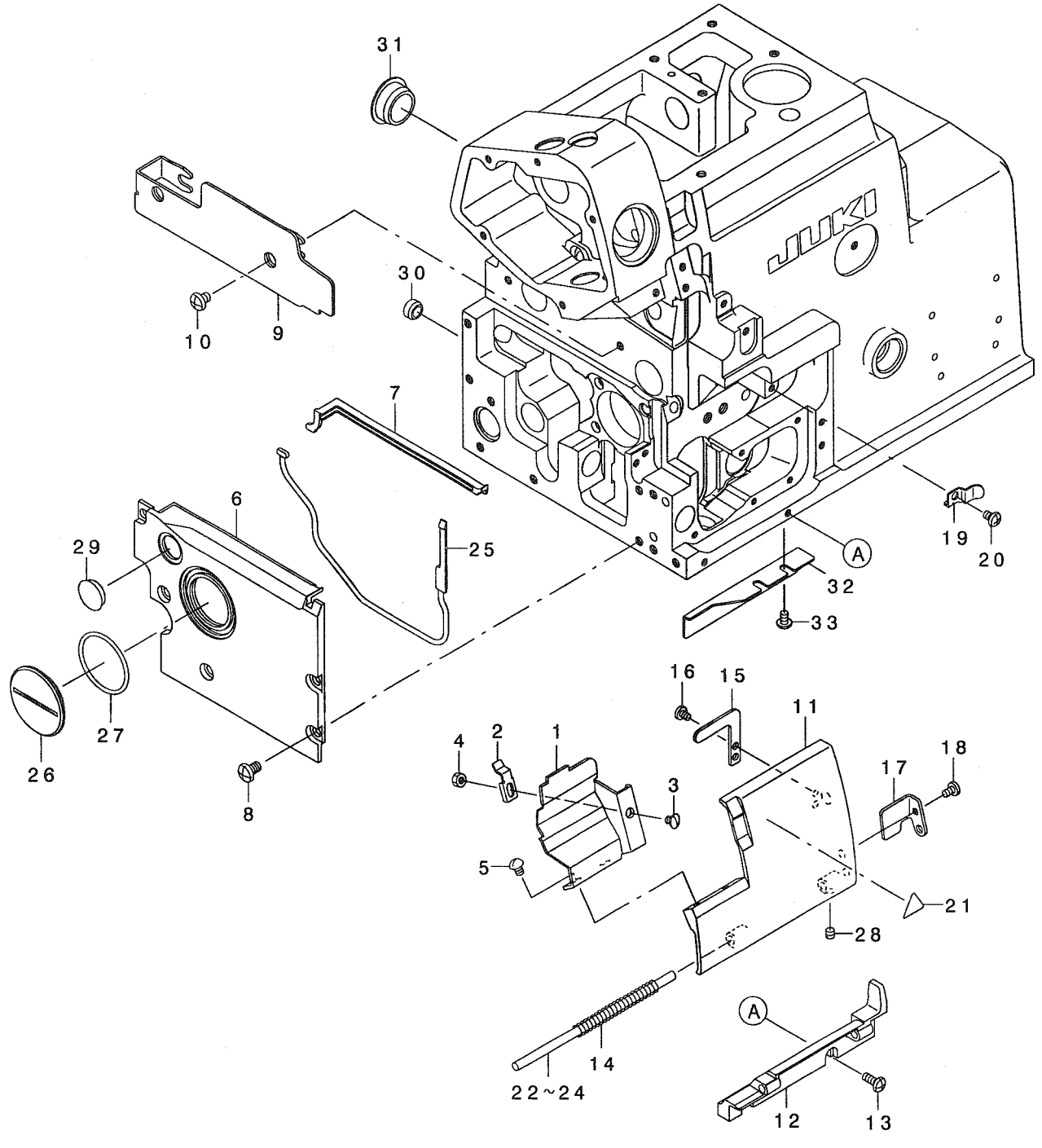

REF. NO	NOTE	PART NO.	DESCRIPTION	ト ヲ メ イ	Qty
1		122-29100	CHIP GUARD COVER	ヌノクス カハ -	1
2		131-02405	CROTH WASTE COVER STOPPER	ヌノクス カハ - ストッパ -	1
3		SS-2090520-SL	SCREW 9/64-40 L=5	マルサラネジ 9/64-40 L=5	1
4		NS-6090310-SN	NUT 9/64-40	ロツカクナツト 9/64-40	1
5		SS-3090610-SP	SCREW 9/64-40 L=6	マルネジ 9/64-40 L=6	2
6		132-85903	FEED MECHANISM COVER	オクリフタ	1
7		132-80201	FEED MECHANISM COVER GASKET A	オクリフタハ ッキンA	1
8		SM-4050855-SP	SCREW	ナハ ネジ M5 L=8	5
9		312-50657	SIDE COVER ASM.	ヨコカハ - クミ	1
10		SS-4120615-SP	SCREW 3/16-28 L=6	ナハ ネジ 3/16-28 L=6	2
11	*	312-50806	LOOPER COVER	ルハ - カハ -	1
12		312-50707	LOOPER COVER BRACKET	ルハ - カハ - ウケタ イ	1
13		SM-4041055-SP	SCREW	ナハ ネジ M4 L=10	2
14		131-01209	LOOPER COVER SPRING	ルハ - カハ - ハ ネ	1
15		131-01407	LOOPER COVER PRESSER PLATE	ルハ - カハ - オサエイタ	1
16		SS-7090530-SP	SCREW 9/64-40 L= 4.5	マルヒラネジ 9/64-40 L=4.5	1
17		131-01001	LOOPER COVER GUIDE PLATE	ルハ - カハ - ガ イト イタ	1
18		SS-7090610-SP	SCREW 9/64-40 L=6	マルヒラネジ 9/64-40 L=6	1
19		131-01308	LOOPER COVER PRESSER SPRING	ルハ - カハ - オサエハ ネ	1
20		SM-4040655-SP	SCREW M4 L=6	ナハ コネジ M4 L=6	1
21		CM-3002000-01	ATTENTION SEAL	ユビ ケカ チュウイシ-ル(16)	1
22	01	132-40007	LOOPER COVER HINGE SHAFT A	ルハ - カハ - ヒンシ シ クA	1
23	01	132-40106	LOOPER COVER HINGE SHAFT B	ルハ - カハ - ヒンシ シ クB	1
24	01	132-40205	LOOPER COVER HINGE SHAFT C	ルハ - カハ - ヒンシ シ クC	1
25		122-00408	GASKET B	オクリフタ ハ ッキン B	1
26		122-00507	COVER	オクリ チョウセツアナ フタ	1
27		RO-3152001-00	RUBBER RING	Oリング	1
28		SS-8110410-TP	SCREW 11/64-40 L= 3.5	トメネジ 11/64-40 L=3.5	1
29		TA-1450404-RO	RUBBER PLUG D=14.5 L=4	トメセシ D=14.5 L=4	1
30		TA-0980502-RO	RUBBER PLUG	トメセシ	2
31		TA-2100904-RO	RUBBER PLUG	トメセシ	1
32		400-11552	OIL SHIELD PLATE	ウワルハ - シツコホ ウハ シ	1
33		SM-4040655-SP	SCREW M4 L=6	ナハ コネジ M4 L=6	2

NOTE (注記)

01...SELECTIVE PARTS

選択部品

2. MISCELLANEOUS COVER COMPONENTS (2)

外装関係 (2)

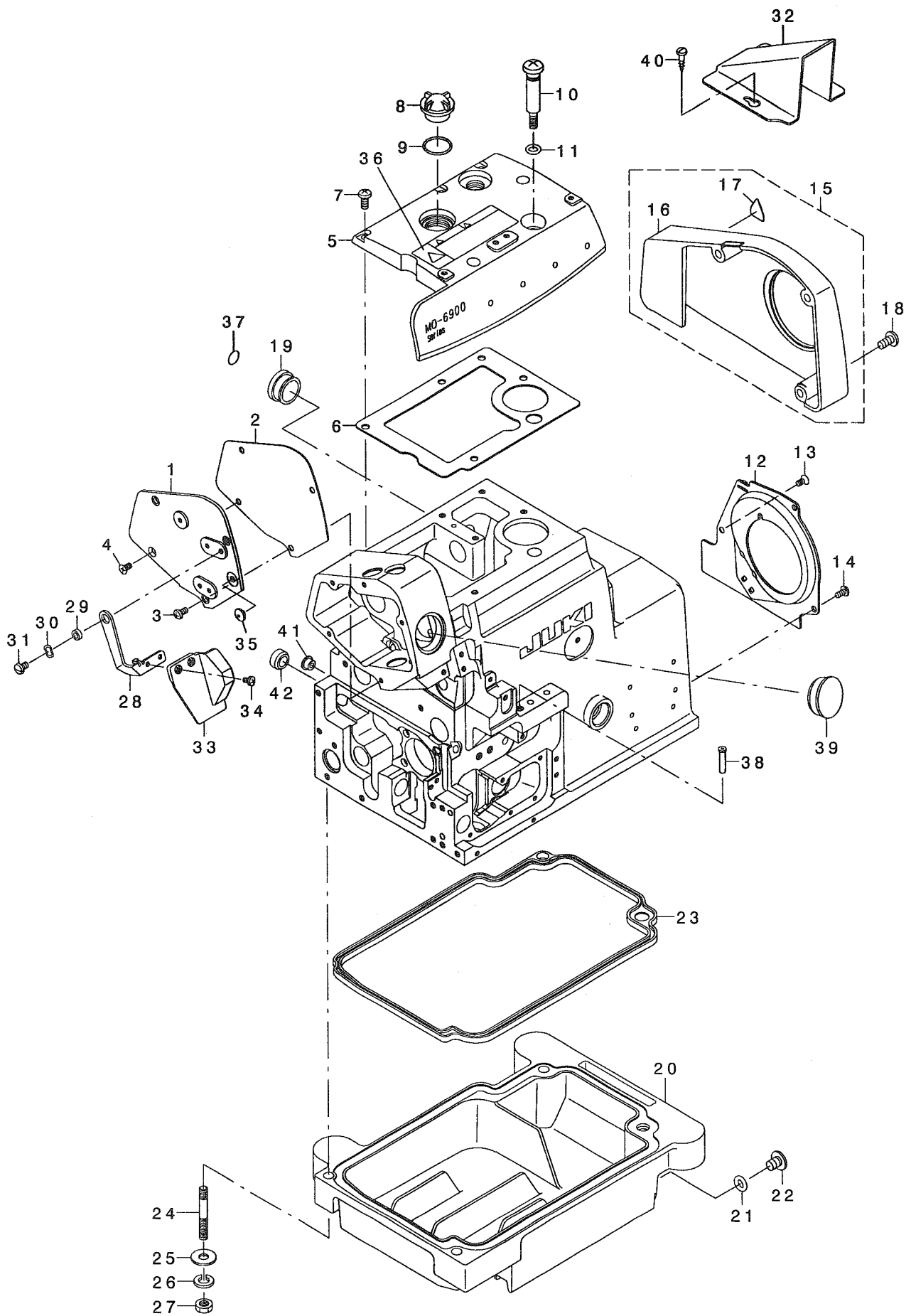

REF. NO	NOTE	PART NO.	DESCRIPTION	キ ャ ム イ	Qty
1		132-00209	SIDE COVER	ソクメンカハ -	1
2		132-00308	SIDE COVER GASKET	ソクメンカハ -ハ ッキン	1
3		SM-4040855-SP	SCREW	ナハ ネジ	3
4		SM-1040801-SC	SCREW M4X0.7 L=8	サヲコネジ M4X0.7 L=8	1
5		132-00407	UPPER COVER	ウツカハ -	1
6		132-00605	UPPER COVER GASKET	ウツカハ -ハ ッキン	1
7		SM-4051255-SP	SCREW M5 L=12.	ナハ ネジ M5 L=12	5
8		229-24708	OIL SIGHT WINDOW	アブ ラマト	1
9		131-70006	RUBBER RING	オリツク	1
10		131-04500	OIL DRAIN SCREW	フィルタ-ツツハイユネジ	1
11		131-70204	RUBBER RING	オリツク	1
12		132-01009	COOLING FAN PLATE	レイキヤクファンイタ	1
13		SM-1040801-SC	SCREW M4X0.7 L=8	サヲコネジ M4X0.7 L=8	1
14		SM-4040855-SP	SCREW	ナハ ネジ	2
15		132-01454	BELT COVER ASM.	ハ ルトカハ -(クミ)	1
16		132-01405	BELT COVER	ハ ルトカハ -	(1)
17		CM-3002000-A1	CAUTION LABEL(16)	マキコミチュウイシ-ル(16)	(1)
18		SS-4151215-SP	SCREW 15/64-28 L=12	ナハ ネジ 15/64-28 L=12	3
19		TA-2050805-RO	RUBBER PLUG	トメセン D=20.5 L=8	1
20		122-01117	OIL RESERVOIR	アブ ラダ マリ	1
21		RO-0742401-00	RUBBER RING	オリツク	1
22		SM-0081001-SD	SCREW	トラスネジ M8 L=10	1
23		122-01208	OIL RESERVOIR GASKET	アブ ラダ マリ ハ ッキン	1
24		131-03908	SCREW STUD	シチュウホ ルト	4
25		WP-0751576-SD	WASHER 7.5X19X1.5	ヒラザ カ ネ 7.5X19X1.5	4
26		WS-0822010-KP	SPRING WASHER 8.2X15X2	ハ ネザ カ ネ 8.2X15X2	4
27		NS-6680410-SP	NUT 9/32-28	ロツカクナツト 9/32-28	4
28		132-01108	SAFETY PLATE BRACKET	メホコ カハ -ダ イ	1
29		131-04807	SAFETY PLATE BRACKET COLLAR	メホコ カハ -ダ イカラ-	1
30		WZ-0850302-KO	WAVED WASHER 8.5X12.5X0.3	ナミカ タサ カ ネ 8.5X12.5X0.3	1
31		SS-5110710-SP	SCREW 11/64-40 L=7	トラスネジ 11/64-40 L=7	1
32		131-60700	BELT COVER (B)	ハ ルトカハ -(B)	1
33		132-01207	SAFETY PLATE	メホコ カハ -	1
34		SS-7090611-SL	SCREW 9/64-40 L=6.1	マルヒラネジ 9/64-40 L=6.1	2
35		132-04003	SAFETY PLATE BUSH	メホコ カハ -フ ッシユ	1
36		CM-3002001-B1	SAFETY LABEL 12	アンゼ ンラハ ル12	1
37		229-01805	GROUND MARK	ク ラント マーク	1
38		131-02900	THREAD GUIDE, LARGE	イトミチ(ダ イ)	2
39		107-53309	WINDOW PLATE RUBBER PLUG	マト イタトメセン	1
40		SK-3412001-SE	WOOD SCREW D=4.1 L=20	カマトリツケヒ ス	2
41		TA-0800504-RO	PLUG D=8 L=4.5	トメセン D=8X4.5	1
42		TA-1470702-RO	RUBBER PLUG	トメセン	1

3. CRANKSHAFT COMPONENTS

主軸関係

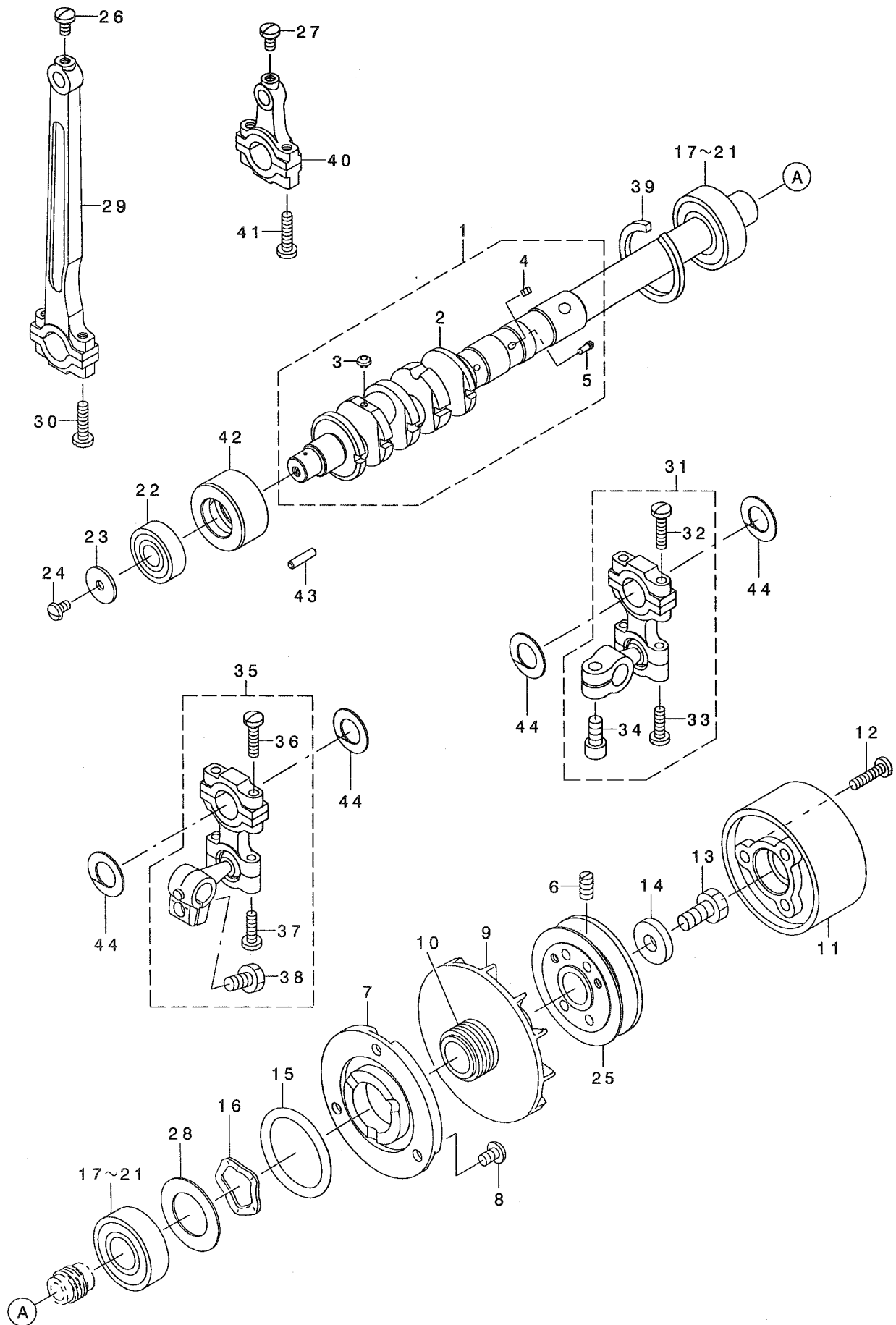

REF. NO.	NOTE	PART NO.	DESCRIPTION	ヒョウメイ	Qty
1		400-23373	MAIN SHAFT ASM.	シュフト クミ	1
2		400-23372	MAIN SHAFT	シュフト	(1)
3		SS-5080212-TP	SCREW 1/8-44 L=2	ハ イント ネジ	(5)
4		SS-8080410-TP	SCREW 1/8-44 L=3.5	トメネジ 1/8-44 L=3.5	(1)
5		312-51804	OIL ADJUSTING SCREW	ユリヨウチヨウセツネジ A	(1)
6		SS-8151150-TP	SCREW 15/64-28 L=10.5	トメネジ 15/64-28 L=10.5	2
7		131-07800	THRUST COLLAR	スラストウケ	1
8		SM-4050855-SP	SCREW M5 L=8	ナハ ネジ M5 L=8	3
9		131-08402	COOLING FAN	レイキヤクファン	1
10		122-80103	OIL SHIELD	シュフト クアブ ラキリ	1
11		312-51507	FLYWHEEL C	ハズ ミク ルマ(C)	1
12		SS-7111810-TP	SCREW 11/64-40 L=18	マルヒラネジ 11/64-40 L=18	3
13		SS-9681610-TP	SCREW 9/32-28 L=16	ロツカクホ ルト 9/32-28 L=16	1
14		WP-0764016-SP	WASHER	ヒラサ カネ 76X20X4	1
15		131-70303	RUBBER RING	オリツク	1
16		WZ-2640310-KH	WAVED WASHER 26.4X33.9X3.5	ナミカ タサ カネ 26.4X33.9X3.5	1
17	01	400-17703	BEARING A	ハ アリソク A	2
18	01	400-17704	BEARING B	ハ アリソク B	2
19	01	400-17705	BEARING C	ハ アリソク C	2
20	01	400-17706	BEARING D	ハ アリソク D	2
21	01	400-17707	BEARING E	ハ アリソク E	2
22		122-04202	CRANKSHAFT BALL BEARING D	シュフト クホ -ルハ アリソク D	1
23		122-04004	THRUST HOLDER	カクゴ マ スラストウケ	1
24		SS-5110740-TP	SCREW 11/64-40 L= 6.5	トラスネジ 11/64-40 L=6.5	1
25		131-07602	HANDWHEEL (A)	ハズ ミク ルマ(A)	1
26		SS-7110840-SP	SCREW 11/64-40 L=7.8	マルヒラネジ 11/64-40 L=7.8	1
27		SS-7110840-SP	SCREW 11/64-40 L=7.8	マルヒラネジ 11/64-40 L=7.8	1
28		131-08303	BEARING HOLDING PLATE	ハ アリソク ウケイタ	1
29		121-09104	CONNECTING ROD	ハリクト ウ ロット	1
30		SS-7111810-TP	SCREW 11/64-40 L=18	マルヒラネジ 11/64-40 L=18	2
31		121-22362	UPPER LOOPER ROD ASM.	ウツルハ -タマウテ (クミ)	1
32		SS-7111810-TP	SCREW 11/64-40 L=18	マルヒラネジ 11/64-40 L=18	(2)
33		SS-7111410-TP	SCREW 11/64-40 L=14	マルヒラネジ 11/64-40 L=14	(2)
34		SM-6061202-TP	SCREW M6 L=12	ロツカクアナホ ルト M6 L=12	(1)
35		122-15158	LOWER LOOPER ROD ASM., A	ツタルハ -タマウテ A(クミ)	1
36		SS-7111810-TP	SCREW 11/64-40 L=18	マルヒラネジ 11/64-40 L=18	(2)
37		SS-7111410-TP	SCREW 11/64-40 L=14	マルヒラネジ 11/64-40 L=14	(2)
38		SS-9151210-TP	SCREW 15/64-28 L=11.8	ロツカクホ ルト 15/64-28	(1)
39		B1212-704-000	BEARING RETAINER	ホ -ルハ アリソク トメテ	1
40		121-32106	KNIFE DRIVING ROD ASM.	ウエ メスロツト クミ	1
41		SS-7111810-TP	SCREW 11/64-40 L=18	マルヒラネジ 11/64-40 L=18	2
42		400-12383	CRANKSHAFT BUSHING C	Cメタル	1
43		132-81407	OIL ADJUSTING BAR	ユリヨウチヨウセツホ ウ	1
44		400-17824	LOOPER LOD STOPPER	ルハ -ロツト フルト メ	4

NOTE (注記) 01...SELECTIVE PARTS 選択部品

FOR BALL HOLDER ASM. ,ORDER FOR SET ONLY CAN BE ACCEPTED
球腕組は、セットのみの注文になります。

4. NEEDLE DRIVING SHAFT COMPONENTS

針驅動軸關係

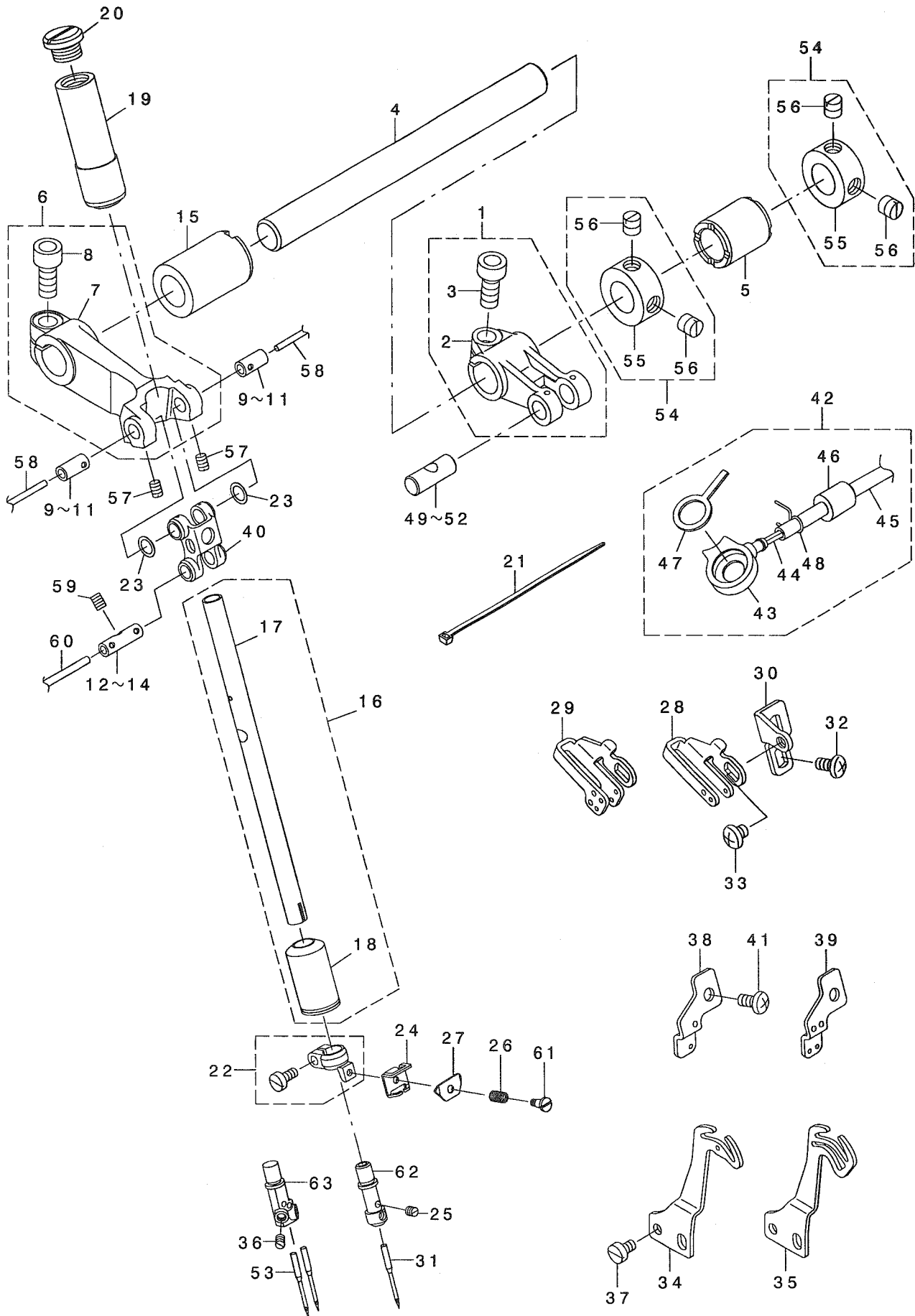

REF. NO	NOTE	PART NO.	DESCRIPTION	ヒョウメイ	Qty
1		122-80756	FEED FORKED CRANK ASM.	ハリクト ウフタマタクレンクミ	1
2		122-80707	FEED FORKED CRANK	ハリクト ウフタマタクレンク	(1)
3		SM-6061402-TP	SCREW M6 L=14	ロツカクアナネツ M6 L=14	(1)
4		131-10606	NEEDLE DRIVING SHAFT	ハリクト ウツク	1
5		122-80301	BUSHING, REAR	ハリクト ウツク アトメタル	1
6		132-09853	NEEDLE DRIVING ARM ASM.	ハリクト ウウテ クミ	1
7		132-09804	NEEDLE DRIVING ARM	ハリクト ウウテ	(1)
8		SM-6061402-TP	SCREW M6 L=14	ロツカクアナネツ M6 L=14	(1)
9	03	132-09101	NEEDLE DRIVING ARM PIN A	ハリクト ウウテ ビンA	2
10	03	132-09200	NEEDLE DRIVING ARM PIN B	ハリクト ウウテ ビンB	2
11	03	132-09309	NEEDLE DRIVING ARM PIN C	ハリクト ウウテ ビンC	2
12	03	132-09408	NEEDLE DRIVING PIN A	ハリクト ウビンA	1
13	03	132-09507	NEEDLE DRIVING PIN B	ハリクト ウビンB	1
14	03	132-09606	NEEDLE DRIVING PIN C	ハリクト ウビンC	1
15		131-10002	BUSHING, REAR	ハリクト ウツク クマエメタル	1
16		132-08350	NEEDLE ROD (A) ASM.	ハリホ ウ(A)クミ	1
17		132-08301	NEEDLE ROD (A)	ハリホ ウ(A)	(1)
18		132-07709	NEEDLE ROD BUSHING, LOWER	ハリホ ウツタメタル	(1)
19		132-09705	NEEDLE ROD BUSHING, UPPER	ハリホ ウウツタメタル	1
20		132-07808	NEEDLE ROD BUSHING CAP SCREW	ハリホ ウウツタメタルキヤツプ ネツ	1
21		EA-9500B01-00	CABLE BAND	ソクセンハ ヲト	1
22	*	131-10259	NEEDLE CLAMP HOLDER ASM.	ハリト メダ キクミ	1
23		132-08103	NEEDLE DRIVING LINK WASHER	ハリクト ウリンクサ カネ	2
24		122-80905	NEEDLE THREAD PRESSER GUIDE A	ハリトオサエイトアンナイ	1
25	01	SS-8080310-TP	SCREW 1/8-44 L=2.8	トメネツ 1/8-44 L=2.8	1
26		131-10903	NEEDLE THREAD PRESSER SPRING	ハリトオサエハネ	1
27		131-11000	NEEDLE THREAD PRESSER PLATE A	ハリトオサエイタ	1
28	01	132-08806	NEEDLE THREAD GUIDE	ハリトアンナイ	1
29	02	132-08905	THREAD GUIDE, 2-NEEDLE	ニホソハ リハリトアンナイ	1
30		132-08707	NEEDLE THREAD GUIDE BASE	ハリトアンナイダ イ	1
31	01	MDC-270B1100	NEEDLE DCX27 #11	ハリ DCX27 #11	1
32		SM-4040855-SP	SCREW	ナハネツ	2
33		SS-4110515-SP	SCREW 11/64-40 L=5	ナハネツ 11/64-40 L=5	1
34	01	131-11208	NEEDLE THREAD TAKE-UP LEVER	ハリトテンビン	1
35	02	131-11307	TAKE-UP LEVER, 2-NEEDLE	ニホソハ リハリトテンビン	1
36	02	SS-8080310-TP	SCREW 1/8-44 L=2.8	トメネツ 1/8-44 L=2.8	2
37		SS-6090670-TP	SCREW 9/64-40 L=6	ヒラネツ 9/64-40 L=6	2
38	01	122-81705	TAKE-UP LEVER GUIDE	ハリトテンビンカ イト	1
39	02	122-81804	TAKE-UP LEVER GUIDE, 2-NEEDLE	ニホソハ リハリトテンビンカ イト	1
40		132-08004	NEEDLE DRIVING LINK	ハリクト ウリンク	1
41		SM-4040855-SP	SCREW	ナハネツ	1
42		132-82454	ONCE THROUGH OIL PIPE ASM.	ハリカソリュウハ イア クミ	1
43		132-08509	ONCE THROUGH OIL COVER	ハリカソリュウカハ	(1)
44		CQ-2000000-00	OIL WICK	ユツシ	(1.02)
45		236-30007	TUBE	チューブ	(0.5)
46		132-44009	ONCE THROUGH OIL PIPE BUSHING	ハリカソリュウハ イア ア ヲツユ	(1)
47		132-08608	ONCE THROUGH OIL FELT	ハリカソリュウフェルト	(1)
48		131-42609	PIPE CLAMP	ハ イア トメ	(1)
49	03	131-22007	FEED BRANCH CRANK PIN A	オクリフタマタクレンクビンA	1
50	03	131-22106	FEED BRANCH CRANK PIN B	オクリフタマタクレンクビンB	1
51	03	131-22205	FEED BRANCH CRANK PIN C	オクリフタマタクレンクビンC	1
52	03	131-22304	FEED BRANCH CRANK PIN D	オクリフタマタクレンクビンD	1
53	02	MDC-270B1100	NEEDLE DCX27 #11	ハリ DCX27 #11	2
54		131-72754	THRUST COLLAR ASM.	ハリクト ウツク クスラストカラ (クミ)	2
55		131-72705	THRUST COLLAR	ハリクト ウツク クスラストカラ	(1)
56		SS-8660610-TP	SCREW 1/4-40 L=6	トメネツ 1/4-40 L=6	(2)
57		SS-8090530-TP	SCREW 9/64-40 L= 5.0	トメネツ 9/64-40 L=5	2
58		CQ-2020000-00	OIL WICK	ユツシ	0.09
59		SS-8090530-TP	SCREW 9/64-40 L= 5.0	トメネツ 9/64-40 L=5	1
60		CQ-2520000-00	OIL WICK	ユツシ	0.04
61		SD-0280401-SL	HINGE SCREW D=2.8 H=4	ダソネツ D=2.8 H=4	1
62	01	131-75005	NEEDLE CLAMP, 1-NEEDLE	イツホソハ リハリトメ	1
63	02	122-56905	NEEDLE CLAMP, 2-NEEDLE(BE6)	ニホソハ リハリトメ(BE6)	1

NOTE (注記)

01....FOR MO-6904C
02....FOR MO-6914C
03....SELECTIVE PARTS

MO-6904C用
MO-6914C用
選択部品

5. FEED MECHANISM COMPONENTS (1)

送り関係 (1)

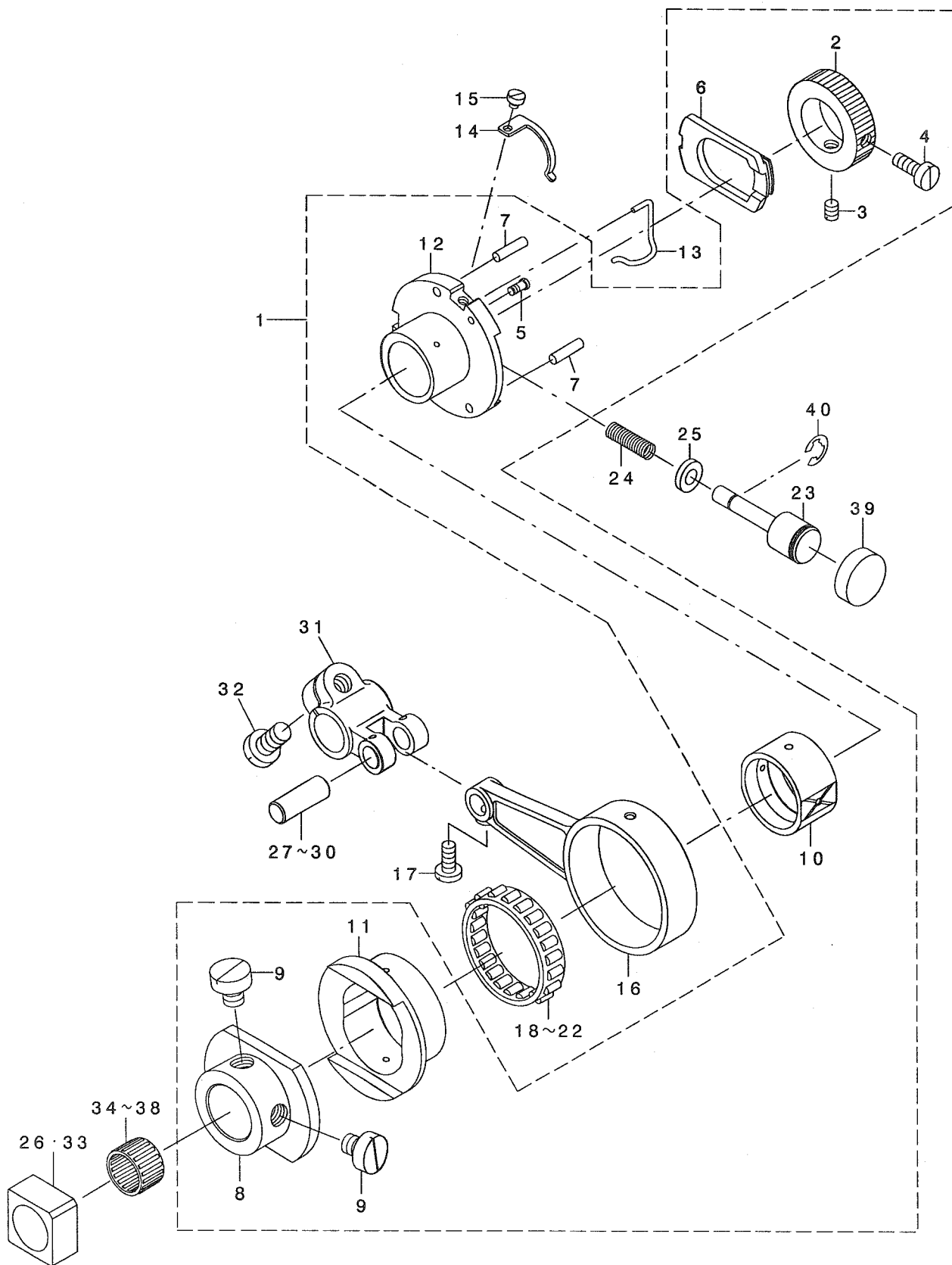

REF. NO	NOTE	PART NO.	DESCRIPTION	ヒョウメイ	Qty
1		122-08153	FEED CAM SUPPORT BASE	オクリカムシツ* タ* イ クミ	1
2		122-08708	RATCHET GEAR	ラチェットキ* ヤ	(1)
3		SS-8110520-TP	SCREW 11/64-40 L= 4.5	トメネシ* 11/64-40 L=4.5	(1)
4		SS-6111110-SP	SCREW 11/64-40 L=11.0	ヒラネシ* 11/64-40 L=11	(1)
5		SD-0260271-SP	HINGE SCREW D= 2.60 H= 2.7	タ* ヲネシ* D=2.6 H=2.7	(1)
6		122-08500	RATCHET PAWL	ラチェット	(1)
7		PS-0300132-KH	SPRING PIN 3X13	ス* リンク* ピ* ヲン	(2)
8		122-08104	FEED ECCENTRIC BODY	オクリカム シツ* タ* イ	(1)
9		SS-6660710-TP	SCREW 1/4-40 L=7	ヒラネシ* 1/4-40 L=7	(2)
10		122-08302	SLIDE BLOCK	オクリカム カクゴ* マ	(1)
11		122-08203	FEED CAM	オクリカム	(1)
12		122-08401	FEED ADJUSTING CAM	オクリチヨウセツ カム	(1)
13		122-08609	RATCHET PAWL SPRING	ラチェット オサエハ* ネ	1
14		122-08807	RATCHET GEAR SPRING	ラチェット キ* ヤ* ハ* ネ	1
15		SS-6080320-SP	SCREW 1/8-44 L= 2.5	ヒラネシ* 1/8-44 L=2.5	1
16		122-08906	CRANK ROD	オクリクランク ロット*	1
17		SS-7110910-TP	SCREW 11/64-40 L= 8.5	マルヒラネシ* 11/64-40 L=8.5	1
18	01	SB-3350002-0A	BEARING	コロカ* リシ* クウケ	1
19	01	SB-3350002-0B	BEARING	コロカ* リシ* クウケ	1
20	01	SB-3350002-0C	BEARING	コロカ* リシ* クウケ	1
21	01	SB-3350002-0D	BEARING	コロカ* リシ* クウケ	1
22	01	SB-3350002-0E	BEARING	コロカ* リシ* クウケ	1
23		312-56605	PUSH BOTTON STUD	オシホ* タソジ* ク	1
24		312-56803	SPRING	オシホ* タソハ* ネ	1
25		121-18600	OIL SHEET	オシホ* タソジ* ク オイルシート	1
26		132-86604	SLIDE BLOCK B	シ* ヲウケ* オクリカクゴ* マB	1
27		131-22007	CRANK PIN A	オクリフタマタクランクピ* ヲA	1
28		131-22106	CRANK PIN B	オクリフタマタクランクピ* ヲB	1
29		131-22205	CRANK PIN C	オクリフタマタクランクピ* ヲC	1
30		131-22304	CRANK PIN D	オクリフタマタクランクピ* ヲD	1
31		132-85200	FEED BRANCH CRANK	オクリフタマタクランク	1
32		SS-9151210-TP	SCREW 15/64-28 L=11.8	ロツカクホ* ルト 15/64-28	1
33		132-86505	SLIDE BLOCK A	シ* ヲウケ* オクリカクゴ* マA	1
34	01	SB-3120003-0A	BEARING	コロカ* リシ* クウケ	1
35	01	SB-3120003-0B	BEARING	コロカ* リシ* クウケ	1
36	01	SB-3120003-0C	BEARING	コロカ* リシ* クウケ	1
37	01	SB-3120003-0D	BEARING	コロカ* リシ* クウケ	1
38	01	SB-3120003-0E	BEARING	コロカ* リシ* クウケ	1
39		122-11801	PUSH BOTTON CAP	オシホ* タソ キヤツフ*	1
40		RE-0320000-KO	E-RING 3.2	Eカ* タソメワ 3.2	1

NOTE (注記)

01....SELECTIVE PARTS

選択部品

6. FEED MECHANISM COMPONENTS (2)

送り関係 (2)

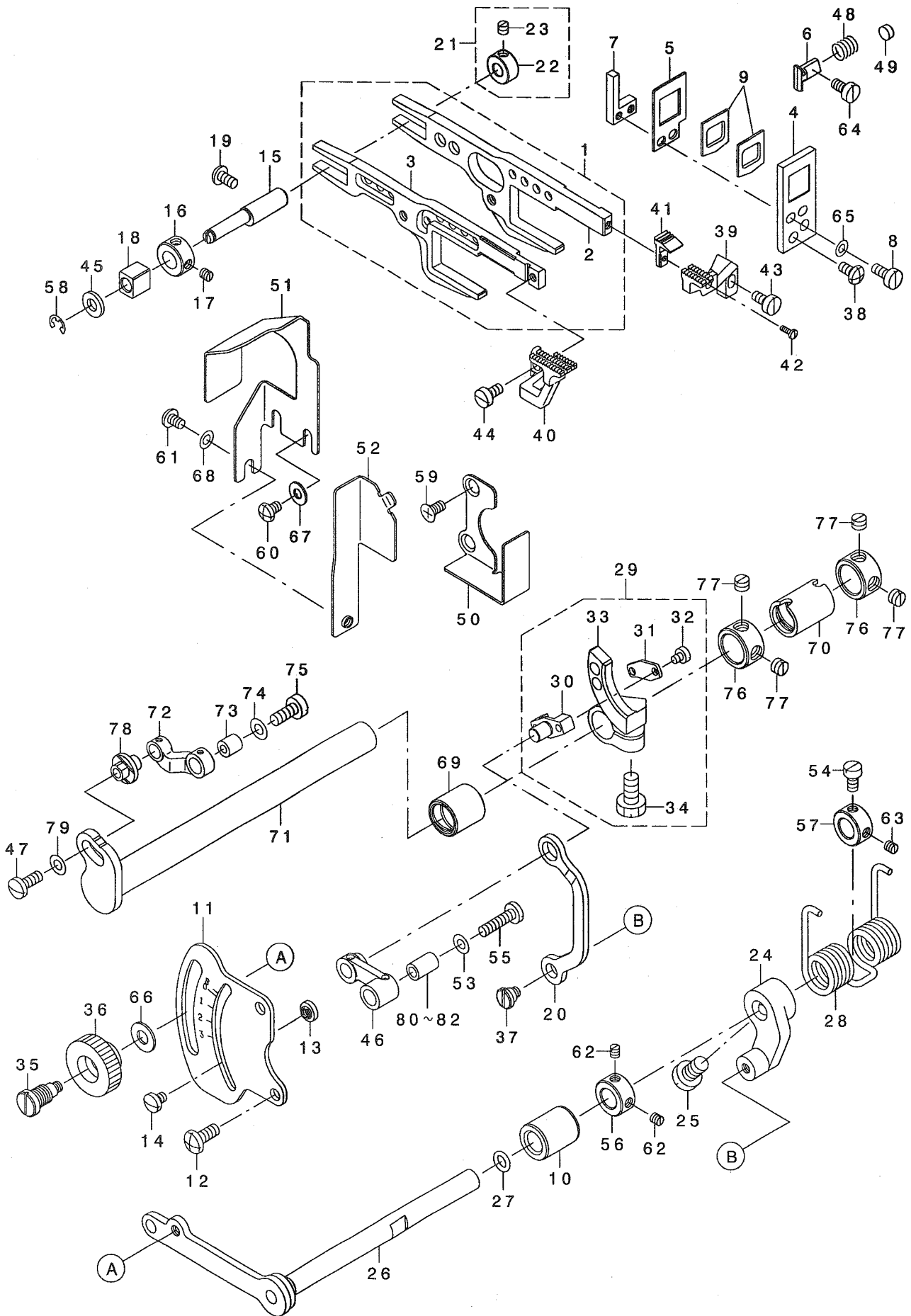

REF. NO	NOTE	PART NO.	DESCRIPTION	ヒョウメイ	Qty
1		132-85051	FEED ROCKER ASM.	オクリヨウト ウカクミ	1
2		132-85002	MAIN FEED BAR	シュウオクリヨウト ウカク	(1)
3		132-85101	DIFFERENTIAL FEED BAR	フクオクリヨウト ウカク	(1)
4		132-86000	RUBBER CASE	ホウウソウ ヲコ アケース	1
5		132-85804	RUBBER PRESSER	ホウウソウ ヲコ アケエ	1
6		132-85606	FEED BAR SUPPORT , RIGHT	ヨウト ウカクオサエミキ	1
7		132-85705	FEED BAR SUPPORT , LEFT	ヨウト ウカクオサエヒダリ	1
8		SS-6090910-TP	SCREW 9/64-40 L=9	ヒラネソウ 9/64-40 L=9	2
9		132-86109	DUST-PROOF RUBBER	ホウウソウ ヲコ	2
10		131-22700	ADJUSTING SHAFT METAL	サト ウチヨウセツツク クメタル	1
11		122-11603	DIFFERENTIAL FEED GRADUATION	サト ウチヨウセツツク メモリイダ	1
12		SM-4050855-SP	SCREW	ナハネソウ M5 L=8	2
13		131-21405	ADJUSTING STOPPER	サト ウチヨウセツツクツハ -	2
14		SS-7090540-TP	SCREW 9/64-40 L=5	マルヒラネソウ 9/64-40 L=5	2
15		122-10217	FEED BAR SUPPORT SHAFT	ヨウト ウカクオサエツク	1
16		CS-0790731-SH	THRUST COLLAR	スラストウケ	1
17		SS-8110410-TP	SCREW 11/64-40 L= 3.5	トメネソウ 11/64-40 L=3.5	1
18		122-10308	SLIDE BLOCK	ヨウト ウカクオサエ カクコ マ	1
19		SM-4040855-SP	SCREW	ナハネソウ	1
20		132-86406	ADJUSTING LINK	サト ウチヨウセツツク	1
21		131-21256	SUPPORT SHAFT COLLAR ASM.	ヨウト ウカクオサエツク クカラ (クミ)	1
22		131-21207	SUPPORT SHAFT COLLAR	ヨウト ウカクオサエツク クカラ	(1)
23		SS-8110410-TP	SCREW 11/64-40 L= 3.5	トメネソウ 11/64-40 L=3.5	(1)
24		312-56100	DIFFERENTIAL FEED ROCKER	サト ウチヨウセツツク	1
25		SS-6660610-TP	SCREW 1/4-40 L=6	ヒラネソウ 1/4-40 L=6	1
26		400-11238	ROCKER SHAFT ASM.	サト ウチヨウセツツク クツク ヲ	1
27		131-70501	RUBBER RING	オリツク	1
28		122-11504	SPRING	サト ウチヨウセツツク - ハネ	1
29		122-09458	SUB-FEED ARM ASM.	フクオクリウテ (クミ)	1
30		122-09508	PIN	フクオクリ ビン	(1)
31		122-09607	PIN COVER	フクオクリ ビン フタ	(1)
32		SS-6080410-SP	SCREW 1/8-44 L=4	ヒラネソウ 1/8-44 L=4	(2)
33		122-09409	FEED ROCKER	フク オクリ ウテ	(1)
34		SS-9151210-TP	SCREW 15/64-28 L=11.8	ロウカクホホ ト 15/64-28	(1)
35		132-17401	DIFFERENTIAL FEED HINGE SCREW	サト ウテ ヲネソウ	1
36		132-17500	DIFFERENTIAL FEED LOCK NUT	サト ウロツクナツト	1
37		400-11571	DIFFERENTIAL FEED ADJUST LINK	サト ウチヨウセツツク	1
38		SM-4040855-SP	SCREW	ナハネソウ	2
39		122-35206	MAIN FEED DOG	シュウ オクリハ	1
40		122-36709	DIFFERENTIAL FEED DOG	フク オクリハ	1
41		122-38101	AUXILIARY FEED DOG	ホソ ヲ オクリハ	1
42		SS-7060610-SP	SCREW 3/32-56 L= 5.5	マルヒラネソウ 3/32-56 L=5.5	1
43		SS-6090810-TP	SCREW 9/64-40 L=7.5	ヒラネソウ 9/64-40 L=7.5	1
44		SS-6090810-TP	SCREW 9/64-40 L=7.5	ヒラネソウ 9/64-40 L=7.5	1
45		131-21108	WASHER	ヨウト ウカクオサエツク クサ カネ	1
46		122-09805	LINK	フクオクリ リンク	1
47		SS-6111010-TP	SCREW 11/64-40 L= 9.5	ヒラネソウ 11/64-40 L=9.5	1
48		122-10803	SPRING	ヨウト ウカク オサエハネ	1
49		TA-0570301-MO	PLUG D=5.7X6.1 L=3	トメセン D=5.7X6.1 L=3	1
50		132-85309	OIL SHIELD PLATE A	ヨウト ウカクユホ ウイダ	1
51		132-85408	OIL SHIELD PLATE B	ヨウト ウカクユホ ウイダB	1
52		132-85507	OIL SHIELD PLATE C	ヨウト ウカクユホ ウイダC	1
53		WP-0451026-SH	WASHER	ヒラサ カネ	1
54		B1536-804-000	PIN	オサエツク スラストウテ ビン	1
55		SS-7111810-TP	SCREW 11/64-40 L=18	マルヒラネソウ 11/64-40 L=18	1
56		CS-0870811-SH	THRUST COLLAR D=8.73 W=8	スラストウケ D=8.73 W=8	1
57		CS-0870811-SH	THRUST COLLAR D=8.73 W=8	スラストウケ D=8.73 W=8	1
58		RE-0400000-KO	E-RING 4	エカ タメツ 4	1
59		SM-1040801-SP	SCREW M4X0.7 L=8	チラコネソウ M4X0.7 L=8	2
60		SM-4040655-SP	SCREW M4 L=6	ナハネソウ M4 L=6	2
61		SM-4040655-SP	SCREW M4 L=6	ナハネソウ M4 L=6	1
62		SS-8110410-TP	SCREW 11/64-40 L= 3.5	トメネソウ 11/64-40 L=3.5	2
63		SS-8110410-TP	SCREW 11/64-40 L= 3.5	トメネソウ 11/64-40 L=3.5	1
64		SS-6110820-TP	SCREW 11/64-40 L=8	ヒラネソウ 11/64-40 L=8	1
65		WP-0371026-SD	WASHER 3.7X7X1	ヒラサ カネ 3.7X7X1	2
66		WP-0621016-SD	WASHER 6.2X13X1	ヒラサ カネ 6.2X13X1	1
67		WP-0450801-SD	WASHER 4.5X10X0.8	ヒラサ カネ 4.5X10X0.8	2
68		WP-0430800-SD	WASHER M4	ヒラサ カネ コガ タメツ M4	1
69		312-55706	BUSHING, FRONT	オクリツク クオエメタル	1
70		312-55805	BUSHING, REAR	オクリツク クアトメタル	1
71		122-09102	ROCKER SHAFT	オクリツク	1
72		122-09300	MAIN FEED LINK	シュウ オクリ リンク	1
73		B1620-804-000	COLLAR	シュウオクリ ビンカラ	1
74		312-55300	FEED DRIVING SLIDE BLOCK WASHE	シュウオクリリソクサ カネ	1
75		SS-6121220-TP	SCREW 3/16-28 L=11.5	ヒラネソウ 3/16-28 L=11.5	1
76		CS-1201012-SH	THRUST COLLAR	スラストウケ	2
77		SS-8660410-SP	SCREW 1/4-40 L= 4.2	トメネソウ 1/4-40 L=4.2	4
78		122-09201	MAIN FEED PIN	シュウ オクリビン	1
79		B3228-771-00B	BOBBIN WINDER SPACER	トマキ スパ -サ-	1
80	01	400-11564	COLLAR A	フクオクリリソクカラ-A	1
81	01	400-11565	COLLAR B	フクオクリリソクカラ-B	1
82	01	400-11566	COLLAR C	フクオクリリソクカラ-C	1

NOTE (注記)

01...SELECTIVE PARTS

選択部品

7. UPPER & LOWER LOOPER COMPONENTS

上ルーパ、下ルーパ関係

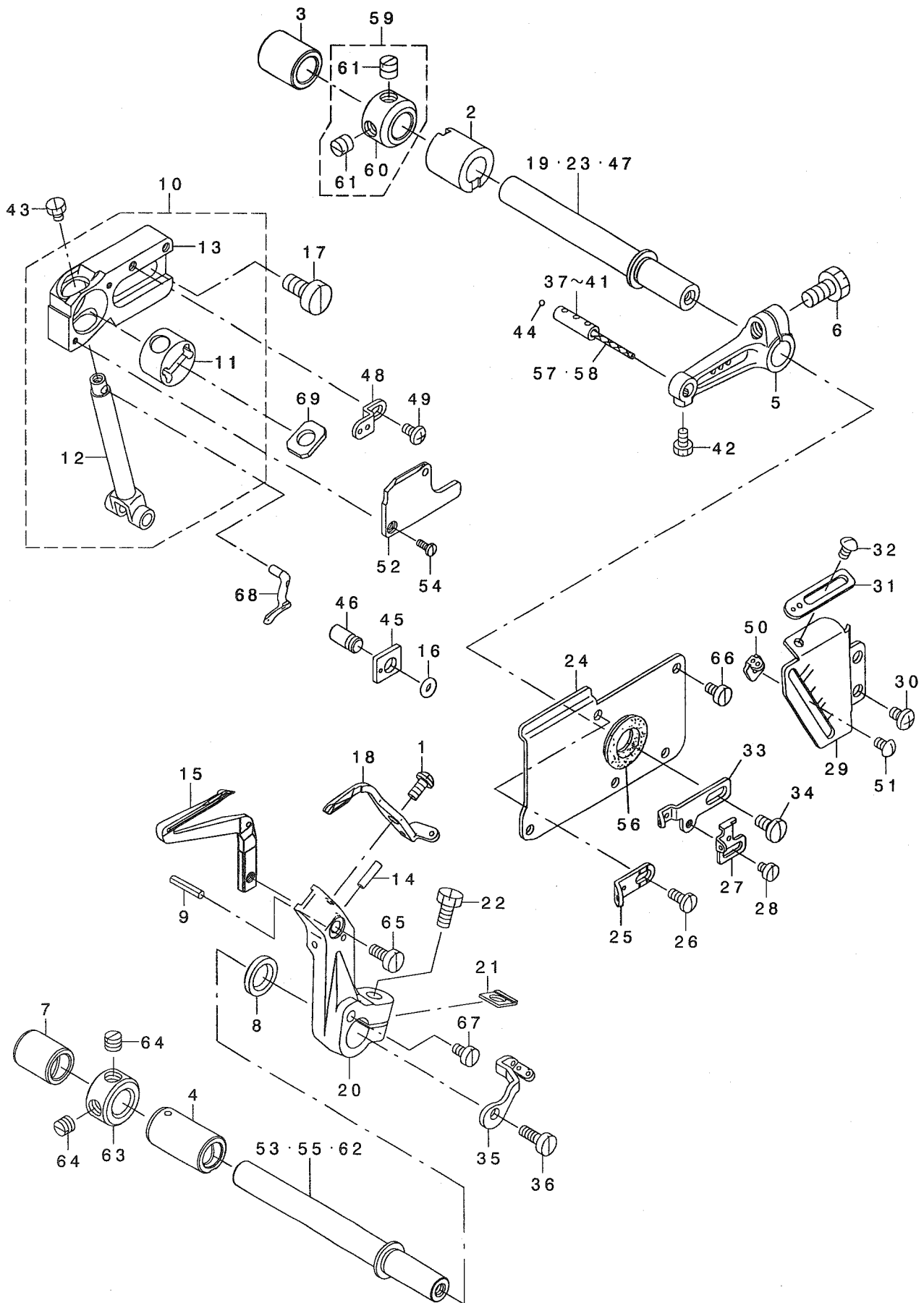

REF. NO	NOTE	PART NO.	DESCRIPTION	ヒソメイ	Qty
1		SS-4080620-TP	SCREW 1/8-44 L=6	ナハネジ 1/8-44 L=6	1
2		132-22609	LOOPER SHAFT FRONT BUSHING	ルハネ - シ クマエメタル	1
3		132-22708	LOOPER SHAFT REAR BUSHING	ルハネ - シ クアトメタル	1
4		132-88006	LOOPER SHAFT FRONT BUSHING	シタルハネ - シ クマエメタル	1
5		132-89004	UPPER LOOPER ARM D	ウツルハネ - ウデ D	1
6		SS-9151210-TP	SCREW 15/64-28 L=11.8	ロツカクネ 15/64-28	1
7		132-88105	LOOPER SHAFT REAR BUSHING	シタルハネ - シ クアトメタル	1
8		122-15406	OIL SEAL	シタ ルハネ - シ ク オイルシール	1
9		PS-0200062-KH	SPRING PIN 2X6	スプリング ピン 2X6	1
10	*	400-26017	GUIDE SUPPORT ASM.	ウツルハネ - ガ イト ササエクミ	1
11		132-22005	UPPER LOOPER GUIDE	ウツルハネ - ガ イト	(1)
12		132-24308	UPPER LOOPER HOLDER	ウツルハネ - タ キ	(1)
13		122-14706	UPPER LOOPER GUIDE SUPPORT	ウエ ルハネ - ガ イト ササエ	(1)
14		312-62801	HOOK COVER PRESSER SPRING PIN	イト ウハリウケコデビシ	1
15		122-40107	LOWER LOOPER	シタ ルハネ -	1
16		131-70600	RUBBER RING	オリツク	1
17		SM-6061200-SP	SCREW M6 L=12	ヒラネジ M6 L=12	2
18		122-40602	TRAVELING NEEDLE GUARD	イト - ハリウケ	1
19	01	132-21403	UPPER LOOPER SHAFT A	ウツルハネ - シ ク A	1
20		122-15307	LOWER LOOPER ARM	シタ ルハネ - シ ク ウデ	1
21		131-29309	WASHER	シタ ウデ シメワシヤ	1
22		SS-9151210-TP	SCREW 15/64-28 L=11.8	ロツカクネ 15/64-28	1
23	01	132-21502	UPPER LOOPER SHAFT B	ウツルハネ - シ ク B	1
24		122-15554	OIL SHIELD PLATE ASM.	ルハネ - ガ イト ユホ ウハシ クミ	1
25		121-24202	UPPER LOOPER THREAD GUIDE	ウエルハネ - イトアンナイ チュウ	1
26		SS-7090850-SP	SCREW 9/64-40 L=8	マルヒラネジ 9/64-40 L=8	1
27		123-40709	LOWER LOOPER THREAD TAKE-UP	シタルハネ - テンビン	1
28		SS-6080410-SP	SCREW 1/8-44 L=4	ヒラネジ 1/8-44 L=4	1
29		132-22401	LOOPER THREAD TAKE-UP COVER	ルハネ - テンビン ガハ	1
30		SM-4040655-SP	SCREW M4 L=6	ナハネジ M4 L=6	2
31		123-40303	THREAD GUIDE, RIGHT	ウツルハネ - イトアンナイ ミキ	1
32		SS-3090610-SP	SCREW 9/64-40 L=6	マルネジ 9/64-40 L=6	1
33		123-40402	THREAD TAKE-UP, RIGHT	ウツルハネ - テンビン ミキ	1
34		SS-7110840-SP	SCREW 11/64-40 L=7.8	マルヒラネジ 11/64-40 L=7.8	1
35		132-87909	LOOPER THREAD TAKE-UP, LEFT	ルハネ - テンビン ヒタリ	1
36		SS-6111140-SP	SCREW 11/64-40 L=11	ヒラネジ 11/64-40 L=11	1
37	01	131-31206	UPPER LOOPER HOLDER PIN A	ウツルハネ - タ キビシ (A)	1
38	01	131-31305	UPPER LOOPER HOLDER PIN B	ウツルハネ - タ キビシ (B)	1
39	01	131-31404	UPPER LOOPER HOLDER PIN C	ウツルハネ - タ キビシ (C)	1
40	01	131-31503	UPPER LOOPER HOLDER PIN D	ウツルハネ - タ キビシ (D)	1
41	01	131-31602	UPPER LOOPER HOLDER PIN E	ウツルハネ - タ キビシ (E)	1
42		SS-9090610-TP	SCREW 9/64-40 L=5.5	ロツカクネ 9/64-40 L=5.5	1
43		SS-9090410-TP	SCREW	ロツカクネ 11/64-40 L=7.8	1
44		131-31701	OIL WICK STOPPER BALL	ユシツメタル マ	1
45		131-31909	GUIDE SUPPORT GAUGE	ウツルハネ - ガ イト ササエガ - シ	1
46		131-31800	GAUGE FIXING PIN	ゲ - シ コデビシ	1
47	01	132-21601	UPPER LOOPER SHAFT C	ウツルハネ - シ ク C	1
48		122-15703	LOOPER THREAD GUIDE, UPPER	ウエ ルハネ - イトアンナイ (ウエ)	1
49		SS-4090615-SP	SCREW 9/64-40 L=6	ナハネジ 9/64-40 L=6	1
50		123-40808	THREAD GUIDE	シタルハネ - イトアンナイ	1
51		SS-3090610-SP	SCREW 9/64-40 L=6	マルネジ 9/64-40 L=6	1
52		122-14805	UPPER LOOPER GUIDE COVER	ウエ ルハネ - ガ イト フタ	1
53	01	132-87503	LOWER LOOPER SHAFT A	シタルハネ - シ ク A	1
54		SS-7060610-SP	SCREW 3/32-56 L= 5.5	マルヒラネジ 3/32-56 L=5.5	2
55	01	132-87602	LOWER LOOPER SHAFT B	シタルハネ - シ ク B	1
56		B2530-704-000	UPPER LOOPER SHAFT RUBBER RING	ウツルハネ - シ ク コ マ	1
57		CQ-2000000-00	OIL WICK	ユシツ	0.04
58		CQ-2020000-00	OIL WICK	ユシツ	0.04
59		131-72853	THRUST COLLAR ASM.	ルハネ - シ ク スラストカラ (クミ)	1
60		131-72804	THRUST COLLAR	ルハネ - シ ク スラストカラ	(1)
61		SS-8660610-TP	SCREW 1/4-40 L=6	トメネジ 1/4-40 L=6	(2)
62	01	132-87701	LOWER LOOPER SHAFT C	シタルハネ - シ ク C	1
63		CS-1001011-SH	THRUST COLLAR	スラスト カラ	1
64		SS-8660530-TP	SCREW 1/4-40 L= 4.5	トメネジ 1/4-40 L=4.5	2
65		SS-6090910-TP	SCREW 9/64-40 L=9	ヒラネジ 9/64-40 L=9	1
66		SS-6090630-TP	SCREW 9/64-40 L=6	ヒラネジ 9/64-40 L=6	4
67		SS-6090630-TP	SCREW 9/64-40 L=6	ヒラネジ 9/64-40 L=6	1
68		122-47102	UPPER LOOPER	ウエルハネ -	1
69	*	400-11234	DUST SEALING FELT	ウツルハネ - ガ イト フェルト	1
NOTE (注記)			01...SELECTIVE PARTS	選択部品	

10. THREAD TENSION COMPONENTS

糸調子関係

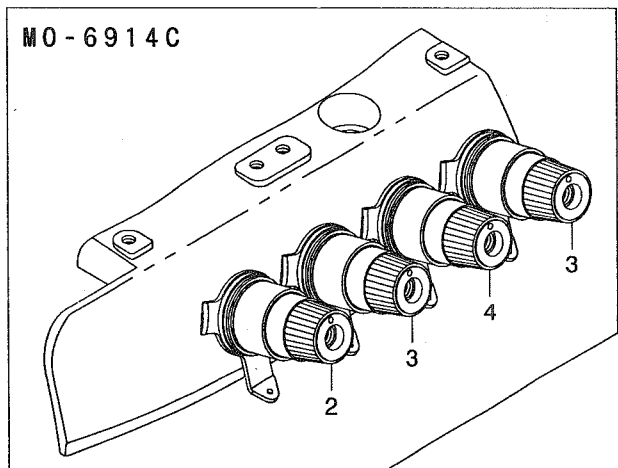
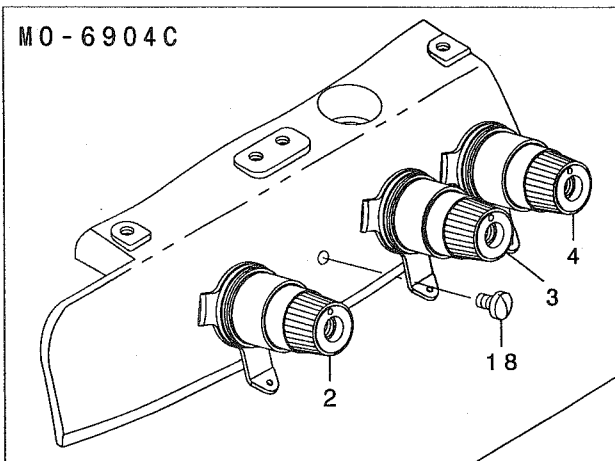
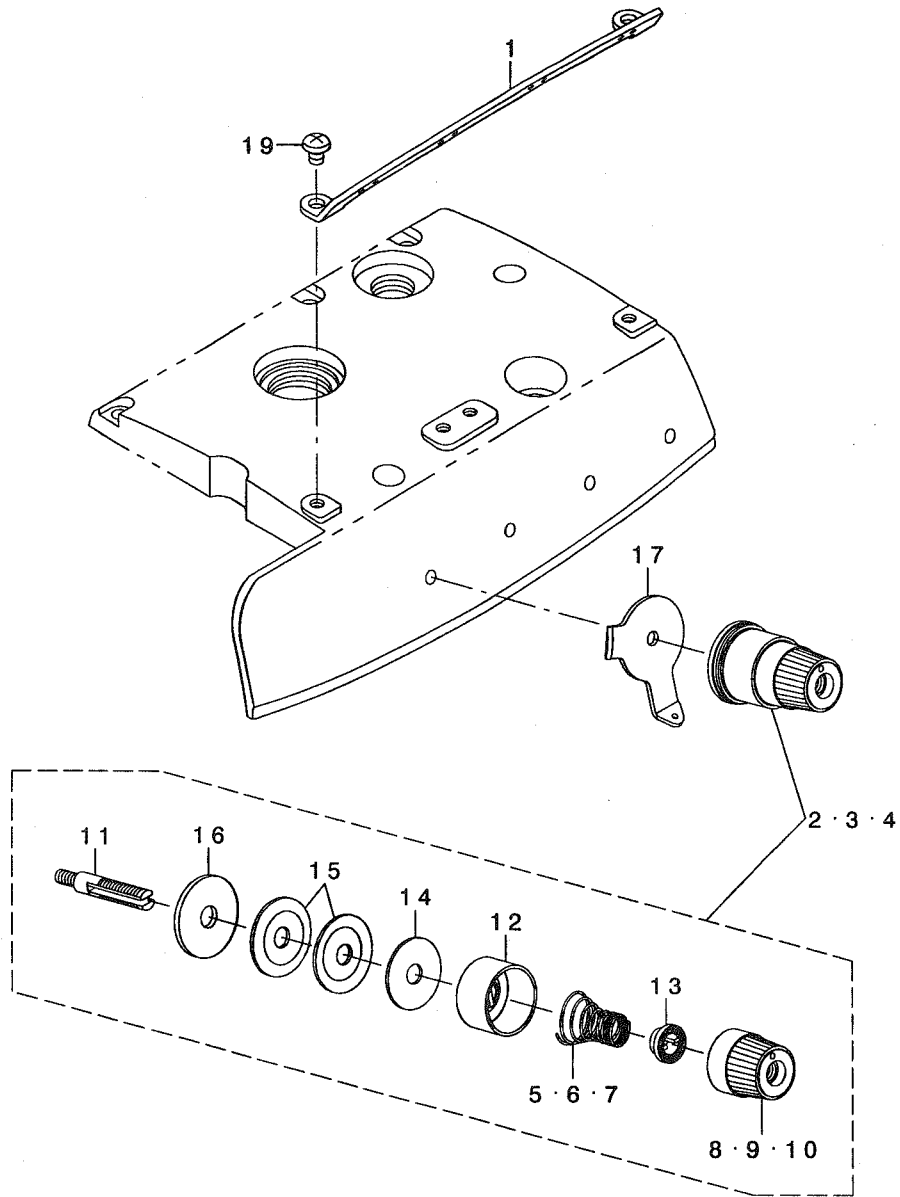

REF. NO	NOTE	PART NO.	DESCRIPTION	ヒ ヲ メ イ	Qty
1		132-25008	CENTER THREAD GUIDE	チュウカンイトアンナイ	1
2		122-84758	THREAD TENSION SPRING JUNCTION	イトチヨウツハ* ネケツコ* ウ(アカ)	1
3	01	122-84857	THREAD TENSION SPRING JUNCTION	イトチヨウツハ* ネケツコ* ウ(キ)	1
4		122-84956	THREAD TENSION SPRING JUNCTION	イトチヨウツハ* ネケツコ* ウ(アオ)	1
5		122-84709	TENSION SPRING, RED	イトチヨウツハ* ネ(アカ)	(1)
6		122-84808	TENSION SPRING, YELLOW	イトチヨウツハ* ネ(キ)	(1)
7		122-84907	TENSION SPRING, BLUE	イトチヨウツハ* ネ(アオ)	(1)
8		122-85003	THREAD TENSION KNOB, RED	イトチヨウツツマミ(アカ)	(1)
9		122-85102	THREAD TENSION KNOB, YELLOW	イトチヨウツツマミ(キ)	(1)
10		122-85201	THREAD TENSION KNOB, BLUE	イトチヨウツツマミ(アオ)	(1)
11		122-85300	TENSION POST	イトチヨウツボ* ウ	(1)
12		122-85409	TENSION DISK PRESSER	イトチヨウツサラオサエ	(1)
13		122-85508	TENSION SPRING BUSHING	ハ* ネア* ッシュ	(1)
14		122-85607	THREAD TENSION SPRING FELT	イトチヨウツハ* ネザ* フェルト	(1)
15		122-85706	THREAD TENSION DISK	イトチヨウツサラ	(2)
16		122-85805	THREAD TENSION RUBBER	イトチヨウツゴ* ムサ*	(1)
17		132-25107	TENSION DISK THREAD GUIDE	チヨウツサライトアンナイ	1
18	02	SS-7110710-SL	SCREW 11/64-40 L=7.0	マルヒラネシ* 11/64-40 L=7	1
19		SS-4110615-SP	SCREW 11/64-40 L=6	ナハ* コネシ* 11/64-40 L=6	2
	NOTE (注記)	01....FOR MO-6904C(1 PC. IS USED.)		MO-6904C用 (1個使い)	
		FOR MO-6914C(2 PC. ARE USED.)		MO-6914C用 (2個使い)	
		02....FOR MO-6904C		MO-6904C用	

11. LOWER KNIFE COMPONENTS

下メス関係

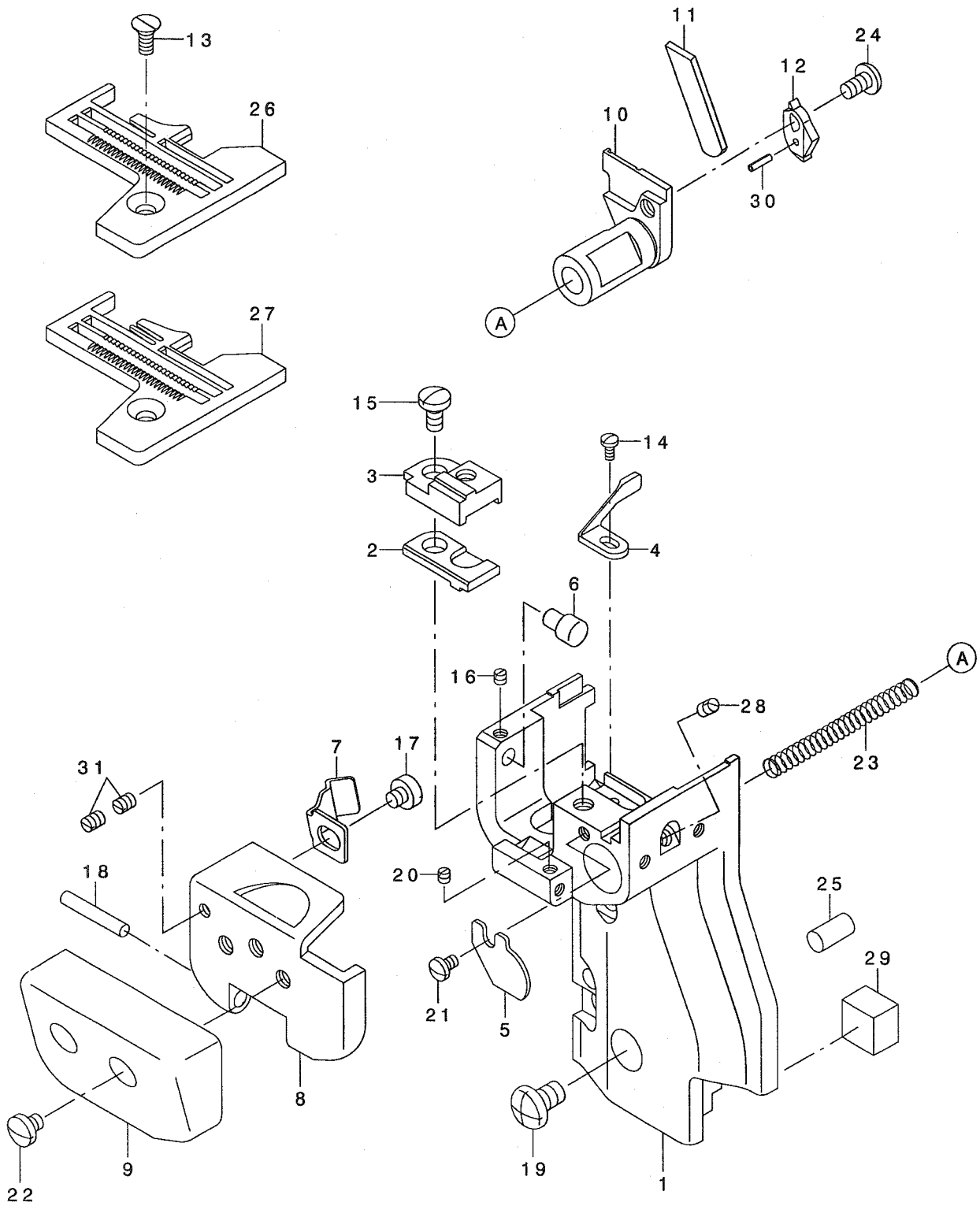

REF. NO	NOTE	PART NO.	DESCRIPTION	ト ン メ イ	Qty
1		122-19101	CYLINDER BRACKET	シリンダ - フ ラケット	1
2		122-19903	THROAT PLATE BASE, LOWER	ハリタダ イ シタ	1
3		122-19804	THROAT PLATE BASE, UPPER	ハリタ ダ イウエ	1
4		122-40701	NEEDLE GUARD	ハリウケ	1
5		312-61100	SPRING STOPPER	シタメスハ ネトメイタ	1
6		312-60607	PIN	シリンダ - カハ - トメビシ	1
7		122-19507	SPRING	シリンダ - カハ - ハ ネ	1
8		122-19200	COVER BASE	シリンダ - カハ - タ イ	1
9		312-60359	CYLINDER COVER ASM.	シリンダ - カハ - クミ	1
10		312-61001	LOWER KNIFE SLIDE STUD	シタメススライト シク	1
11		122-20307	LOWER KNIFE	シタメス	1
12		122-20208	LOWER KNIFE PRESSER PRATE	シタメス オサエ	1
13		SS-2110910-SL	SCREW 11/64-40 L=9	マルヒラネシ 11/64-40 L=8.5	1
14		SS-7060510-SP	SCREW 3/32-56 L=4.8	マルヒラネシ 3/32-56 L=4.8	1
15		SS-7110840-SP	SCREW 11/64-40 L=7.8	マルヒラネシ 11/64-40 L=7.8	1
16		SS-8080310-TP	SCREW 1/8-44 L=2.8	トメネシ 1/8-44 L=2.8	1
17		SS-6110480-SP	SCREW 11/64-40 L=4.3	ヒラネシ 11/64-40 L=4.3	1
18		111-11705	WIPER SOLENOID PIN	ワイハ - ツレノイト シク	1
19		SM-4050855-SP	SCREW	ナハ ネシ M5 L=8	3
20		SS-8080310-TP	SCREW 1/8-44 L=2.8	トメネシ 1/8-44 L=2.8	1
21		SS-7080520-SP	SCREW 1/8-44 L=4.9	マルヒラネシ 1/8-44 L=4.9	1
22		SS-7110510-SP	SCREW 11/64-40 L=5	マルヒラネシ 11/64-40 L= 5	2
23		312-61209	SPRING	シタメススライト シク カハ ネ	1
24		SS-4110815-SP	SCREW 11/64-40 L=8	ナハ ネシ 11/64-40 L=8	1
25		122-19705	PIN	フ ラケット コテイビシ	2
26	01	R4300-K6E-E00	THROAT PLATE	ハリタ	1
27	02	R4305-K6E-E00	THROAT PLATE BE6	ハリタ BE6	1
28		SS-8110422-TP	SCREW 11/64-40 L=4	トメネシ 11/64-40 L=4	1
29		122-20604	BRACKET	フ ラケット セン	1
30		PS-0150065-KP	SPRING PIN 1.5X6	ス プ リンク ビシ 1.5X6	1
31		SS-8080410-TP	SCREW 1/8-44 L=3.5	トメネシ 1/8-44 L=3.5	1
		NOTE (注記)	01....FOR MO-6904C	MO-6904C用	
			02....FOR MO-6914C	MO-6914C用	

12. UPPER KNIFE COMPONENTS

上メス関係

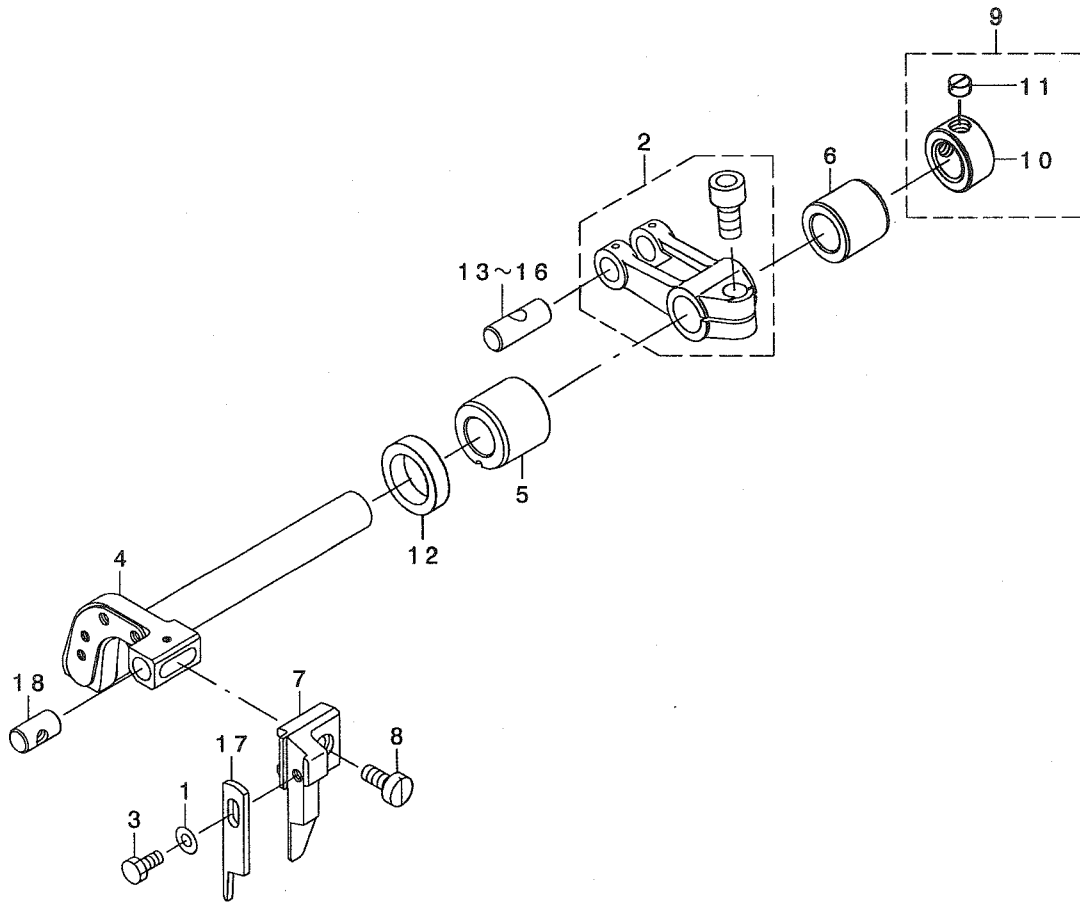

REF. NO	NOTE	PART NO.	DESCRIPTION	ヒョメイ	Qty
1		WP-0370316-SD	WASHER 3.7X8X0.3	ヒラサ*ガネ 3.7X8X0.3	1
2	*	131-47558	FEED FORKED ARM ASM.	ウワメスフタマタウテ*クミ	1
3		SS-9090823-TP	BOLT 9/64-40 L=8	ロツカネ*ルト	1
4	*	131-51303	KNIFE DRIVING ARM SHAFT	メスウテ*シャク	1
5	*	131-50909	BUSHING, FRONT	ウワメス*クマエメタル	1
6	*	131-51006	BUSHING, REAR	ウワメス*クウシロメタル	1
7		131-47400	PLAIN KNIFE SUPPORT A	ヒラメスササエ(A)	1
8		SS-6111040-SP	SCREW 11/64-40 L= 9.5	ヒラネ* 11/64-40 L=9.5	1
9		CS-111101H-SH	THRUST COLLAR ASM.	ツ*ヨウケ*ツ*クスラストカラ-(クミ)	1
10		CS-1111019-SH	THRUST COLLAR D=11.11 W=10	スラストウケ D=11.11 W=10	(1)
11		SS-8660330-SP	SCREW 1/4-40 L= 3.0	トメネ* 1/4-40 L=3	(1)
12		115-66809	OIL SEAL	ウワメス*ク オイルシール	1
13	01	131-22007	CRANK PIN A	オクリフタマタクランクピ*ンA	1
14	01	131-22106	CRANK PIN B	オクリフタマタクランクピ*ンB	1
15	01	131-22205	CRANK PIN C	オクリフタマタクランクピ*ンC	1
16	01	131-22304	CRANK PIN D	オクリフタマタクランクピ*ンD	1
17		131-50503	PLAIN KNIFE	ヒラメス	1
18		131-50800	UPPER KNIFE GUIDE SHAFT	ウワメスカ*イト*シク	1

NOTE (注記)

01....SELECTIVE PARTS

選択部品

13. NEEDLE COOLING MECHANISM COMPONENTS

針冷却装置関係

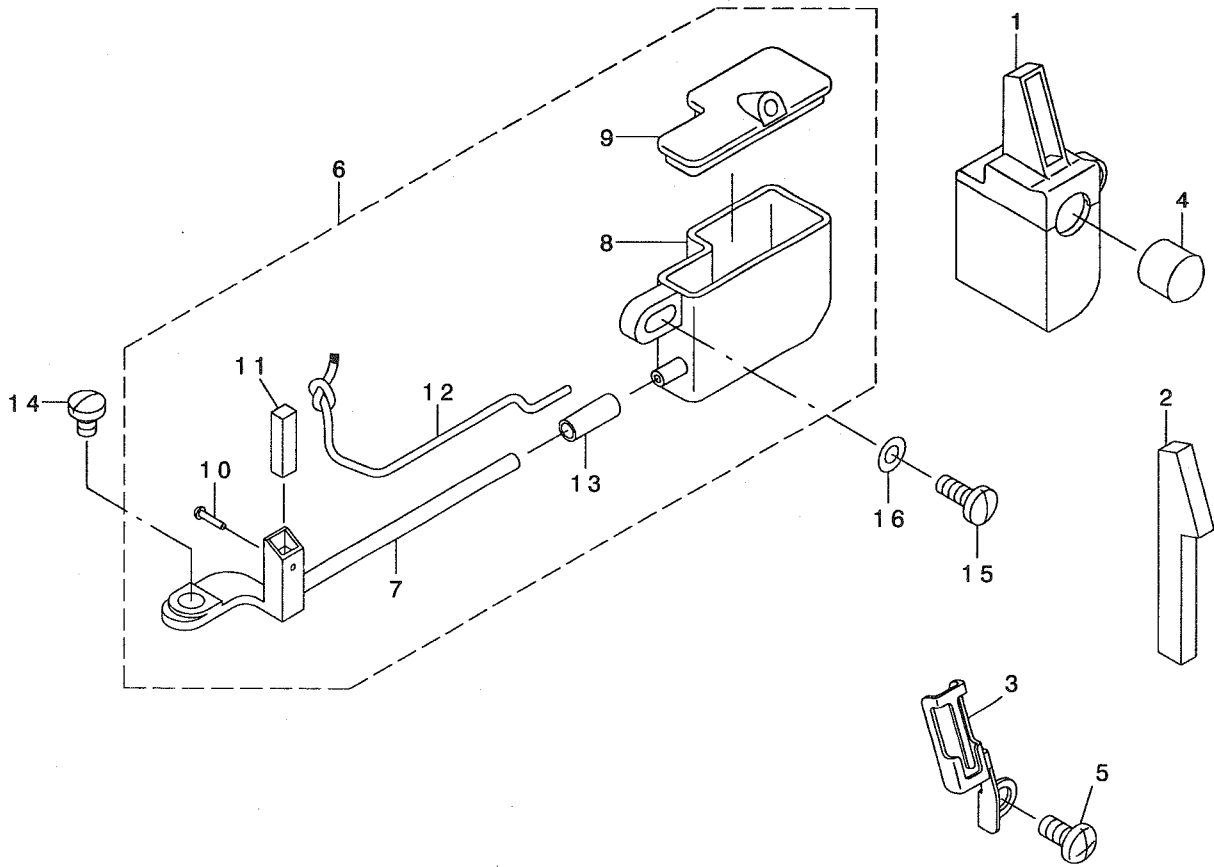

REF. NO	NOTE	PART NO.	DESCRIPTION	ヒソメイ	Qty
1		131-63456	SILICON TANK ASM.	ハライトタンクミ	1
2		131-63803	NEEDLE THREAD FELT	ハライトフェルト	1
3		131-63902	NEEDLE THREAD FELT PRESSER	ハライトフェルトオサエ	1
4		TA-0950806-R0	RUBBER PLUG	トメセン	1
5		SM-4040855-SP	SCREW	ナメネジ	1
6		122-24655	NEEDLE COOLER TANK ASM.	ハリレイキヤクタンク ミ	1
7		122-24853	NEEDLE COOLER ASM.	ハリレイキヤクキツゴウ	(1)
8		122-24606	TANK	ハリレイキヤクタンク	(1)
9		122-24705	TANK COVER	ハリレイキヤクタンクフタ	(1)
10		118-56101	NEEDLE COOLER PIN	ハリレイキヤクフェルトメピン	(1)
11		122-25009	FELT	ハリレイキヤクフェルト	(1)
12		CQ-2000000-00	OIL WICK	ユシ	(0.15)
13		BT-0400251-ED	TUBE HOSE, GREEN	ウレタンホースミドリ	(0.02)
14		SS-7090540-TP	SCREW 9/64-40 L=5	マルヒラネジ 9/64-40 L=5	1
15		SS-7090910-SP	SCREW 9/64-40 L= 8.5	マルヒラネジ 9/64-40 L=8.5	1
16		WP-0371026-SD	WASHER 3.7X7X1	ヒラサカネ 3.7X7X1	1

REF. NO	NOTE	PART NO.	DESCRIPTION	トシメイ	Qty
1		132-30305	WORM	ウオ-ム	1
2		400-18045	OIL PUMP ASM	キユウホク ソフ タイツゴウ	1
3		123-15909	OIL PUMP	キユウホク ソフ タイ	(1)
4	*	133-43009	WORM WHEEL	ウオ-ムホ-ル	(1)
5	*	SM-8050412-TP	SCREW M5 L=4	トメネジ M5 L=4	(2)
6		119-18109	GEAR PUMP SHAFT LARGE	ギヤホク ソフ シク ダイ	(1)
7		B3534-352-000	PINION GEAR	ビニオン	(2)
8		118-40303	OIL PUMP PINION	ホク ソフ ヨウ ビニオン	(2)
9		123-17004	GEAR PUMP SHAFT	ギヤホク ソフ シク (ヨウ)	(1)
10		123-16006	PINION SPACER	ビニオンスペ-サ-	(1)
11		123-16105	CASING	ケ-ジツク	(1)
12		400-16762	PUMP COVER	ホク ソフ カハ-	(1)
13		SS-4112215-SP	SCREW 11/64-40 L=22	ナハネジ 11/64-40 L=22	(2)
14		SS-6090810-SP	SCREW 9/64-40 L= 7.5	ヒラネジ 9/64-40 L=7.5	(3)
15		SQ-1110401-MZ	CONNECTING SCREW	チュ-フ レンケツネジ	(1)
16		NS-6110310-SP	NUT 11/64-40	ロツカクナツ 11/64-40	(1)
17		121-29318	CONNECTING SCREW BRACKET	ウオ-ムトツツク チササエ	(1)
18		SQ-1110451-MZ	CONNECTING SCREW	ハ-イフ レンケツネジ	(1)
19		SS-4110615-SP	SCREW 11/64-40 L=6	ナハネジ 11/64-40 L=6	(2)
20		400-16763	PUMP NET	ホク ソフ アミ	(1)
21		SM-6061802-TP	SCREW M6 L=18	ロツカクナツホク ルト	2
22		WP-0651056-SD	WASHER 6.5X11X1	ヒラサカネ 6.5X11X1	2
23		132-94053	LUBRICATING PIPE ASM.	キユウホク イフ クミ	1
24		236-30007	TUBE	チュ-フ	0.25
25		131-42500	CARTRIDGE FILTER	カ-トリツツ フィルタ	1
26		SQ-1150454-SD	CONNECTING SCREW	ハ-イフ レンケツネジ	2
27		131-43805	EXHAUST PORT SUPPORT	トツツツク チササエ	1
28		SM-4050855-SP	SCREW	ナハネジ M5 L=8	1
29		131-43300	OIL GAUGE	オイルゲ-ジ	1
30		131-44001	OIL GAUGE GASKET	オイルゲ-ジ ハ-ツキン	1
31		SQ-1110451-MZ	CONNECTING SCREW	ハ-イフ レンケツネジ	1
32		NS-6110310-SP	NUT 11/64-40	ロツカクナツ 11/64-40	1
33		131-42955	FILTER GUIDE ASM.	フィルタ-ガイ ト (クミ)	1
34		131-70808	RUBBER RING	ORツク	1
35		SM-4051601-SC	SCREW M5X0.8 L=16	ナハネジ M5X0.8 L=16	1
36		SQ-1110451-MZ	CONNECTING SCREW	ハ-イフ レンケツネジ	2
37		SQ-1150451-MZ	CONNECTING SCREW	チュ-フ レンケツネジ	1
38		131-42609	OIL TUBE HOLDER	ハ-イフ トメ	3
39		131-44100	OILING PIN	ハリキユウホク ソ	1
40		131-44209	OIL FELT	ハリキユウホク ソフエルト	1
41		TA-0400301-MO	PLUG D=4X4.5 L=3	トメセン D=4X4.5 L=3	1
42		SM-8050502-TP	SCREW M5 L=5	トメネジ	1
43		131-43417	OILING PIN	ウツル-ハ-キユウホク ソ	1
44		131-43508	OIL FELT	ウツル-ハ-キユウホク ソフエルト	1
45		132-30107	PLUG	ウツル-ハ-キユウホク トメセン	1
46		SS-6121020-SP	SCREW 3/16-28 L= 9.5	ヒラネジ 3/16-28 L=9.5	1
47		131-43607	OIL FELT PRESSER	ウツル-ハ-キユウホク オサエ	1
48		131-43706	OIL FELT	ウツル-ハ-キユウホク	1
49		SS-7060310-SP	SCREW 3/32-56 L=3	マルヒラネジ 3/32-56 L=3	1
50		132-29356	FLOAT ASM.	ウキコクミ	1
51		121-29805	FLOAT	ウキコ	(1)
52		121-29904	OIL GAUGE BAR	ユリヨウツツ ホウ	(1)
53		132-29307	FLOAT SUPPORT	ウキコササエ	(1)
54		236-30007	TUBE	チュ-フ	0.14
55		132-28804	OIL FELT GUIDE	ハリクトウ ウヒ ソキユウホク ソフエルトガイ ト	1
56		310-18005	SCREW	ナハネジ	2
57		132-29109	OIL FELT B	ハリクトウ ウリソクビ ソキユウホク ソフエルトB	1
58		132-29406	OIL FELT A	ハリクトウ ウリソクビ ソキユウホク ソフエルトA	1
59		132-28903	OIL FELT PRESSER	ハリクトウ ウヒ ソキユウホク オサエ	2
60		310-18005	SCREW	ナハネジ	1
61		132-29000	FELT PRESSER SPACER	ハリキユウホク オサエスペ-サ-	1
62		BP-3000001-OR	VINYL PIPE	ビニ-ルハ-イフ	0.22
63		SQ-0000451-MZ	CONNECTING SCREW	ハ-イフ レンケツネジ	1
64		SQ-1150441-SD	CONNECTING SCREW	ハ-イフ レンケツネジ	1
65		SM-4060801-SE	SCREW	ナハネジ	1

15. SEMI-SUNKEN TYPE TABLE COMPONENTS

卓上式テーブル関係

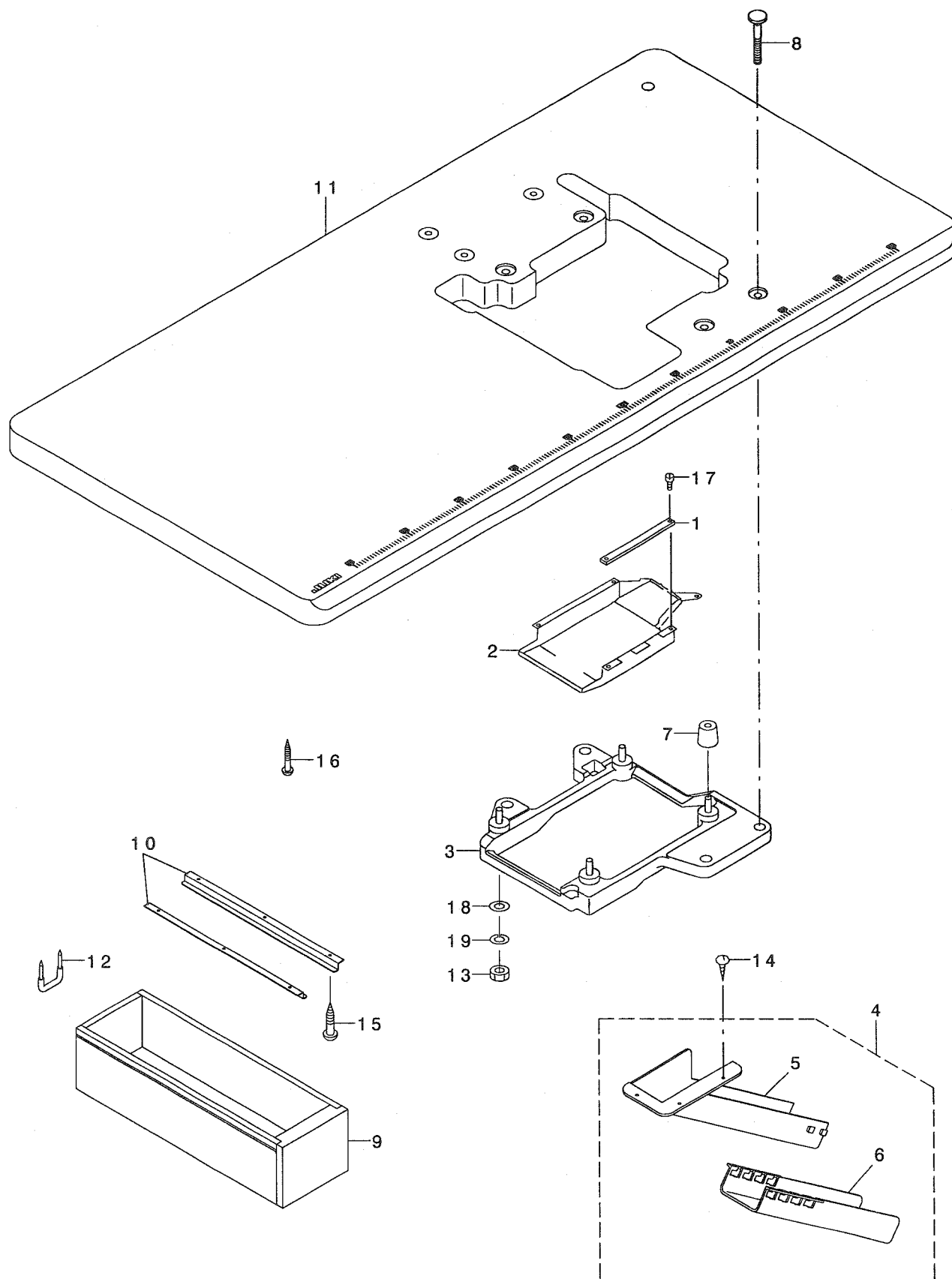

REF. NO	NOTE	PART NO.	DESCRIPTION	ヒョウメイ	Qty
1		118-50815	CASE SPONGE	ケースホウシ	1
2		122-21800	COOLING FAN CASE	ソウフウ ケース	1
3		122-21750	FRAME SUPPORT PLATE ASM.	フレームウケイタクミ	1
4		123-41954	CLOTH WASTE CHUTE ASM.	ヌノクス シュート(タクシヨウ)クミ	1
5		123-41905	CLOTH WASTE CHUTE(SEMI-SUNKEN)	ヌノクス シュート(タクシヨウ)	(1)
6		123-41806	CLOTH WASTE CHUTE	ヌノクス シュート	(1)
7		131-55403	DUST-PROOF RUBBER	ホウシンゴム	4
8		131-55007	HOLDING PLATE BOLT	ウケイタホルト	4
9		111-55108	DRAWER	ヒキダシ	1
10		111-55207	DRAWER SUPPORT	ヒキダシ ササエ	2
11		122-21602	TABLE(SEMI-SUNKEN)	テーブル(タクシヨウシキ)	1
12		D8204-555-D00	DRAWER STOPPER	ヒキダシ ストツハ	1
13		NS-6240630-SE	NUT 3/8-18	ロツカクナツト	4
14		SK-2351600-SC	WOOD SCREW D=3.5 L=16	マルサヲモクネシ	3
15		SK-3311500-SC	WOOD SCREW D=3.1 L=15	マルモクネシ D=3.1 L=15	6
16		SK-3513200-SC	WOOD SCREW D=5.1 L=32	マルモクネシ D=5.1 L=32	4
17		SS-6090630-TP	SCREW 9/64-40 L=6	ヒラネシ 9/64-40 L=6	4
18		WP-1002036-SE	WASHER 10X21X2	ヒラザカネ	4
19		WS-1002560-KR	SPRING WASHER 10X18X2.5	ハネザカネ 10X18X2.5	4

16. STAND COMPONENTS (Z · T)

脚関係 (Z · T)

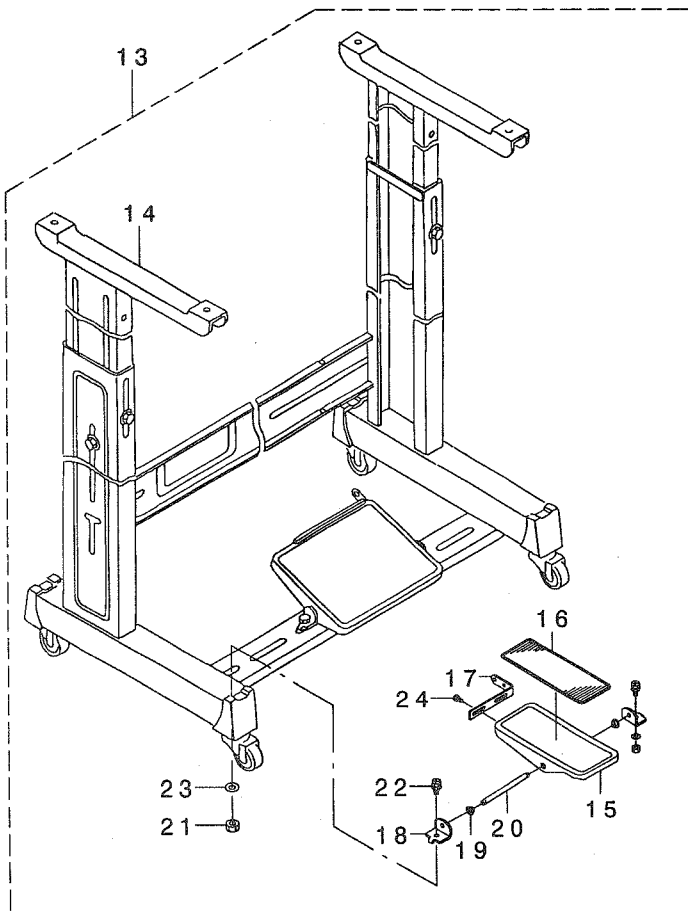
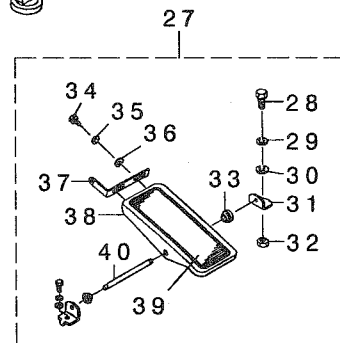
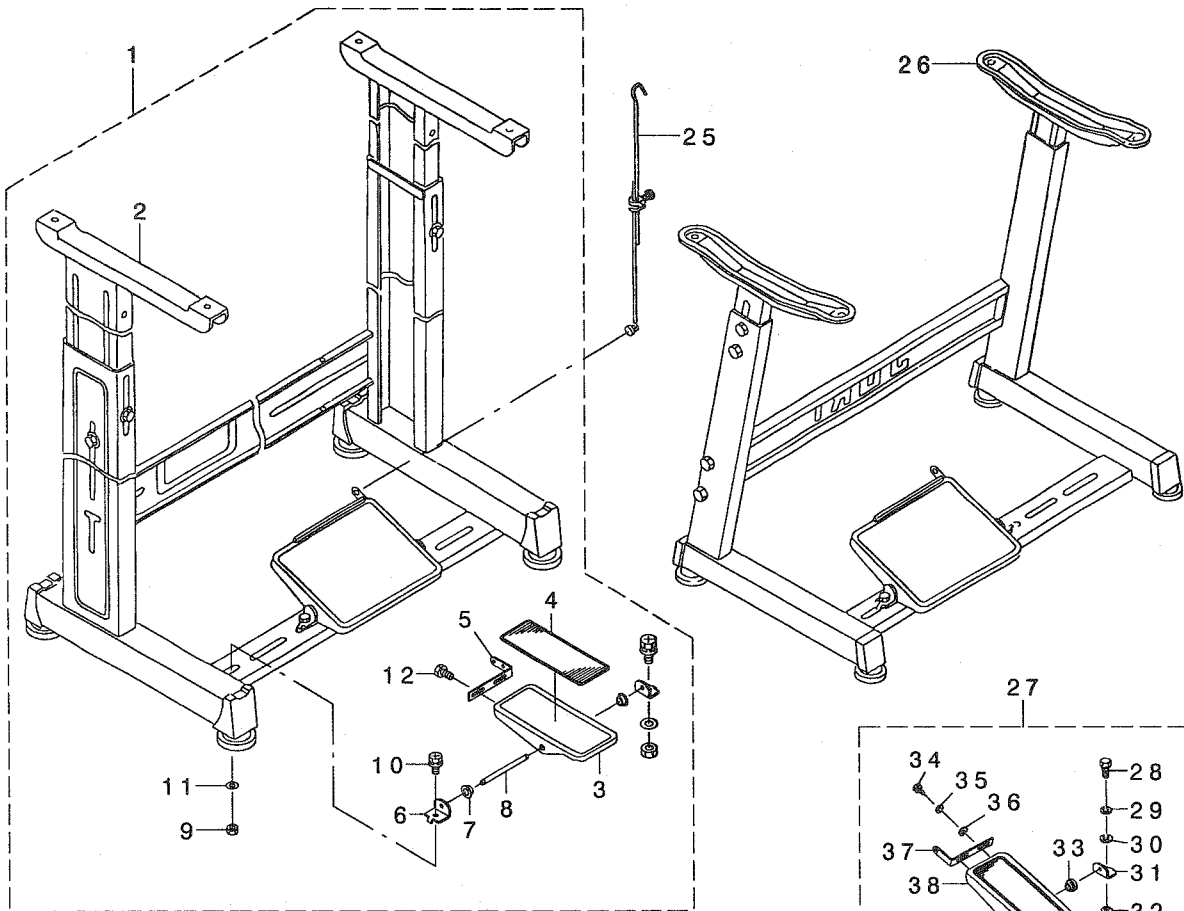

REF. NO	NOTE	PART NO.	DESCRIPTION	ヒョウメ	Qty
1		119-60655	T STAND JUNCTION	Tキヤクケツゴウ	1
2		111-57567	T LEG JUNCTION	Tキヤクケツゴウ	(1)
3		GPF-06060000	PEDAL	ハタ	(1)
4		GPF-06070000	PEDAL MAT	ハタ マット	(1)
5		GPF-06080000	PEDAL ADJUSTING PLATE	フミイタ チョウセツハン	(1)
6		111-59001	PEDAL SHAFT BRACKET	フミイタ シクウケ	(2)
7		D8113-555-B00	PEDAL BUSHING	フミイタ ブツシユ	(2)
8		B8153-771-000	PEDAL CONNECTING ROD	ハタルシク	(1)
9		NM-6080001-SE	NUT M8	ロツカクナツト M8 1シユ	(2)
10		SL-9082091-SE	WASHER HEXAGONAL BOLT	サカネツキロツカクホルト	(2)
11		WP-0871602-SE	WASHER 8.7X18X1.6	ヒラサカネ 8.7X18X1.6	(2)
12		SL-9061291-SE	WASHER HEXAGONAL BOLT M6 L=12	サカネツキロツカクホルト	(2)
13		119-60754	T STAND JUNCTION(WITH CASTER)	Tキヤクケツゴウ(キヤスタ-ツキ)	1
14		111-59365	T STAND JUNCTION	Tキヤクケツゴウ	(1)
15		GPF-06060000	PEDAL	ハタ	(1)
16		GPF-06070000	PEDAL MAT	ハタ マット	(1)
17		GPF-06080000	PEDAL ADJUSTING PLATE	フミイタ チョウセツハン	(1)
18		111-59001	PEDAL SHAFT BRACKET	フミイタ シクウケ	(2)
19		D8113-555-B00	PEDAL BUSHING	フミイタ ブツシユ	(2)
20		B8153-771-000	PEDAL CONNECTING ROD	ハタルシク	(1)
21		NM-6080001-SE	NUT M8	ロツカクナツト M8 1シユ	(2)
22		SL-9082091-SE	WASHER HEXAGONAL BOLT	サカネツキロツカクホルト	(2)
23		WP-0871602-SE	WASHER 8.7X18X1.6	ヒラサカネ 8.7X18X1.6	(2)
24		SL-9061291-SE	WASHER HEXAGONAL BOLT M6 L=12	サカネツキロツカクホルト	(2)
25		B7114-012-0A0	MOTOR CONNECTING ROD ASM.	レンケツホ- ツキテクミ	1
26		111-51065	Z LEG JUNCTION (B)	Zキヤクケツゴウ(B)	1
27		B8151-771-0A0	PEDAL ASM.	Zキヤクヨ- ハタルクミ	1
28		SM-9082023-SE	SCREW M8 L=20	ロツカクホルト M8 L=20	(2)
29		WS-0861410-KR	SPRING WASHER 8.6X15X1.4	ハネサカネ 8.6X15X1.4	(2)
30		WP-0871602-SE	WASHER 8.7X18X1.6	ヒラサカネ 8.7X18X1.6	(4)
31		111-51909	PEDAL SHAFT BRACKET	フミイタ シクウケ	(2)
32		NM-6080721-SE	NUT M8	ロツカクナツト M8	(2)
33		D8113-555-B00	PEDAL BUSHING	フミイタ ブツシユ	(2)
34		SM-9061203-SE	SCREW M6 L=12	ロツカクホルト M6 L=12	(2)
35		WS-0621210-KR	SPRING WASHER 6.2X11.4X1.2	ハネサカネ 6.2X11.4X1.2	(2)
36		WP-0671016-SE	WASHER 6.7X13X1	ヒラサカネ 6.7X13X1	(2)
37		112-46600	PEDAL ADJUSTING PLATE	フミイタ チョウセツイタ	(1)
38		112-46501	PEDAL	ハタ	(1)
39		B8152-771-000	PEDAL MAT	ハタルマツト	(1)
40		B8153-771-000	PEDAL CONNECTING ROD	ハタルシク	(1)

17. THREAD STAND COMPONENTS

糸立装置関係

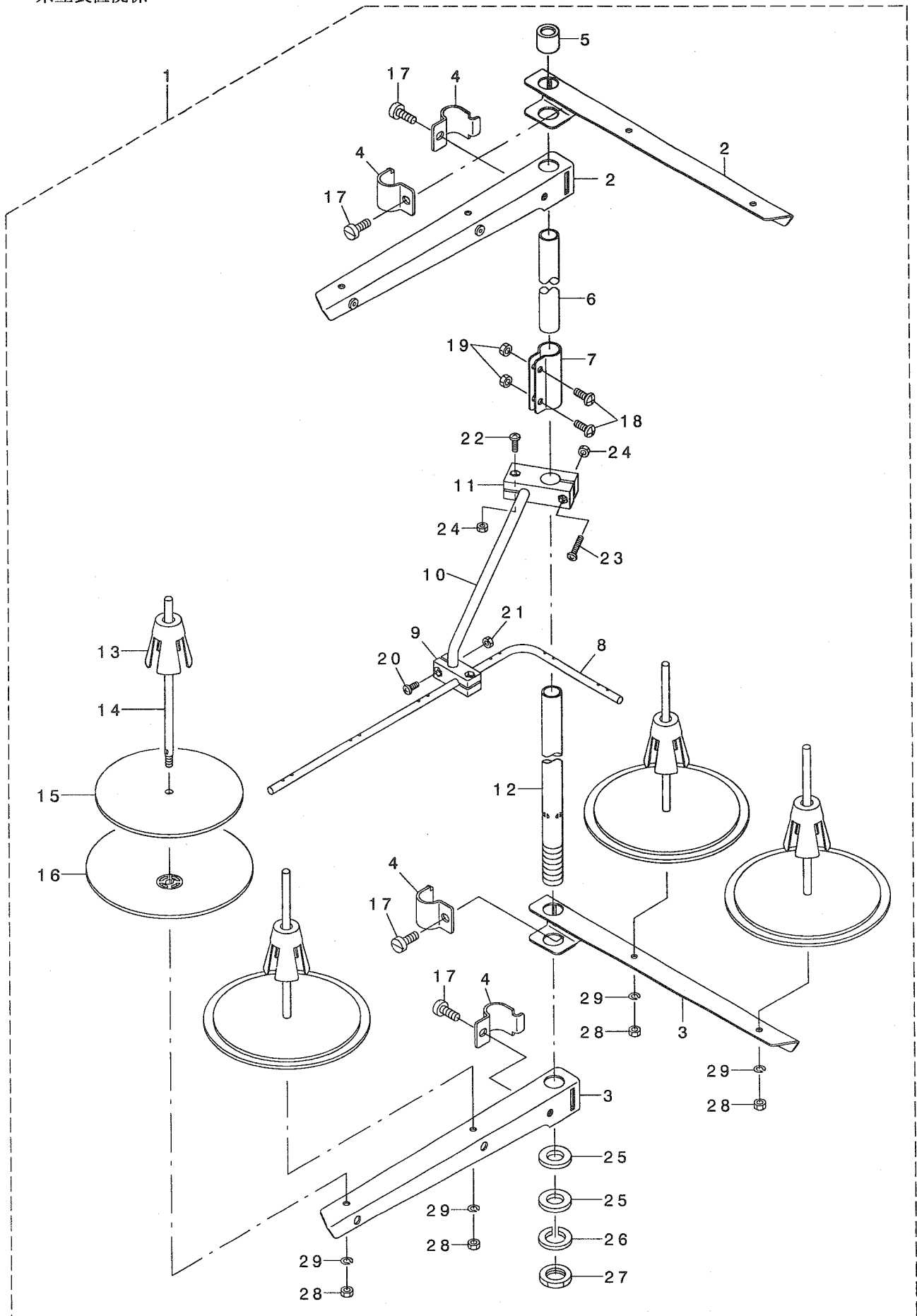

REF. NO	NOTE	PART NO.	DESCRIPTION	ヒョウメ	Qty
1		131-67556	THREAD STANDING DEVICE ASM.	イトタテソウチ(クミ)	1
2		229-30556	SPOOL REST ARM ASM.	イトタテウテ(クミ)	(2)
3		229-30507	SPOOL REST ARM	イトタテウテ	(2)
4		229-30705	THREAD GUIDE ARM JOINT	イトタテホウ ウシメカナク	(4)
5		229-31406	THREAD STANDING ROD RUBBER CAP	イトタテホウ ウホコゴム	(1)
6		229-30408	THREAD STANDING ROD, UPPER	イトタテホウ ウ(ウエ)	(1)
7		229-31307	THREAD STANDING ROD JOINT	イトタテホウ ウツキテ	(1)
8		131-67903	THREAD STANDING THREAD GUIDE	イトタテイトアンナイ	(1)
9		131-68000	THREAD STANDING GUIDE BASE	イトタテイトアンナイ(シタ)タイ	(1)
10		131-68109	THREAD STANDING GUIDE ARM	イトタテイトアンナイウテ	(1)
11		131-68208	THREAD STANDING GUIDE ARM BASE	イトタテイトアンナイウテ タイ	(1)
12		229-30309	THREAD STANDING ROD, LOWER	イトタテホウ ウ(シタ)	(1)
13		229-31109	SPOOL RETAINER	イトマキフレトメ	(4)
14		229-31000	SPOOL PIN	イトマキウケホウ ウ	(4)
15		229-30903	SPOOL REST CUSHION	イトマキウケサ ラクッション	(4)
16		229-30804	SPOOL REST	イトマキウケサ ラ	(4)
17		SM-6061610-SC	SCREW M6 L=16	ヒラコネシ M6 L=16	(4)
18		SM-4051405-SE	SCREW M5 L=14	ナハコネシ M5 L=14	(2)
19		NM-6050001-SE	NUT M5	ロツカクナツト M5	(2)
20		SM-4041001-SC	SCREW M4X0.7 L=10	ナハコネシ M4X0.7 L=10	(2)
21		NM-6040002-SE	NUT M4X0.7	ロツカクナツト M4X0.7 2シユ	(2)
22		SM-4041201-SC	SCREW M4 L=12	ナハコネシ M4 L=12	(1)
23		SM-4042001-SC	SCREW M4 X 20	ナハコネシ M4X0.7 L=20	(1)
24		NM-6040002-SE	NUT M4X0.7	ロツカクナツト M4X0.7 2シユ	(2)
25		WP-1612616-SE	WASHER 16X30X2.6	ヒラサカネ	(2)
26		WS-1643202-KR	SPRING WASHER	ハネサカネ 16.4X26.6X3.2	(1)
27		NM-6160511-SE	NUT M16X1.5	ロツカクナツト M16X1.5 1シユ	(1)
28		NM-6050001-SE	NUT M5	ロツカクナツト M5	(4)
29		WS-0510002-KN	SPRING WASHER	ハネサカネ 5.1X9.2X1.3	(4)

18. THREAD STAND COMPONENTS (SPECIAL ORDER PARTS)

糸立装置関係(特別注文部品)

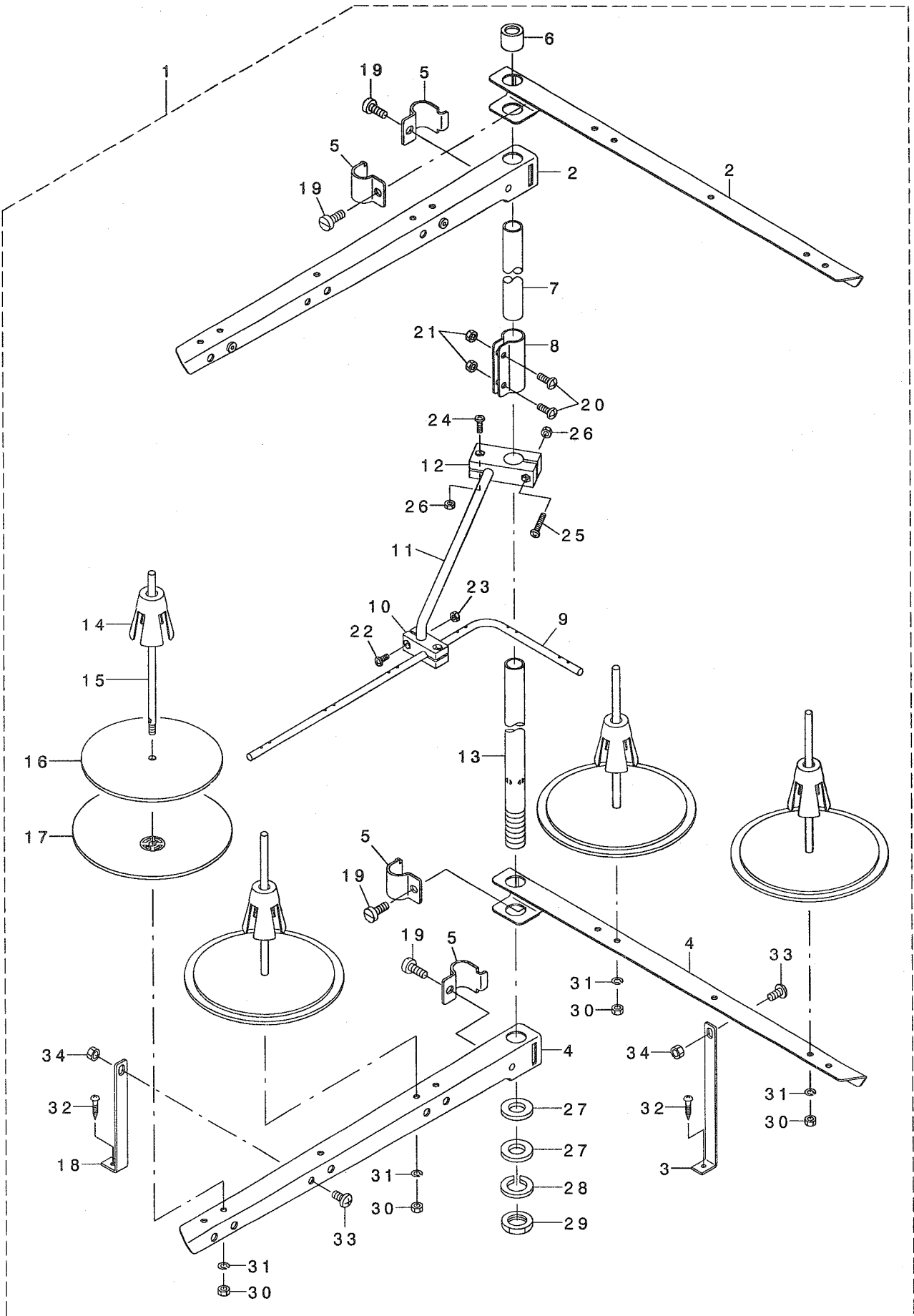

REF. NO	NOTE	PART NO.	DESCRIPTION	ト ヲ メ イ	Qty
1		131-67754	THREAD STANDING DEVICE ASM.	イトタテソウチ(クミ)	1
2		131-68851	THREAD STANDING ARM ASM. ,LONG	イトタテウテ (チヨウ)クミ	(2)
3		131-68505	THREAD GUIDE ARM B	イトタテウテ ササEB	(1)
4		131-68802	THREAD STANDING ARM ,LONG	イトタテウテ チヨウ	(2)
5		229-30705	THREAD GUIDE ARM JOINT	イトタテホ ウシメカナク	(4)
6		229-31406	THREAD STANDING ROD RUBBER CAP	イトタテホ ウホゴ コム	(1)
7		229-30408	THREAD STANDING ROD, UPPER	イトタテホ ウ(ウエ)	(1)
8		229-31307	THREAD STANDING ROD JOINT	イトタテホ ウツキ テ	(1)
9		131-67903	THREAD GUIDE	イトタテイトアンナイ	(1)
10		131-68000	THREAD GUIDE BASE ,LOWER	イトタテイトアンナイ(シタ)タ イ	(1)
11		131-68109	THREAD GUIDE ARM	イトタテイトアンナイウテ	(1)
12		131-68208	THREAD GUIDE ARM BASE	イトタテイトアンナイウテ タ イ	(1)
13		229-30309	THREAD STANDING ROD, LOWER	イトタテホ ウ(シタ)	(1)
14		229-31109	SPOOL RETAINER	イトマキフレト メ	(4)
15		229-31000	SPOOL PIN	イトマキウケホ ウ	(4)
16		229-30903	SPOOL REST CUSHION	イトマキウケサ ラククシヨシ	(4)
17		229-30804	SPOOL REST	イトマキウケサ ラ	(4)
18		131-68406	THREAD STANDING ARM SUPPORT, A	イトタテウテ ササEA	(1)
19		SM-6061610-SC	SCREW M6 L=16	ヒラコネシ M6 L=16	(4)
20		SM-4051405-SE	SCREW M5 L=14	ナハ コネシ M5 L=14	(2)
21		NM-6050001-SE	NUT M5	ロツカクナツト M5	(2)
22		SM-4041001-SC	SCREW M4X0.7 L=10	ナハ コネシ M4X0.7 L=10	(2)
23		NM-6040002-SE	NUT M4X0.7	ロツカクナツト M4X0.7 2シユ	(2)
24		SM-4041201-SC	SCREW M4 L=12	ナハ コネシ M4 L=12	(1)
25		SM-4042001-SC	SCREW M4 X 20	ナハ コネシ M4X0.7 L=20	(1)
26		NM-6040002-SE	NUT M4X0.7	ロツカクナツト M4X0.7 2シユ	(2)
27		WP-1612616-SE	WASHER 16X30X2.6	ヒラサ カネ	(2)
28		WS-1643202-KR	SPRING WASHER	ハネサ カネ 16.4X26.6X3.2	(1)
29		NM-6160511-SE	NUT M16X1.5	ロツカクナツト M16X1.5 1シユ	(1)
30		NM-6050001-SE	NUT M5	ロツカクナツト M5	(4)
31		WS-0510002-KN	SPRING WASHER	ハネサ カネ 5.1X9.2X1.3	(4)
32		SK-3382001-SE	SCREW D=3.8 L=20	マルモクネシ D=3.8 L=20	(2)
33		SM-4061201-SE	SCREW M6 L=12	ナハ コネシ M6 L=12	(2)
34		NM-6060001-SE	NUT M6	ロツカクナツト M6 1シユ	(2)

19. SPECIAL ORDER PARTS COMPONENTS

特別注文部品関係

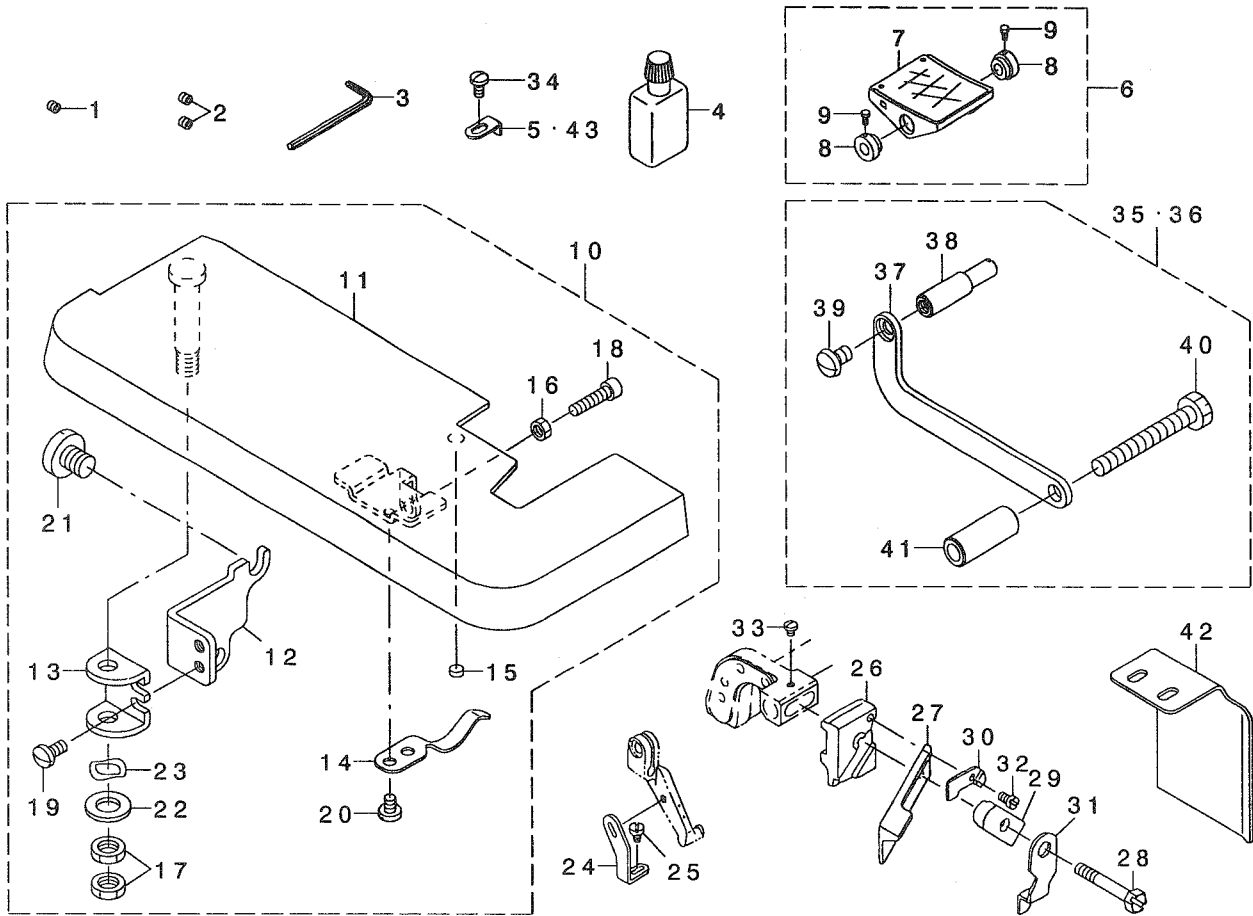

REF. NO	NOTE	PART NO.	DESCRIPTION	ト ヲ メ イ	Qty
1	01	SS-8080322-TP	SCREW 1/8-44 L=3.2	トメネジ 1/8-44 L=3.2	1
2	02	SS-8080322-TP	SCREW 1/8-44 L=3.2	トメネジ 1/8-44 L=3.2	2
3		B9112-804-000	SPANNER	ハサトメネジ スパナ	1
4		B9135-123-0B0	SILICON OIL LUBRICANT ASM. (30)	エシソコキ (30CC)	1
5	01	118-98103	PRESSER FOOT AUXILIARY PLATE	オサエネジ ヨイタ	1
6		119-65753	PEDAL ASM.	ペダル (クミ)	1
7		119-65704	PEDAL	ペダル	(1)
8		119-65803	PEDAL THRUST COLLAR	ペダル 軸受け	(2)
9		SM-9061203-SE	SCREW M6 L=12	ワッシャ 軸 M6 L=12	(1)
10		122-26155	CLOTH BASE ASM.	生地 イヤクミ	1
11		122-26163	CLOTH BASE ASM.	生地 イヤクミ	(1)
12		122-26304	FITTING PLATE A	生地 取り付け板 A	(1)
13		122-26403	FITTING PLATE B	生地 取り付け板 B	(1)
14		122-26502	CLOTH BASE SPRING	生地 イヤネ	(1)
15		118-06304	PLUG	ハリイタ	(1)
16		NS-6110310-SP	NUT 11/64-40	ワッシャナット 11/64-40	(1)
17		NS-6680320-SP	NUT 9/32-28	ワッシャナット 9/32-28	(2)
18		SS-6111610-SP	SCREW 11/64-40 L=16	ビスネジ 11/64-40 L=16	(1)
19		SS-7110840-SP	SCREW 11/64-40 L=7.8	ワッシャネジ 11/64-40 L=7.8	(2)
20		SS-7090540-TP	SCREW 9/64-40 L=5	ワッシャネジ 9/64-40 L=5	(2)
21		SS-7150910-TP	SCREW 15/64-28 L=9	ワッシャネジ 15/64-28 L=9	(2)
22		WP-0841600-OE	WASHER 8.4X15.5X1.6	ワッシャ カネ 8.4X15.5X1.6	(1)
23		WZ-0850302-KO	WAVED WASHER 8.5X12.5X0.3	ワッシャ 波カネ 8.5X12.5X0.3	(1)
24		B1539-804-000	PRESSER FOOT FIXING PLATE	オサエ コイタ	1
25		SS-6060410-TP	SCREW 3/32-56 L=3.5	ビスネジ 3/32-56 L=3.5	1
26		115-98000	UPPER KNIFE SUPPORT	ウツメササエ	1
27		118-45807	UPPER KNIFE	ウツメ	1
28		SS-9111610-SP	SCREW 11/64-40 L=16	ワッシャ 軸 11/64-40 L=16	1
29		115-65504	UPPER KNIFE PRESSER PLATE	ウツメササエ	1
30		115-65702	WASHER	ウツメササエ サカネ	1
31		118-48405	UPPER KNIFE COVER	ウツメカバー	1
32		SS-4060310-SP	SCREW 3/32-56 L=2.5	ワッシャ 3/32-56 L=2.5	1
33		SS-4060310-SP	SCREW 3/32-56 L=2.5	ワッシャ 3/32-56 L=2.5	1
34		SS-4080620-TP	SCREW 1/8-44 L=6	ワッシャ 1/8-44 L=6	1
35		400-25294	SYNCHRONIZER STOPPER ASM.	シンクロタイザ - マリト スクミ (SY-1)	1
36	*	400-11755	SYNCHRONIZER TURN STOPPER ASM	シンクロタイザ - マリト スクミ	1
37		400-11757	SYNCHRONIZER STOPPER BASE	シンクロタイザ - マリト 取り付け板	(1)
38		400-22255	SYNCHRONIZER STOPPER	シンクロタイザ - ストップ	(1)
39		SS-5120810-SP	SCREW	ハ イント ネジ	(1)
40		SS-9154540-SP	SCREW 15/64-28 L=45	ワッシャ 軸 15/64-28 L=45	(1)
41		400-11758	SYNCHRONIZER BASE COLLAR	シンクロタイザ 取り付け	(1)
42	*	400-36778	V BELT SLIDER	ペダル スライダー	1
43	*02	400-30533	PRESSER FOOT AUXILIARY PLATE	オサエネジ ヨイタ	1

NOTE (注記)

01....FOR MO-6904C
02....FOR MO-6914C

MO-6904C用
MO-6914C用

20. ACCESSORIES PARTS COMPONENTS

付属品関係

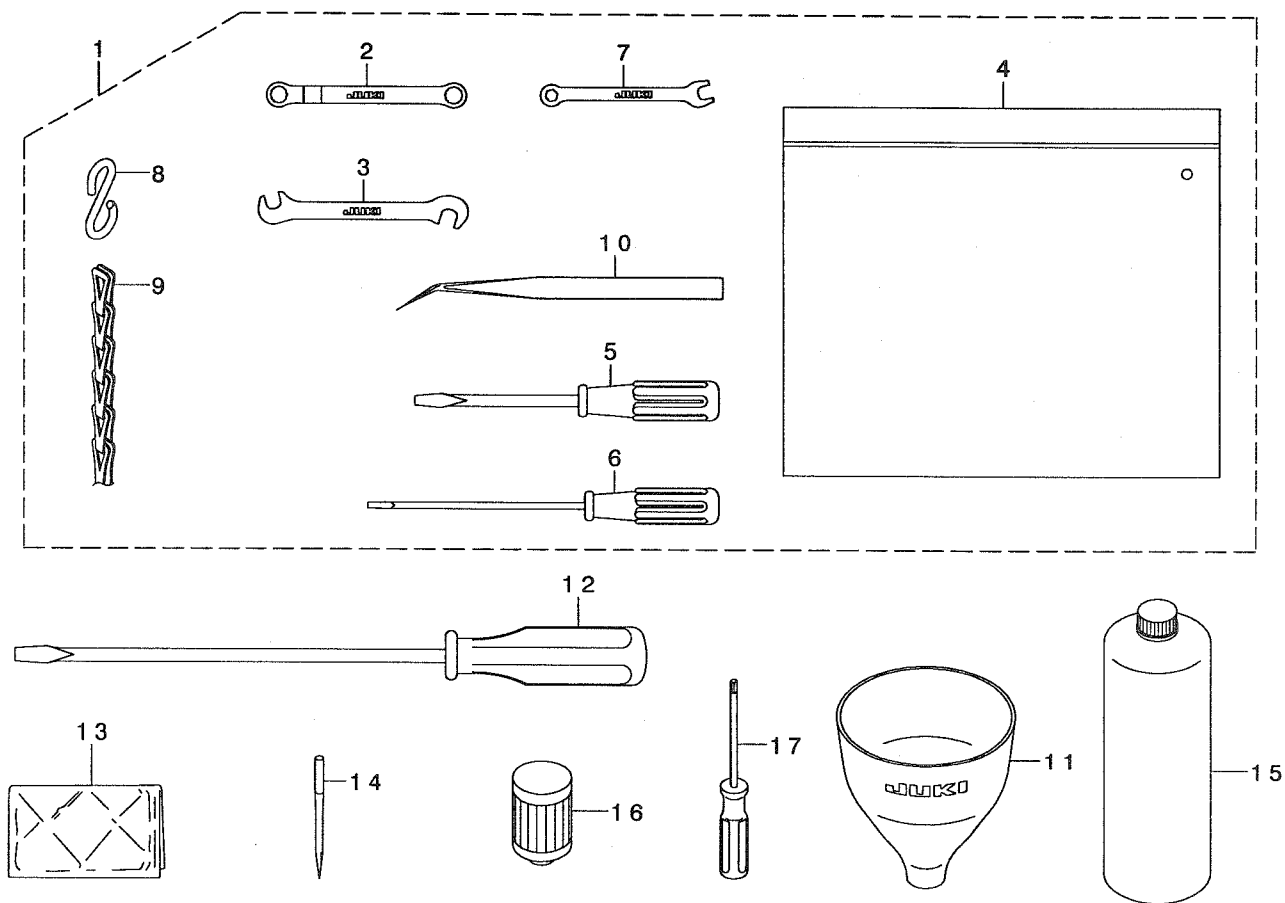

REF. NO	NOTE	PART NO.	DESCRIPTION	ヒョウメ	Qty
1		131-60858	ACCESSORIE BAG ASM.	フソクヒソバツク (クミ)	1
2		131-60007	RING SPANNER	メカネレンチ (7X7)	(1)
3		131-60205	PIN SPANNER	シユオクリウテヒソバナ	(1)
4		229-32800	ACCESSORIE BAG	フソクヒソバツク	(1)
5		229-33105	SCREW DRIVER, MIDDLE	ドライバ (チュウ)	(1)
6		123-47308	SCREW DRIVER (SMALL)	ドライバ (ショウ)	(1)
7		131-60106	SPANNER (5X6)	スパナ (5X6)	(1)
8		131-60304	S SHAPED HOOK	スカタカナク	(2)
9		131-60403	CHAIN	クサリ	(1)
10		122-88403	TWEEZERS	ピンセット	(1)
11		131-60601	FUNNEL	シヨゴ	1
12		229-33006	SCREW DRIVER, LARGE	ドライバ (ダイ)	1
13		229-33303	VINYL COVER	トウフビニルカハ	1
14		MDC-270B1104	NEEDLE DCX27 #11-4EA.	ハリ DCX27 #11-4	1
15		MML-018900CA	JUKI MACHINE OIL 18	JUKI MACHINE OIL 18	1
16		131-42500	CARTRIDGE FILTER	カートリッジフィルタ	1
17		118-51102	SCREW WRENCH	ロツカクドライバ	1

21. SUBCLASSES

サブクラス

(1) MO-6904C-0F4-307

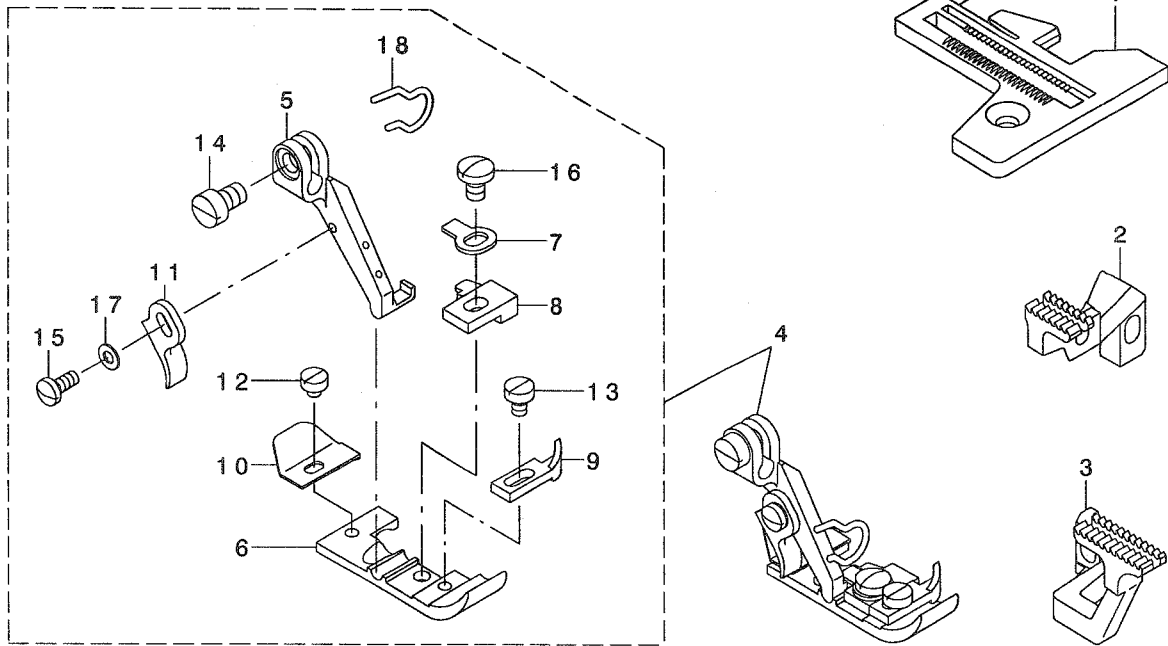

(2) MO-6904C-0D6-307

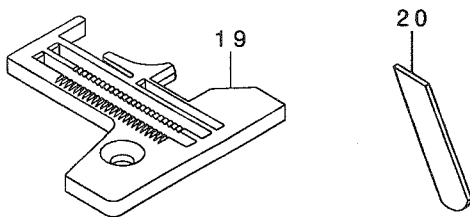

(3) MO-6914C-BD4-307

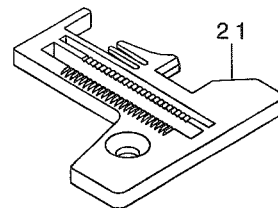

(4) MO-6914C-BD6-307

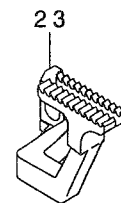
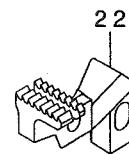
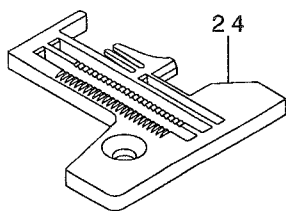

REF. NO	NOTE	PART NO.	DESCRIPTION	ヒ ヨ メ イ	Qty
1		R4200-K6F-D00	THROAT PLATE	ハリイタ	1
2		122-35107	MAIN FEED DOG	シュ オクリハ	1
3		122-36600	DIFFERENTIAL FEED DOG	フク オクリハ	1
4		122-30462	PRESSER FOOT ASM.	オサエケツゴ ウ(エビカ-ト ツキ)	1
5		118-72009	PRESSER FOOT HINGE	オサエヒンジ	(1)
6		122-32104	PRESSER FOOT	オサエ	(1)
7		B1508-804-00B	SPRING	オサエ トリツケハ ネ	(1)
8		B1509-804-C0A	STITCH TONGUE	イトスハ リタ イ	(1)
9		B1510-814-000	CURL GUARD	カ-ルト メ	(1)
10		B1511-814-000	REAR PRESSER FOOT	カラカント メ	(1)
11		B1530-804-000	STOPPER	オサエ ストツハ -	(1)
12		SS-6060210-SP	SCREW 3/32-56 L= 1.9	ヒラネシ 3/32-56 L=1.9	(1)
13		SS-6060440-TP	SCREW 3/32-56 L=3.5	ヒラネシ	(1)
14		SS-6090670-TP	SCREW 9/64-40 L=6	ヒラネシ 9/64-40 L=6	(1)
15		SS-7060610-SP	SCREW 3/32-56 L= 5.5	マルヒラネシ 3/32-56 L=5.5	(1)
16		SS-7080520-SP	SCREW 1/8-44 L=4.9	マルヒラネシ 1/8-44 L=4.9	(1)
17		WP-0250516-SD	WASHER 2.5X6X0.5	ヒラサ カ ネ 2.5X6X0.5	(1)
18		131-78306	FINGER GUARD	エビカ-ト	(1)
19		R4300-K6D-E00	THROAT PLATE	ハリイタ	1
20		122-20406	LOWER KNIFE	シタメス	1
21		R4205-K6D-D00	THROAT PLATE	ハリイタ	1
22		122-35107	MAIN FEED DOG	シュ オクリハ	1
23		122-36600	DIFFERENTIAL FEED DOG	フク オクリハ	1
24		R4305-K6D-E00	THROAT PLATE	ハリイタ	1

NOTE (注記) ALL PARTS NOT MENTIONED ABOVE ARE SAME AS THOSE OF MO-6900C.
上記以外の部品は、MO-6900Cと共通です。

22. LIST FOR INFORMATION OF CHANGE

変更情報リスト

As to the place changed, refer to the corresponding Rev.No. When previous parts (Obsoleted part) and new parts (Added parts) are not interchangeable with each other: In this case, even obsoleted parts (D.) can be ordered with the obsoleted part number, so select the parts with changed dates and place your orders.

変更箇所は、該当Rev.No.版をご参照ください。
 部品の互換性がない変更の場合は、削除された品番でも、ご注文できます。

29362605

No.1359-03 Rev.No.

*A: Added parts 追加部品/D: Obsoleted parts 削除部品/E: Erratum 訂正

*	Rev. No.	Page 頁	Ref. No.	Parts No. 品 番	*	Rev. No.	Page 頁	Ref. No.	Parts No. 品 番
D	02	2	11	122-00903	A	03	2	11	312-50806
D	02	8	22	122-80608	A	03	8	22	131-10259
D	02	8	23	SS-6080720-SP					
D	02	14	10	132-88550	A	03	14	10	400-26017
					A	03	14	69	400-11234
D	02	15	31	132-12600	A	03	15	31	400-34897
D	02	21	2	122-86704	A	03	21	2	131-47558
D	02	21	3	SM-6061402-TP					
D	02	21	4	121-32304	A	03	21	4	131-51303
D	02	21	5	121-32403	A	03	21	5	131-50909
D	02	21	6	121-32502	A	03	21	6	131-51006
D	02	24	4	122-56103	A	03	24	4	133-43009
D	02	24	5	SS-8110410-TP	A	03	24	5	SM-8050412-TP
					A	03	33	36	400-11755
					A	03	33	42	400-36778
					A	03	33	43	400-30533

NUMERICAL INDEX OF PARTS

索引

PART NO 品番	PAGE 頁	REF NO	PART NO 品番	PAGE 頁	REF NO	PART NO 品番	PAGE 頁	REF NO	PART NO 品番	PAGE 頁	REF NO
BP-3000001-OR	24	62	NM-6050001-SE	32	30	SM-4041201-SC	32	24	SS-6090810-TP	12	43
BT-0400251-ED	22	13	NM-6060001-SE	32	34	SM-4042001-SC	30	23	SS-6090810-TP	12	44
B1212-704-000	6	39	NM-6060003-SC	15	25	SM-4042001-SC	32	25	SS-6090910-TP	12	8
B1508-804-00B	16	14	NM-6080001-SE	28	9	SM-4050855-SP	2	8	SS-6090910-TP	14	65
B1508-804-00B	16	29	NM-6080001-SE	28	21	SM-4050855-SP	6	8	SS-6110480-SP	20	17
B1508-804-00B	36	7	NM-6080721-SE	28	32	SM-4050855-SP	12	12	SS-6110710-TP	15	5
B1509-804-COA	36	8	NM-6160511-SE	30	27	SM-4050855-SP	20	19	SS-6110820-TP	12	64
B1509-804-COO	16	15	NM-6160511-SE	32	29	SM-4050855-SP	24	28	SS-6111010-TP	12	47
B1509-814-OOP	16	30	NS-6090310-SN	2	4	SM-4051255-SP	4	7	SS-6111040-SP	21	8
B1510-814-000	16	17	NS-6110310-SP	24	16	SM-4051405-SE	30	18	SS-6111110-SP	10	4
B1510-814-000	16	32	NS-6110310-SP	24	32	SM-4051405-SE	32	20	SS-6111140-SP	14	36
B1510-814-000	36	9	NS-6110310-SP	33	16	SM-4051601-SC	24	35	SS-6111610-SP	33	18
B1511-814-000	16	11	NS-6110420-SP	15	26	SM-4060801-SE	24	65	SS-6121020-SP	15	40
B1511-814-000	16	26	NS-6240630-SE	26	13	SM-4061201-SE	32	33	SS-6121020-SP	24	46
B1511-814-000	36	10	NS-6680320-SP	33	17	SM-6061200-SP	14	17	SS-6121220-TP	12	75
B1530-804-000	16	7	NS-6680410-SP	4	27	SM-6061200-SP	15	27	SS-6660610-TP	12	25
B1530-804-000	16	22				SM-6061202-TP	6	34	SS-6660710-TP	10	9
B1530-804-000	36	11	PS-0150065-KP	20	30	SM-6061402-TP	8	3	SS-7060310-SP	24	49
B1536-804-000	12	54	PS-0200062-KH	14	9	SM-6061402-TP	8	8	SS-7060510-SP	16	3
B1539-804-000	33	24	PS-0300132-KH	10	7	SM-6061610-SC	30	17	SS-7060510-SP	20	14
B1620-804-000	12	73	PS-0300142-KH	15	16	SM-6061610-SC	32	19	SS-7060610-SP	12	42
B2530-704-000	14	56				SM-6061802-TP	24	21	SS-7060610-SP	14	54
B3228-771-00B	12	79	RE-0300000-KO	15	47	SM-8040402-TP	15	38	SS-7060610-SP	16	9
B3534-352-000	24	7	RE-0320000-KO	10	40	SM-8050412-TP	24	5	SS-7060610-SP	16	24
B7114-012-OAO	28	25	RE-0400000-KO	12	58	SM-8050502-TP	24	42	SS-7060610-SP	36	15
B8151-771-OAO	28	27	RO-0742401-00	4	21	SM-9061203-SE	28	34	SS-7080520-SP	16	13
B8152-771-000	28	39	RO-3152001-00	2	27	SM-9061203-SE	33	9	SS-7080520-SP	16	28
B8153-771-000	28	8	R4200-K6F-D00	36	1	SM-9082023-SE	28	28	SS-7080520-SP	20	21
B8153-771-000	28	20	R4205-K6D-D00	36	21	SQ-0000451-MZ	24	63	SS-7080520-SP	36	16
B8153-771-000	28	40	R4300-K6D-E00	36	19	SQ-1110401-MZ	24	15	SS-7090530-SP	2	16
B9112-804-000	33	3	R4300-K6E-E00	20	26	SQ-1110451-MZ	24	18	SS-7090540-TP	12	14
B9135-123-0B0	33	4	R4305-K6D-E00	36	24	SQ-1110451-MZ	24	31	SS-7090540-TP	22	14
			R4305-K6E-E00	20	27	SQ-1110451-MZ	24	36	SS-7090540-TP	33	20
CM-3002000-A1	4	17				SQ-1150441-SD	24	64	SS-7090610-SP	2	18
CM-3002000-01	2	21	SB-3120003-0A	10	34	SQ-1150451-MZ	24	37	SS-7090611-SL	4	34
CM-3002001-B1	4	36	SB-3120003-0B	10	35	SQ-1150454-SD	24	26	SS-7090850-SP	14	26
CQ-2000000-00	8	44	SB-3120003-0C	10	36	SS-2090520-SL	2	3	SS-7090910-SP	22	15
CQ-2000000-00	14	57	SB-3120003-0D	10	37	SS-2110910-SL	20	13	SS-7110510-SP	15	14
CQ-2000000-00	22	12	SB-3120003-0E	10	38	SS-3090610-SP	2	5	SS-7110510-SP	20	22
CQ-2020000-00	8	58	SB-3350002-0A	10	18	SS-3090610-SP	14	32	SS-7110710-SL	18	18
CQ-2020000-00	14	58	SB-3350002-0B	10	19	SS-3090610-SP	14	51	SS-7110840-SP	6	26
CQ-2520000-00	8	60	SB-3350002-0C	10	20	SS-4060310-SP	33	32	SS-7110840-SP	6	27
CS-0790731-SH	12	16	SB-3350002-0D	10	21	SS-4060310-SP	33	33	SS-7110840-SP	14	34
CS-0870811-SH	12	56	SB-3350002-0E	10	22	SS-4080620-TP	14	1	SS-7110840-SP	15	28
CS-0870811-SH	12	57	SD-0260271-SP	10	5	SS-4080620-TP	33	34	SS-7110840-SP	20	15
CS-1001011-SH	14	63	SD-0280401-SL	8	61	SS-4090615-SP	14	49	SS-7110840-SP	33	19
CS-111101H-SH	21	9	SD-0640241-SP	15	15	SS-4110515-SP	8	33	SS-7110910-TP	10	17
CS-1111019-SH	21	10	SK-2351600-SC	26	14	SS-4110615-SP	18	19	SS-7111410-TP	6	33
CS-1201012-SH	12	76	SK-3311500-SC	26	15	SS-4110615-SP	24	19	SS-7111410-TP	6	37
			SK-3382001-SE	32	32	SS-4110815-SP	20	24	SS-7111410-TP	15	29
D8113-555-B00	28	7	SK-3412001-SE	4	40	SS-4112215-SP	24	13	SS-7111810-TP	6	12
D8113-555-B00	28	19	SK-3513200-SC	26	16	SS-4120615-SP	2	10	SS-7111810-TP	6	30
D8113-555-B00	28	33	SL-9061291-SE	28	12	SS-4151215-SP	4	18	SS-7111810-TP	6	32
D8204-555-D00	26	12	SL-9061291-SE	28	24	SS-5080212-TP	6	3	SS-7111810-TP	6	36
			SL-9082091-SE	28	10	SS-5110710-SP	4	31	SS-7111810-TP	6	41
EA-9500B01-00	8	21	SL-9082091-SE	28	22	SS-5110740-TP	6	24	SS-7111810-TP	12	55
			SM-0081001-SD	4	22	SS-5120810-SP	33	39	SS-7150740-SP	15	45
GPF-06060000	28	3	SM-1040801-SC	4	4	SS-6060210-SP	16	10	SS-7150910-TP	33	21
GPF-06060000	28	15	SM-1040801-SC	4	13	SS-6060210-SP	16	25	SS-7161040-SP	15	48
GPF-06070000	28	4	SM-1040801-SP	12	59	SS-6060210-SP	36	12	SS-8080310-TP	8	25
GPF-06070000	28	16	SM-4040655-SP	2	20	SS-6060410-TP	33	25	SS-8080310-TP	8	36
GPF-06080000	28	5	SM-4040655-SP	2	33	SS-6060440-TP	16	16	SS-8080310-TP	20	16
GPF-06080000	28	17	SM-4040655-SP	12	60	SS-6060440-TP	16	31	SS-8080310-TP	20	20
			SM-4040655-SP	12	61	SS-6060440-TP	36	13	SS-8080322-TP	33	1
MDC-270B1100	8	31	SM-4040655-SP	14	30	SS-6080320-SP	10	15	SS-8080322-TP	33	2
MDC-270B1100	8	53	SM-4040855-SP	4	3	SS-6080340-SP	15	17	SS-8080410-TP	6	4
MDC-270B1104	34	14	SM-4040855-SP	4	14	SS-6080410-SP	12	32	SS-8080410-TP	20	31
MML-018900CA	34	15	SM-4040855-SP	8	32	SS-6080410-SP	14	28	SS-8090530-TP	8	57
			SM-4040855-SP	8	41	SS-6090630-TP	14	66	SS-8090530-TP	8	59
NM-6040002-SE	30	21	SM-4040855-SP	12	19	SS-6090630-TP	14	67	SS-8110410-TP	2	28
NM-6040002-SE	30	24	SM-4040855-SP	12	38	SS-6090630-TP	26	17	SS-8110410-TP	12	17
NM-6040002-SE	32	23	SM-4040855-SP	22	5	SS-6090670-SP	16	6	SS-8110410-TP	12	23
NM-6040002-SE	32	26	SM-4041001-SC	30	20	SS-6090670-SP	16	21	SS-8110410-TP	12	62
NM-6050001-SE	30	19	SM-4041001-SC	32	22	SS-6090670-TP	8	37	SS-8110410-TP	12	63
NM-6050001-SE	30	28	SM-4041055-SP	2	13	SS-6090670-TP	36	14	SS-8110422-TP	20	28
NM-6050001-SE	32	21	SM-4041201-SC	30	22	SS-6090810-SP	24	14	SS-8110520-TP	10	3

NUMERICAL INDEX OF PARTS

索引

PART NO 品番	PAGE 頁	REF NO	PART NO 品番	PAGE 頁	REF NO	PART NO 品番	PAGE 頁	REF NO	PART NO 品番	PAGE 頁	REF NO
SS-8110520-TP	15	30	115-65504	33	29	122-20208	20	12	131-01407	2	15
SS-8151150-TP	6	6	115-65702	33	30	122-20307	20	11	131-02405	2	2
SS-8660330-SP	21	11	115-66809	21	12	122-20406	36	20	131-02900	4	38
SS-8660410-SP	12	77	115-98000	33	26	122-20604	20	29	131-03908	4	24
SS-8660530-TP	14	64	118-06304	33	15	122-21602	26	11	131-04500	4	10
SS-8660610-TP	8	56	118-19414	15	22	122-21750	26	3	131-04807	4	29
SS-8660610-TP	14	61	118-40303	24	8	122-21800	26	2	131-07602	6	25
SS-9090410-TP	14	43	118-45807	33	27	122-24606	22	8	131-07800	6	7
SS-9090610-TP	14	42	118-48405	33	31	122-24655	22	6	131-08303	6	28
SS-9090823-TP	21	3	118-50815	26	1	122-24705	22	9	131-08402	6	9
SS-9111610-SP	33	28	118-51102	34	17	122-24853	22	7	131-10002	8	15
SS-9151210-TP	6	38	118-56101	22	10	122-25009	22	11	131-10259	8	22
SS-9151210-TP	10	32	118-72009	16	5	122-26155	33	10	131-10606	8	4
SS-9151210-TP	12	34	118-72009	16	20	122-26163	33	11	131-10903	8	26
SS-9151210-TP	14	6	118-72009	36	5	122-26304	33	12	131-11000	8	27
SS-9151210-TP	14	22	118-98103	33	5	122-26403	33	13	131-11208	8	34
SS-9151210-TP	15	6	119-18109	24	6	122-26502	33	14	131-11307	8	35
SS-9154540-SP	33	40	119-60655	28	1	122-29100	2	1	131-15100	15	2
SS-9681610-TP	6	13	119-60754	28	13	122-30165	16	4	131-15209	15	4
TA-0400301-MO	24	41	119-65704	33	7	122-30264	16	19	131-15258	15	3
TA-0570301-MO	12	49	119-65753	33	6	122-30462	36	4	131-15407	15	8
TA-0800504-RO	4	41	119-65803	33	8	122-32104	16	12	131-15654	15	32
TA-0950806-RO	22	4	121-09104	6	29	122-32104	16	27	131-15753	15	9
TA-0980502-RO	2	30	121-13205	15	1	122-32104	36	6	131-15803	15	10
TA-1450404-RO	2	29	121-18600	10	25	122-35107	36	2	131-15902	15	11
TA-1470702-RO	4	42	121-22362	6	31	122-35107	36	22	131-16009	15	12
TA-2050805-RO	4	19	121-24202	14	25	122-35206	12	39	131-16108	15	13
TA-2100904-RO	2	31	121-29318	24	17	122-36600	36	3	131-16207	15	18
WP-0250516-SD	16	8	121-29805	24	51	122-36600	36	23	131-16504	15	23
WP-0250516-SD	16	23	121-29904	24	52	122-36709	12	40	131-16702	16	2
WP-0250516-SD	36	17	121-32106	6	40	122-38101	12	41	131-16801	15	7
WP-0370316-SD	21	1	122-00408	2	25	122-40107	14	15	131-16900	15	21
WP-0371026-SD	12	65	122-00507	2	26	122-40602	14	18	131-17007	15	19
WP-0371026-SD	22	16	122-01117	4	20	122-40701	20	4	131-17106	15	34
WP-0430800-SD	12	68	122-01208	4	23	122-47102	14	68	131-21108	12	45
WP-0450801-SD	12	67	122-04004	6	23	122-53829	16	1	131-21207	12	22
WP-0451026-SH	12	53	122-04202	6	22	122-56905	8	63	131-21256	12	21
WP-0460556-SD	15	46	122-06603	15	24	122-80103	6	10	131-21405	12	13
WP-0621016-SD	12	66	122-06702	15	20	122-80301	8	5	131-22007	8	49
WP-0651056-SD	24	22	122-08104	10	8	122-80707	8	2	131-22007	10	27
WP-0671016-SE	28	36	122-08153	10	1	122-80756	8	1	131-22007	21	13
WP-0751576-SD	4	25	122-08203	10	11	122-80905	8	24	131-22106	8	50
WP-0764016-SP	6	14	122-08302	10	10	122-81705	8	38	131-22106	10	28
WP-0841600-OE	33	22	122-08401	10	12	122-81804	8	39	131-22106	21	14
WP-0871602-SE	28	11	122-08500	10	6	122-84709	18	5	131-22205	8	51
WP-0871602-SE	28	23	122-08609	10	13	122-84758	18	2	131-22205	10	29
WP-0871602-SE	28	30	122-08708	10	2	122-84808	18	6	131-22205	21	15
WP-1002036-SE	26	18	122-08807	10	14	122-84857	18	3	131-22304	8	52
WP-1612616-SE	30	25	122-08906	10	16	122-84907	18	7	131-22304	10	30
WP-1612616-SE	32	27	122-09102	12	71	122-84956	18	4	131-22304	21	16
WS-0510002-KN	30	29	122-09201	12	78	122-85003	18	8	131-22700	12	10
WS-0510002-KN	32	31	122-09300	12	72	122-85102	18	9	131-23302	15	44
WS-0621210-KR	28	35	122-09409	12	33	122-85201	18	10	131-29309	14	21
WS-0822010-KP	4	26	122-09458	12	29	122-85300	18	11	131-31206	14	37
WS-0861410-KR	28	29	122-09508	12	30	122-85409	18	12	131-31305	14	38
WS-1002560-KR	26	19	122-09607	12	31	122-85508	18	13	131-31404	14	39
WS-1643202-KR	30	26	122-09805	12	46	122-85607	18	14	131-31503	14	40
WS-1643202-KR	32	28	122-10217	12	15	122-85706	18	15	131-31602	14	41
WZ-0850302-KO	4	30	122-10308	12	18	122-85805	18	16	131-31701	14	44
WZ-0850302-KO	33	23	122-10803	12	48	122-88403	34	10	131-31800	14	46
WZ-2640310-KH	6	16	122-11504	12	28	122-88700	15	33	131-31909	14	45
107-53309	4	39	122-11603	12	11	123-15909	24	3	131-42500	24	25
111-11705	20	18	122-11801	10	39	123-16006	24	10	131-42500	34	16
111-51065	28	26	122-14706	14	13	123-16105	24	11	131-42609	8	48
111-51909	28	31	122-14805	14	52	123-17004	24	9	131-42609	24	38
111-55108	26	9	122-15158	6	35	123-40303	14	31	131-42955	24	33
111-55207	26	10	122-15307	14	20	123-40402	14	33	131-43300	24	29
111-57567	28	2	122-15406	14	8	123-40709	14	27	131-43417	24	43
111-59001	28	6	122-15554	14	24	123-40808	14	50	131-43508	24	44
111-59001	28	18	122-15703	14	48	123-41806	26	6	131-43607	24	47
111-59365	28	14	122-19101	20	1	123-41905	26	5	131-43706	24	48
112-46501	28	38	122-19200	20	8	123-41954	26	4	131-43805	24	27
112-46600	28	37	122-19507	20	7	123-47308	34	6	131-44001	24	30
			122-19705	20	25	131-01001	2	17	131-44100	24	39
			122-19804	20	3	131-01209	2	14	131-44209	24	40
			122-19903	20	2	131-01308	2	19	131-47400	21	7

N U M E R I C A L I N D E X O F P A R T S

索引

PART NO 品番	PAGE 頁	REF NO	PART NO 品番	PAGE 頁	REF NO	PART NO 品番	PAGE 頁	REF NO	PART NO 品番	PAGE 頁	REF NO
131-47558	21	2	132-09705	8	19	229-31000	30	14			
131-50503	21	17	132-09804	8	7	229-31000	32	15			
131-50800	21	18	132-09853	8	6	229-31109	30	13			
131-50909	21	5	132-12501	15	39	229-31109	32	14			
131-51006	21	6	132-12709	15	35	229-31307	30	7			
131-51303	21	4	132-12915	15	43	229-31307	32	8			
131-55007	26	8	132-13012	15	42	229-31406	30	5			
131-55403	26	7	132-17401	12	35	229-31406	32	6			
131-60007	34	2	132-17500	12	36	229-32800	34	4			
131-60106	34	7	132-21403	14	19	229-33006	34	12			
131-60205	34	3	132-21502	14	23	229-33105	34	5			
131-60304	34	8	132-21601	14	47	229-33303	34	13			
131-60403	34	9	132-22005	14	11	236-30007	8	45			
131-60601	34	11	132-22401	14	29	236-30007	24	24			
131-60700	4	32	132-22609	14	2	236-30007	24	54			
131-60858	34	1	132-22708	14	3						
131-63456	22	1	132-24308	14	12	310-18005	24	56			
131-63803	22	2	132-25008	18	1	310-18005	24	60			
131-63902	22	3	132-25107	18	17	312-50657	2	9			
131-67556	30	1	132-28804	24	55	312-50707	2	12			
131-67754	32	1	132-28903	24	59	312-50806	2	11			
131-67903	30	8	132-29000	24	61	312-51507	6	11			
131-67903	32	9	132-29109	24	57	312-51804	6	5			
131-68000	30	9	132-29307	24	53	312-55300	12	74			
131-68000	32	10	132-29356	24	50	312-55706	12	69			
131-68109	30	10	132-29406	24	58	312-55805	12	70			
131-68109	32	11	132-30107	24	45	312-56100	12	24			
131-68208	30	11	132-30305	24	1	312-56605	10	23			
131-68208	32	12	132-40007	2	22	312-56803	10	24			
131-68406	32	18	132-40106	2	23	312-60359	20	9			
131-68505	32	3	132-40205	2	24	312-60607	20	6			
131-68802	32	4	132-44009	8	46	312-61001	20	10			
131-68851	32	2	132-80201	2	7	312-61100	20	5			
131-70006	4	9	132-81407	6	43	312-61209	20	23			
131-70204	4	11	132-82454	8	42	312-62801	14	14			
131-70303	6	15	132-83700	15	41						
131-70402	15	36	132-85002	12	2	400-11234	14	69			
131-70402	15	37	132-85051	12	1	400-11238	12	26			
131-70501	12	27	132-85101	12	3	400-11552	2	32			
131-70600	14	16	132-85200	10	31	400-11564	12	80			
131-70808	24	34	132-85309	12	50	400-11565	12	81			
131-72705	8	55	132-85408	12	51	400-11566	12	82			
131-72754	8	54	132-85507	12	52	400-11571	12	37			
131-72804	14	60	132-85606	12	6	400-11755	33	36			
131-72853	14	59	132-85705	12	7	400-11757	33	37			
131-75005	8	62	132-85804	12	5	400-11758	33	41			
131-78306	16	18	132-85903	2	6	400-12383	6	42			
131-78306	16	33	132-86000	12	4	400-16762	24	12			
131-78306	36	18	132-86109	12	9	400-16763	24	20			
132-00209	4	1	132-86406	12	20	400-17703	6	17			
132-00308	4	2	132-86505	10	33	400-17704	6	18			
132-00407	4	5	132-86604	10	26	400-17705	6	19			
132-00605	4	6	132-87503	14	53	400-17706	6	20			
132-01009	4	12	132-87602	14	55	400-17707	6	21			
132-01108	4	28	132-87701	14	62	400-17824	6	44			
132-01207	4	33	132-87909	14	35	400-18045	24	2			
132-01405	4	16	132-88006	14	4	400-22255	33	38			
132-01454	4	15	132-88105	14	7	400-23372	6	2			
132-04003	4	35	132-89004	14	5	400-23373	6	1			
132-07709	8	18	132-94053	24	23	400-25294	33	35			
132-07808	8	20	133-43009	24	4	400-26017	14	10			
132-08004	8	40				400-30533	33	43			
132-08103	8	23	229-01805	4	37	400-34897	15	31			
132-08301	8	17	229-24708	4	8	400-36778	33	42			
132-08350	8	16	229-30309	30	12						
132-08509	8	43	229-30309	32	13						
132-08608	8	47	229-30408	30	6						
132-08707	8	30	229-30408	32	7						
132-08806	8	28	229-30507	30	3						
132-08905	8	29	229-30556	30	2						
132-09101	8	9	229-30705	30	4						
132-09200	8	10	229-30705	32	5						
132-09309	8	11	229-30804	30	16						
132-09408	8	12	229-30804	32	17						
132-09507	8	13	229-30903	30	15						
132-09606	8	14	229-30903	32	16						

MEMO

JUKI®

JUKI CORPORATION

MARKETING & SALES H.Q.
8-2-1, KOKURYO-CHO, CHOFU-SHI
TOKYO 182-8655, JAPAN
PHONE : (81)3-3480-2357 · 2358
FAX : (81)3-3430-4909 · 4914

Copyright © 2002-2006 JUKI CORP.
本書の内容を無断で転載、複写することを
禁止します。
All rights reserved throughout the world.

JUKI 株式会社

〒182-8655 東京都調布市国領町8-2-1
TEL. 03-3480-1111(代表)

営業本部
TEL. 03-3480-2357(ダイヤルイン)

お買い求め、ご相談は
To order or for further
information,
please contact:

※このパーツリストは商品改良のため予告なく変更する事があります。
*The description covered in this parts list is subject to change for improvement of the commodity without notice.
※このパーツリストは、2006年3月 現在の商品仕様で編集したものです。
*This parts list is edited in accordance with the product specifications as of March 2006.