

JUKI

2-Needle, Feed-off-the-arm Double Chainstitcher
高速筒型二本針二重環縫ミシン

MS-191, 191A

3-Needle, Feed-off-the-arm Double Chainstitcher
高速筒型三本針二重環縫ミシン

MS-261

2-Needle, Feed-off-the-arm Double Chainstitcher for Jeans
高速筒型二本針二重環縫ミシン

MS-261J

PARTS LIST

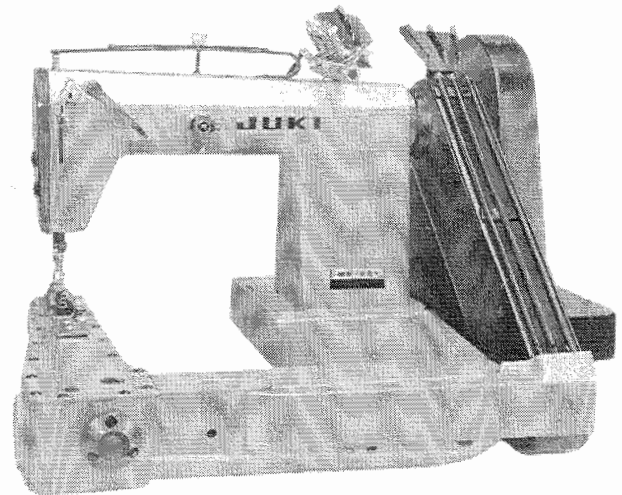
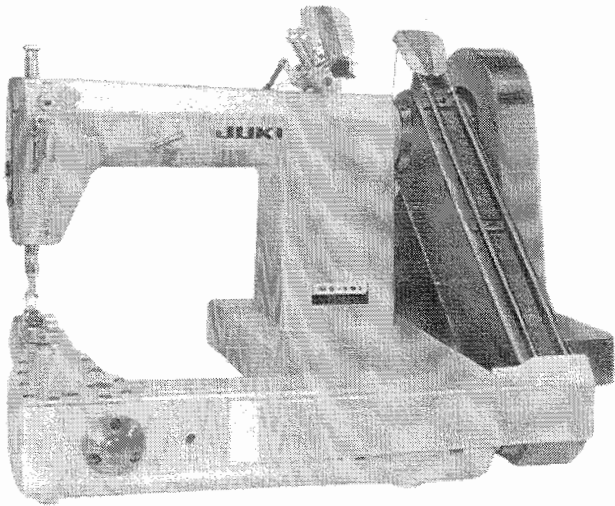

HOW TO MAKE USE OF THIS PARTS LIST

パーツリストの見方

1. The part numbers of parts shown in the figure indicate the corresponding numbers (Ref. No.) shown by the Index.
図に示された部品の品番は、図にふられているNo (Ref.No.)に対応するインデックスによって、その品番がわかります

2. Explanation of codes
記号の説明

1) Codes on the "Note" column
"注記"欄の記号

- ① ☆..... means this part is changed from the previous parts list.
前回のパーツリストに対して今回変更された部品を意味します
- ② #01..... refer to the "Note" explanation at bottom of page.
#01..... ページ下の"注記"の説明を参照して下さい

2) Codes on the "E.C. (Engineering change)" column
"変更年月"欄の記号

- ① A.10/83.... Added from October, 1983
1983年10月より追加された。
- ② D.10/83.... Obsolete from October, 1983
1983年10月より削除された。

③ When previous parts (Obsolete part) and new parts (Added parts) are not interchangeable with each other:
部品の互換性がない変更の場合

In this case, even obsolete part (D.) can be ordered with the obsolete part number, so select the parts with changed dates and place your order.
この場合は削除(D)された品番でもご注文できますから、変更年月により、いずれかの部品を選択してご注文下さい

Example (例)

Ref. No.	Note	Part No.	Description	E.C.	品名	Amt. Req.
	注記	品番		変更年月		数量
1	☆	B1401-100-000	Needle bar	D.10/83	ハリホー	-
1-1	☆	B1401-100-000-A	Needle bar	A.10/83	ハリホー	1
2	☆	B1105-200-000	Frame cover	D.10/83	B1105-300-000	-
	☆	B1105-300-000	Frame cover	A.10/83	フレームカバー	1

④ In case when previous parts and new part are interchangeable with each other:
部品の互換性がある場合の変更

In this case the new part number is replaced on the "品名 (Japanese)" column of the previous parts, so please order by the new part number.
この場合は、旧部品の和文品名欄にそれにかわる新しい品番が記入してありますので、新しい品番でご注文下さい

⑤ C.10/83

1	☆	B1105-500-000	Frame cover	C.10/83	B1105-600-000	1
		Correct No. 正しい品番			Wrong No. 誤り品番	

Please order by the correct part number.
正しい品番でご注文下さい。

⑥ M.10/83..... The amount required is changed from October, 1983
The new amount required is shown in the "Amt. Req". column.
1983年10月より数量が変更になった。この場合数量欄には新しい数量が表示してあります。

3) Codes on the "Amt. Req." column
"数量"欄の記号

- ① 2..... Indicates amount required is 2.
数量、2個を表わします。
- ② 2.0..... Indicates length in meters. (unit is meter)
長さ、2メートルを表わします。(単位はメートルです)
- ③ -..... Indicates parts obsolete from the parts list.
このパーツリストから削除された部品です。
- ④ (1)..... Indicates sub parts which construct the assembly part.
Assembly part is shown as "asm." and クミ in Japanese, in the "Description" column.
組部品を構成している子部品を表わします。組部品は品名欄に英文で "asm." 和文でクミと表示してあります

When Ordering The Spare Parts:

In order to ensure that we deliver the correct parts to you, please clearly state when ordering the corresponding PART NUMBER (ex. B1109-012-A00) and also the PARTS LIST NUMBER (ex. 0010-01, given at the top right of the cover) or the MACHINE SERIAL NUMBER, because there are some parts which have been changed.

補用部品注文の際のご注意

このパーツリストに記載されている補用部品をご注文の際は、部品の番号(例えば、B1109-012-A00)でご注文下さい。合わせて、ご覧のパーツリストの管理番号(表紙右上、例えば、No0010-01)又は、機械番号をご連絡頂ければ幸いです。又、改良のため部品の一部が変更になる場合がありますのでご了承下さい。

CONTENTS

目 次

(MS-191)	
1. FRAME & MISCELLANEOUS COVER COMPONENTS	1
頭部外装関係	
2. LOOPER THREAD GUIDE COMPONENTS	3
カム糸案内関係	
3. NEEDLE BAR & MAIN SHAFT COMPONENTS	5
針棒, 上軸関係	
4. PRESSER BAR & LOWER SHAFT COMPONENTS	7
押え棒, 下軸関係	
5. FEED MECHANISM COMPONENTS	9
送り関係	
6. KNEE LIFTER COMPONENTS	11
膝上げ関係	
7. EXCLUSIVE PARTS FOR MS-191A	13
MS-191A専用部品	
8. THREAD STAND COMPONENTS (SPECIAL ORDER PARTS)	14
糸立装置関係 (特別注文部品)	
(MS-261)	
9. FRAME & MISCELLANEOUS COVER COMPONENTS	15
頭部外装関係	
10. LOOPER THREAD GUIDE COMPONENTS	17
カム糸案内関係	
11. NEEDLE BAR & MAIN SHAFT COMPONENTS	19
針棒, 上軸関係	
12. PRESSER BAR & LOWER SHAFT COMPONENTS	21
押え棒, 下軸関係	
13. FEED MECHANISM COMPONENTS	23
送り関係	
14. KNEE LIFTER COMPONENTS	25
膝上げ関係	
15. EXCLUSIVE PARTS FOR MS-261J	27
MS-261J専用部品	
16. THREAD STAND COMPONENTS (SPECIAL ORDER PARTS)	29
糸立装置関係 (特別注文部品)	
17. TABLE OF EXCHANGING GAUGES FOR MS-191, 191A	31
MS-191, 191A交換ゲージ一覧表	
18. TABLE OF EXCHANGING GAUGES FOR MS-261	32
MS-261交換ゲージ一覧表	
19. TABLE OF EXCHANGING GAUGES FOR MS-261J	33
MS-261J交換ゲージ一覧表	
NUMERICAL INDEX OF PARTS	34
索引	

(MS-191)

1. FRAME & MISCELLANEOUS COVER COMPONENTS

頭部外裝關係

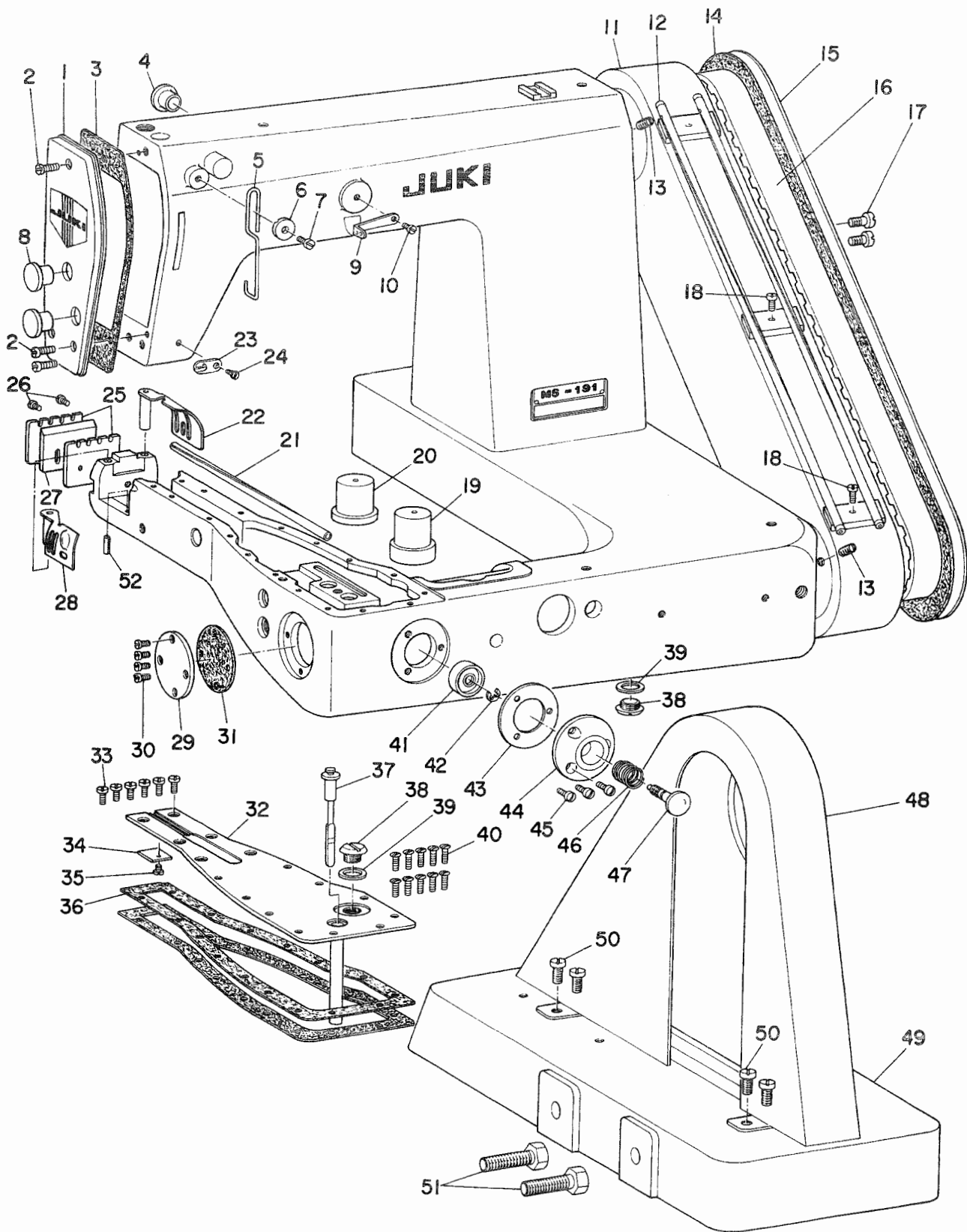

Ref. No.	Note 注記	Part No. 品番	Description	E. C. 変更年月	品名	Am't. Req. 数量
1		B1121-191-0A0	FACE PLATE ASM.		モンイタ クミ	1
2		SS-7111120-SP	SCREW 11/64-40 L=10.5		マルヒラネジ 11/64-40 L=10.5	3
3		B1122-191-000	GASKET		モンイタハ〇ツキン	1
4		TA-1250406-R0	RUBBER PLUG		アチキヤツフ	1
5		B1903-019-000	THREAD TAKE UP TENSION LEVER		テンヒン イトチヨ-シ レハ-	1
6		B1904-019-000	WASHER		イトチヨ-シ レハ- ワカネ	1
7		SS-7090710-SP	SCREW 9/64-40 L= 6.8		マルヒラネジ 9/64-40 L= 6.8	1
8		TA-1250406-R0	RUBBER PLUG		アチキヤツフ	2
9		B1146-019-000	FRAME THREAD GUIDE		チヌ-カン イトアソナイ	1
10		SS-4090610-SP	SCREW 9/64-40 L=6		チハネジ 9/64-40 L= 6	1
11		B1110-191-000	SPROCKET WHEEL COVER		スフ ロケツト ハコルマカハ-	1
12		B2406-191-0B0	LOOPER THREAD TUBE ASM, A		シタイト ト-カン A クミ	1
13		SS-8660610-TP	SCREW 1/4-40 L=6		トメネジ 1/4-40 L=6	2
14		B1117-019-000	SPROCKET WHEEL COVER GASKET		スフ ロケツト ハコルマカハ- ハ〇ツキン	1
15		B1111-191-000	SPROCKET WHEEL COVER PLATE		スフ ロケツト ハコルマカハ- フタ	1
16		B1219-019-000	TIMING BELT		タイミンク ヲルト	1
17		SS-7151210-SP	SCREW 15/64-28 L=12		マルヒラネジ 15/64-28 L=12	2
18		SS-4091010-SP	SCREW 9/64-40 L=10		チハネジ 9/64-40 L=10	2
19		B1156-019-000	RUBBER CUSHION, C		ホ-ション コム C	1
20		B1152-019-000	RUBBER CUSHION, B		ホ-ション コム B	1
21		B1157-019-000	LOOPER THREAD TUBE (C)		シタイト ト-カン C	1
22		B1160-019-0A0	LOOPER COVER ASM, RIGHT		ル-ハ〇 ミキ フトイタ クミ	1
23		B1130-051-000	FRAME THREAD GUIDE, MIDDLE		イトアソナイ	1
24		SS-2090710-SP	SCREW 9/64-40 L=7		マルヒラネジ 9/64-40 L= 7	1
25		B1137-019-000	THREAD TRIMMER HOLDING PLATE		イトキリ ソコイタ	2
26		SS-3060710-SP	SCREW 3/32-56 L=6.8		マルネジ 3/32-56 L= 6.8	2
27		B1135-019-000	THREAD TRIMMER		イトキリ	1
28		B1162-019-0A0	LOOPER COVER ASM, LEFT		ル-ハ〇 ヒタリ フトイタ クミ	1
29		B1805-019-000	FRONT BUSHING COVER		シタシク マイタル フタ	1
30		SS-6090620-SP	SCREW 9/64-40 L=6		ヒラネジ 9/64-40 L= 6	4
31		B1806-019-000	GASKET		シタシク マイタル ハ〇ツキン	1
32		B1116-019-0A0	BED COVER ASM.		ハツト フトイタ クミ	1
33		SS-7090850-SP	SCREW 9/64-40 L=8		マルヒラネジ 9/64-40 L= 8	6
34		B1120-019-000	GASKET PRESSER PLATE		ハ〇ツキン オウエ	1
35		SS-7060310-SP	SCREW 3/32-56 L=3		マルヒラネジ 3/32-56 L= 3	1
36		B1119-019-000	BED COVER GASKET		フトイタ ハ〇ツキン	2
37		B1134-019-000	OIL GUAGE STUD		ユリヨ- ガイソクシク	1
38		SS-5820540-SP	SCREW 1/2-28 L=5.0		トラスネジ	2
39		B1140-019-000	GASKET		アブラダマ ハ〇ツキン	2
40		SS-5091020-SP	SCREW 9/64-40 L= 9.5		トラスネジ 9/64-40 L= 9.5	10
41		B1633-191-000	CAP RETAINER		オシホ タンシク カハ-	1
42		RE-0400000-K0	SNAP RING 4		Eカ タ トメ 4	1
43		B1634-191-000	GASKET		オシホ タンシク ハ〇ツキン	1
44		B1630-191-000	PUSH BUTTON GUIDE		オシホ タンシク クケ	1
45		SS-7111120-SP	SCREW 11/64-40 L=10.5		マルヒラネジ 11/64-40 L=10.5	3
46		B1632-191-000	SPRING		オシホ タンハネ	1
47		B1631-191-000	FEED ECCENTRIC ADJUSTING KNOB		オシホ タンシク	1
48		B1104-191-000	BELT GUARD		ハルトヨク	1
49		B1105-191-000	BELT GUARD INSTALLING BASE		ハルトヨクタイ	1
50		SS-7151210-SP	SCREW 15/64-28 L=12		マルヒラネジ 15/64-28 L=12	4
51		SS-9284043-CP	SCREW 7/16-16 L=40		6カクホルト 7/16-16 L=40	2
52		PS-0200082-KH	SPRING PIN		スプリングピン	1

2. LOOPER THREAD GUIDE COMPONENTS

カム糸案内関係

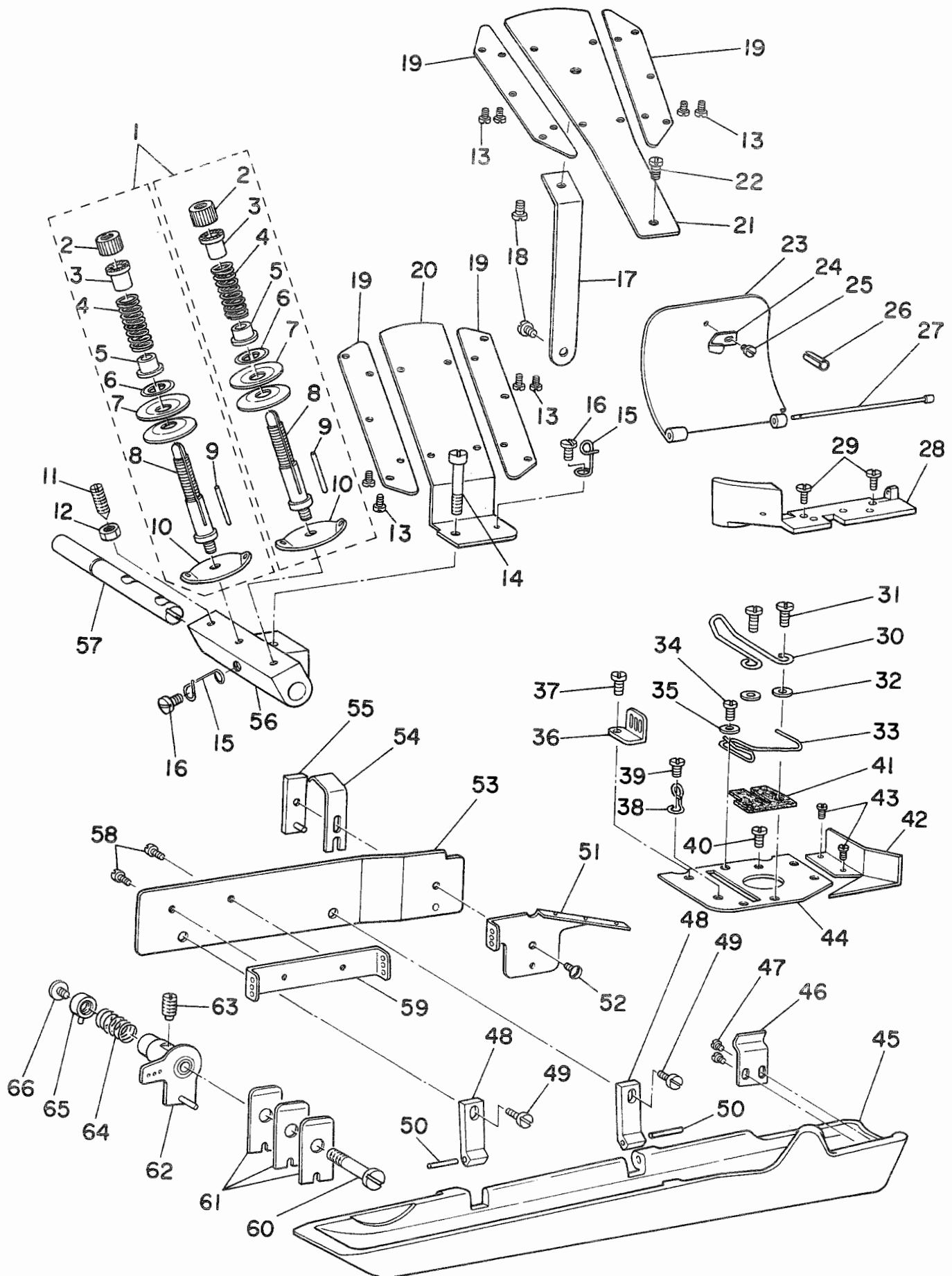

Ref. No.	Note 注記	Part No. 品番	Description	E. C. 変更年月	品名	Amt. Req. 数量
1		B2307-019-0A0	TENSION POST ASM.		イトチヨ-シ クミ	2
2		B2314-019-000	TENSION POST NUT		イトチヨ-シホ ^ホ - ナツト	(2)
3		B2312-019-000	TENSION SPRING BUSHING (A)		イトチヨ-シ ハ ^ホ ネ ^ホ A	(2)
4		B2311-019-000	TENSION SPRING		ハ ^ホ ネ	(2)
5		B2313-019-000	TENSION SPRING BUSHING (B)		イトチヨ-シ ハ ^ホ ネ ^ホ B	(2)
6		B3132-012-000	TENSION DISC HOLDER		イトチヨ-シクラ オウ ^イ	(2)
7		B3126-012-000	TENSION DISC		イトチヨ-シクラ	(4)
8		B2307-019-000	TENSION POST		イトチヨ-シホ ^ホ -	(2)
9		B2310-019-000	TENSION RELEASING PIN		イト ^ホ ル ^ホ ヒ ^ホ ン	(2)
10		B2306-019-000	TENSION THREAD GUIDE		イトチヨ-シ アン ^ホ ナイ ^ホ イ ^ホ タ	(2)
11		SS-8111160-SP	SCREW 11/64-40 L=11.0		トメ ^ホ ネ ^ホ シ ^ホ 11/64-40 L=11	1
12		NS-6110310-SP	NUT 11/64-40		6カク ^ホ ナツト ^ホ 11/64-40	1
13		SS-5060410-SP	SCREW 3/32-56 L=3.5		マル ^ホ ネ ^ホ シ ^ホ 3/32-56 L= 3.5	8
14		SS-4622340-SP	SCREW 3/16-32 L=23		ア ^ホ ネ ^ホ シ ^ホ 3/16-32 L=23	1
15		B2421-019-000	THREAD EYELET		ウ ^ホ ワ ^ホ イ ^ホ イ ^ホ アン ^ホ ナイ ^ホ	2
16		SS-7090510-SP	SCREW 9/64-40 L= 4.6		マル ^ホ ヒ ^ホ ラ ^ホ ネ ^ホ シ ^ホ 9/64-40 L= 4.6	2
17		B2404-191-000	THREAD GUIDE BRACKET SUPPORT		オ ^ホ -キ ^ホ イ ^ホ タ ^ホ サ ^ホ サ ^ホ イ ^ホ タ	1
18		SS-7090520-SP	SCREW 9/64-40 L= 4.5		マル ^ホ ヒ ^ホ ラ ^ホ ネ ^ホ シ ^ホ 9/64-40 L= 4.5	2
19		B2402-019-000	THREAD GUIDE		オ ^ホ -キ ^ホ イ ^ホ タ ^ホ イ ^ホ アン ^ホ ナイ ^ホ	4
20		B2420-191-000	THREAD GUIDE BRACET		ウ ^ホ ワ ^ホ イ ^ホ イ ^ホ アン ^ホ ナイ ^ホ イ ^ホ タ	1
21		B2401-191-000	THREAD GUIDE BRACKET		オ ^ホ -キ ^ホ イ ^ホ タ	1
22		SS-4091010-SP	SCREW 9/64-40 L=10		ア ^ホ ネ ^ホ シ ^ホ 9/64-40 L=10	1
23		B2207-026-000	LOOPER THREAD TAKE-UP COVER		カ ^ホ ム ^ホ カ ^ホ ハ ^ホ -	1
24		B2208-019-000	LOOPER THREAD TAKE-UP COVER SPRING		カ ^ホ ム ^ホ カ ^ホ ハ ^ホ - ハ ^ホ ネ	1
25		SS-6060210-SP	SCREW 3/32-56 L= 1.9		ヒ ^ホ ラ ^ホ ネ ^ホ シ ^ホ 3/32-56 L= 1.9	1
26		PS-0500202-KP	SPRING PIN 5X20		ス ^ホ ワ ^ホ リ ^ホ ン ^ホ ク ^ホ ヒ ^ホ ン ^ホ 5.0X20	1
27		B2224-019-000	LOOPER THREAD TAKE-UP COVER PIN		カ ^ホ ム ^ホ カ ^ホ ハ ^ホ - ヒ ^ホ ン	1
28		B2203-019-000	STRIPPER PLATE BRACKET		カ ^ホ ム ^ホ イ ^ホ タ ^ホ ト ^ホ リ ^ホ ツ ^ホ ケ ^ホ イ ^ホ	1
29		SS-3090510-SP	SCREW 9/64-40 L=5		マル ^ホ ネ ^ホ シ ^ホ 9/64-40 L= 5	2
30		B2212-019-000	LOOPER THREAD GUIDE (B)		カ ^ホ ム ^ホ イ ^ホ アン ^ホ ナイ ^ホ B	1
31		SS-7090710-SP	SCREW 9/64-40 L= 6.8		マル ^ホ ヒ ^ホ ラ ^ホ ネ ^ホ シ ^ホ 9/64-40 L= 6.8	2
32		WP-0371016-SD	WASHER 3.7X8X1		ヒ ^ホ ラ ^ホ サ ^ホ カ ^ホ ネ ^ホ 3.7X8X1	2
33		B2212-026-000	LOOPER THREAD GUIDE (B)		カ ^ホ ム ^ホ イ ^ホ アン ^ホ ナイ ^ホ B	1
34		SS-7090530-SP	SCREW 9/64-40 L= 4.5		マル ^ホ ヒ ^ホ ラ ^ホ ネ ^ホ シ ^ホ 9/64-40 L= 4.5	1
35		WP-0371016-SD	WASHER 3.7X8X1		ヒ ^ホ ラ ^ホ サ ^ホ カ ^ホ ネ ^ホ 3.7X8X1	1
36		B2216-026-000	LOOPER THREAD GUIDE (E)		カ ^ホ ム ^ホ イ ^ホ アン ^ホ ナイ ^ホ E	1
37		SS-7090530-SP	SCREW 9/64-40 L= 4.5		マル ^ホ ヒ ^ホ ラ ^ホ ネ ^ホ シ ^ホ 9/64-40 L= 4.5	1
38		B2213-019-000	LOOPER THREAD GUIDE (C)		カ ^ホ ム ^ホ イ ^ホ アン ^ホ ナイ ^ホ C	1
39		SS-7090530-SP	SCREW 9/64-40 L= 4.5		マル ^ホ ヒ ^ホ ラ ^ホ ネ ^ホ シ ^ホ 9/64-40 L= 4.5	1
40		SS-7090410-SP	SCREW 9/64-40 L= 3.5		マル ^ホ ヒ ^ホ ラ ^ホ ネ ^ホ シ ^ホ 9/64-40 L= 3.5	1
41		B2213-038-000	LOOPER THREAD GUIDE CUSHION		カ ^ホ ム ^ホ イ ^ホ アン ^ホ ナイ ^ホ B サ ^ホ イ ^ホ タ	1
42		B2202-019-000	THREAD GUARD		カ ^ホ ム ^ホ イ ^ホ アン ^ホ ナイ ^ホ イ ^ホ タ	1
43		SS-6060340-SP	SCREW 3/32-56 L= 2.5		ヒ ^ホ ラ ^ホ ネ ^ホ シ ^ホ 3/32-56 L= 2.5	2
44		B2201-019-000	THREAD TAKE-UP STRIPPER PLATE		イト ^ホ チ ^ホ ヨ ^ホ -シ ^ホ カ ^ホ ム ^ホ イ ^ホ タ	1
45		B1113-019-000	LOOPER THREAD TUBE COVER		シ ^ホ タイ ^ホ ト ^ホ -カン ^ホ カ ^ホ ハ ^ホ -	1
46		B1141-019-000	LOOPER THREAD TUBE COVER SPRING (A)		シ ^ホ タイ ^ホ ト ^ホ -カン ^ホ カ ^ホ ハ ^ホ -ハ ^ホ ネ ^ホ A	1
47		SS-7060510-SP	SCREW 3/32-56 L=4.8		マル ^ホ ヒ ^ホ ラ ^ホ ネ ^ホ シ ^ホ 3/32-56 L= 4.8	2
48		B1114-019-000	LOOPER THREAD TUBE COVER HINGE		ト ^ホ -カン ^ホ カ ^ホ ハ ^ホ - チ ^ホ ヨ ^ホ -ハ ^ホ ン	2
49		SS-7091110-SP	SCREW 9/64-40 L=10.5		マル ^ホ ヒ ^ホ ラ ^ホ ネ ^ホ シ ^ホ 9/64-40 L=10.5	2
50		B1115-019-000	HINGE CONNECTING PIN		チ ^ホ ヨ ^ホ -ハ ^ホ ン ^ホ ヒ ^ホ ン	2
51		B2413-026-800	LOOPER THREAD GUIDE PLATE (B)		シ ^ホ タイ ^ホ アン ^ホ ナイ ^ホ イ ^ホ タ B	1
52		SS-3090710-TP	SCREW 9/64-40 L=7		マル ^ホ ネ ^ホ シ ^ホ 9/64-40 L= 7	1
53		B2414-026-000	LOOPER THREAD GUIDE PLATE BASE		シ ^ホ タイ ^ホ アン ^ホ ナイ ^ホ イ ^ホ タ ト ^ホ リ ^ホ ツ ^ホ ケ ^ホ イ ^ホ タ	1
54		B1143-019-000	LOOPER THREAD TUBE COVER SPRING (B)		シ ^ホ タイ ^ホ ト ^ホ -カン ^ホ カ ^ホ ハ ^ホ -ハ ^ホ ネ ^ホ B	1
55		B1144-019-0A0	REINFORCING PLATE ASM.		ト ^ホ -カン ^ホ カ ^ホ ハ ^ホ -ハ ^ホ ネ ^ホ ア ^ホ テ ^ホ イ ^ホ タ ^ホ ク ^ホ ミ	1
56		B2301-019-000	NEEDLE THREAD TENSION BRACKET		イト ^ホ チ ^ホ ヨ ^ホ -シ ^ホ ホ ^ホ -ダ ^ホ イ	1
57		B2303-019-000	TENSION RELEASE SHAFT		イト ^ホ ル ^ホ ム ^ホ シ ^ホ ク	1
58		SS-2060310-SP	SCREW 3/32-56 L=3		マル ^ホ ヒ ^ホ ラ ^ホ ネ ^ホ シ ^ホ 3/32-56 L= 3	2
59		B2413-026-A00	LOOPER THREAD GUIDE PLATE (A)		シ ^ホ タイ ^ホ アン ^ホ ナイ ^ホ イ ^ホ タ A	1
60		B2416-019-000	TENSION REGULATING STUD		シ ^ホ タイ ^ホ チ ^ホ ヨ ^ホ -シ ^ホ イ ^ホ タ ^ホ シ ^ホ ク	1
61		B2413-019-000	LOOPER THREAD TENSION PLATE		シ ^ホ イ ^ホ イ ^ホ ト ^ホ チ ^ホ ヨ ^ホ -シ ^ホ イ ^ホ タ	3
62		B2421-026-0A0	LOOPER THREAD EYELET ASM.		シ ^ホ イ ^ホ イ ^ホ ト ^ホ チ ^ホ ヨ ^ホ -シ ^ホ アン ^ホ ナイ ^ホ ク ^ホ ミ	1
63		SS-8151550-SP	SCREW 15/64-28 L=15		トメ ^ホ ネ ^ホ シ ^ホ 15/64-28 L=15	1
64		B2415-019-000	LOOPER THREAD TENSION SPRING		シ ^ホ タイ ^ホ チ ^ホ ヨ ^ホ -シ ^ホ ハ ^ホ ネ	1
65		B2414-019-0A0	SPLIT NUT ASM.		シ ^ホ タイ ^ホ イト ^ホ チ ^ホ ヨ ^ホ -シ ^ホ フ ^ホ リ ^ホ ナツト ^ホ ク ^ホ ミ	1
66		SS-6090630-SP	SCREW 9/64-40 L=6		ヒ ^ホ ラ ^ホ ネ ^ホ シ ^ホ 9/64-40 L= 6	1

3. NEEDLE BAR & MAIN SHAFT COMPONENTS
 針棒, 上軸關係

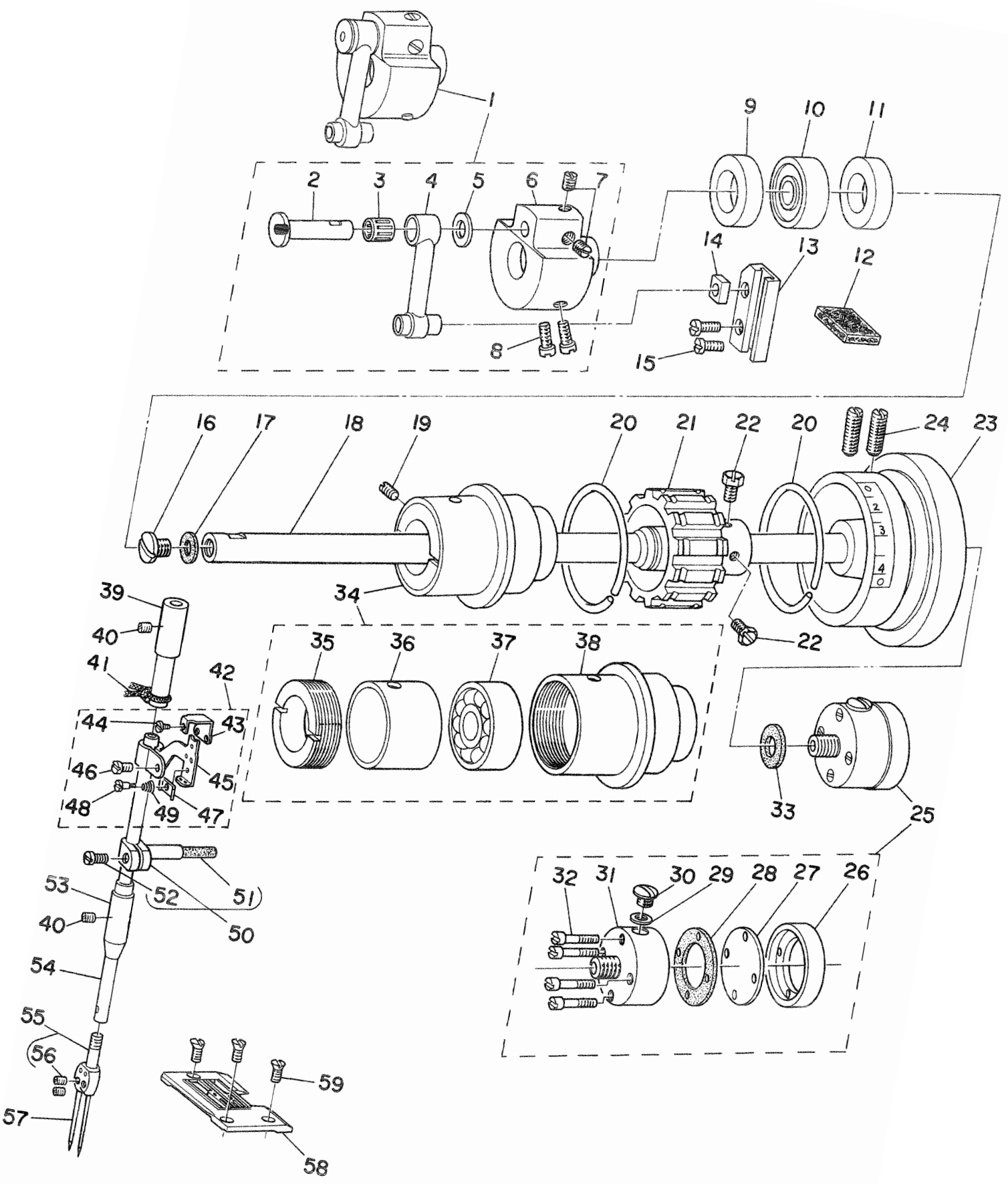

Ref. No.	Note	Part No. 品番	Description	E. C. 変更年月	品名	Amt. Req. 数量
1		B1207-019-0A0-A	COUNTERWEIGHT ASM.		ツリアイネリ クミ	1
2		B1209-019-0A0	NEEDLE BAR CRANK PIN ASM.		ハリネ* クランクピン クミ	(1)
3	001	B1236-125-BA0	NEEDLE BUSHING ASM.		ニードルハ*ブッシング*	(1)
4		B1408-038-000	NEEDLE BAR CRANK ROD, B		ハリネ* クランクロッド B	(1)
5		B1208-019-000	WASHER		ハリネ* クランクロッド* ワ*カ*ネ	(1)
6		B1207-019-000-A	COUNTERWEIGHT		ツリアイネリ	(1)
7		SS-8660610-TP	SCREW 1/4-40 L=6		トメネジ* 1/4-40 L=6	(2)
8		SS-6151220-SP	SCREW 15/64-28 L=11.5		ヒラネジ* 15/64-28 L=11.5	(2)
9		B1221-019-000	OIL RETAINER (B)		ウツシ*クメタル ネジ B	1
10		B1218-019-000	ARM ROTARY SHAFT FRONT BALL BEARING		ウツシ*ク マイメタル	1
11		B1220-019-000	OIL RETAINER (A)		ウツシ*クメタル ネジ A	1
12		B3510-019-000	OIL FELT		カンリユ* フェルト	1
13		B1412-038-000	SLIDE BLOCK GUIDE		コロ アンナイタイ	1
14		B1411-019-000	SLIDE BLOCK GUIDE		ハリネ*タ*キ アンナイコロ	1
15		SS-7120910-SP	SCREW 3/16-28 L=9		マルヒラネジ* 3/16-28 L=9	2
16		SS-7740740-SP	SCREW 3/8-28 L=6.5		マルヒラネジ* 3/8-28 L=6.5	1
17		B1222-019-000	PACKING		ウツシ*ク アフ*ラ*ト*メ カワハ*ツ*ン	1
18		B1201-019-000	MAIN SHAFT		ウツシ*ク	1
19		SS-8701140-SP	SCREW 5/16-24 L=11.0		トメネジ* 5/16-24 L=11	1
20		B1214-019-000	SPROCKET RING		ス*プロケツト リンク*	2
21		B1211-019-000	SPROCKET WHEEL (A)		ス*プロケツト A	1
22		SS-9150860-SP	SCREW 15/64-28 L=8		6カクネ*ルト 15/64-28 L=8	2
23		B1215-191-0A0	HAND WHEEL ASM.		ハ*ス*ミ*ク*ル*マ クミ	1
24		SS-8152030-SP	SCREW 15/64-28 L=20		トメネジ* 15/64-28 L=20	2
25		B3501-019-0A0	OIL CUP BODY ASM.		オイルカツフ* クミ	1
26		B3504-019-000	OIL CUP BODY CAP RETAINER		オイルカツフ* フタ	(1)
27		B3502-019-000	OIL CUP BODY CAP		オイルカツフ* マ*キ*イ*タ	(1)
28		B3503-019-000	OIL CUP BODY CAP GASKET		オイルカツフ* マ*キ*イ*タ	(1)
29		B3508-019-000	WASHER		アフ*ラ* チユ*ニユ* ネジ* ハ*ツ*ン	(1)
30		SS-5660440-SP	SCREW 1/4-40 L=4.0		トラ*ス*ネジ* 1/4-40 L=4	(1)
31		B3501-019-000	OIL CUP BODY		オイルカツフ* タイ	(1)
32		SS-6092120-SP	SCREW 9/64-40 L=21.2		ヒラネジ* 9/64-40 L=21.2	(4)
33		B3505-019-000	OIL CUP GASKET		オイルカツフ* ハ*ツ*ン	1
34		B1203-019-0B0	MAIN SHAFT BEARING REAR ASM.		ウツシ*ク ウシロメタル クミ	1
35		B1205-019-000	ARM ROTARY SHAFT BEARING CASE NUT		ウツシ*クメタル フ*ツ*シ*トメネジ*	(1)
36		B1204-019-000	MAIN SHAFT BEARING COLLAR		ウツシ*クメタル フ*ツ*シ*	(1)
37		B1202-019-000	MAIN SHAFT BEARING REAR		ウツシ*ク ウシロメタル	(1)
38		B1203-019-000	MAIN SHAFT BEARING REAR CASE		ウツシ*ク ウシロメタル ケ*ス	(1)
39		B1402-019-000	NEEDLE BAR BUSHING, UPPER		ハリネ* ク*メ*タル	1
40		SS-8150310-SP	SCREW 15/64-28 L=3.4		トメネジ* 15/64-28 L=3.4	2
41		CQ-3000000-00	OIL WICK		ユ*シ*ン	0.1
42		B1906-019-0A0	TAKE UP THREAD EYELET ASM.		チ*ン*ビ*ン クミ	1
43		B1906-019-000	TAKE UP THREAD EYELET		チ*ン*ビ*ン イ*ト*ア*ン*タイ	(1)
44		SS-3060410-SP	SCREW 3/32-56 L=4		マルネジ* 3/32-56 L=4	(1)
45		B1901-019-000	THREAD TAKE UP		チ*ン*ビ*ン	(1)
46		SS-7090910-TP	SCREW 9/64-40 L=8.5		マルヒラネジ* 9/64-40 L=8.5	(1)
47		B1908-019-000	TAKE-UP TENSION PLATE		チ*ン*ビ*ン イ*ト*チ*ヨ*シ*イ*タ	(1)
48		SD-0280401-SL	HINGE SCREW D=2.8 H=4		タ*ン*ネジ* D=2.8 H=4	(1)
49		B1910-019-000	TAKE-UP TENSION SPRING		チ*ン*ビ*ン イ*ト*チ*ヨ*シ*ハ*ネ	(1)
50		B1409-019-0B0	NEEDLE BAR CLAMP ASM.		ハリネ*タ*キ クミ	1
51		B1418-019-000	FELT		ハリネ*タ*キ キ*ズ*ニ*フ*エ*ルト	(1)
52		SS-7090910-SP	SCREW 9/64-40 L=8.5		マルヒラネジ* 9/64-40 L=8.5	1
53		B1404-026-000	NEEDLE BAR BUSHING, LOWER		ハリネ* シ*タ*メ*タル	1
54		B1401-019-000	NEEDLE BAR		ハリネ*	1
55	002	B1406-019-DA0	NEEDLE CLAMP ASM. 3/16"		ハリ*ト*メ 3/16 クミ	1
56		SS-8110310-SP	SCREW 11/64-40 L=2.8		トメネジ* 11/64-40 L=2.8	(2)
57		MTV-100B1600	NEEDLE TVX1 #16		ハリ TVX1 #16	2
58	002	B1108-019-D00	THROAT PLATE		ハリイ*タ 3/16	1
59		SS-2110920-SP	SCREW 11/64-40 L=8.5		マルサラネジ* 11/64-40 L=8.5	3

001 Parts to be selected for applications.

002 Refer to the TABLE OF EXCHANGING PARTS on p. 31.

選択部品です。

31ページの交換部品一覧表をご参照下さい。

5. FEED MECHANISM COMPONENTS
送り関係

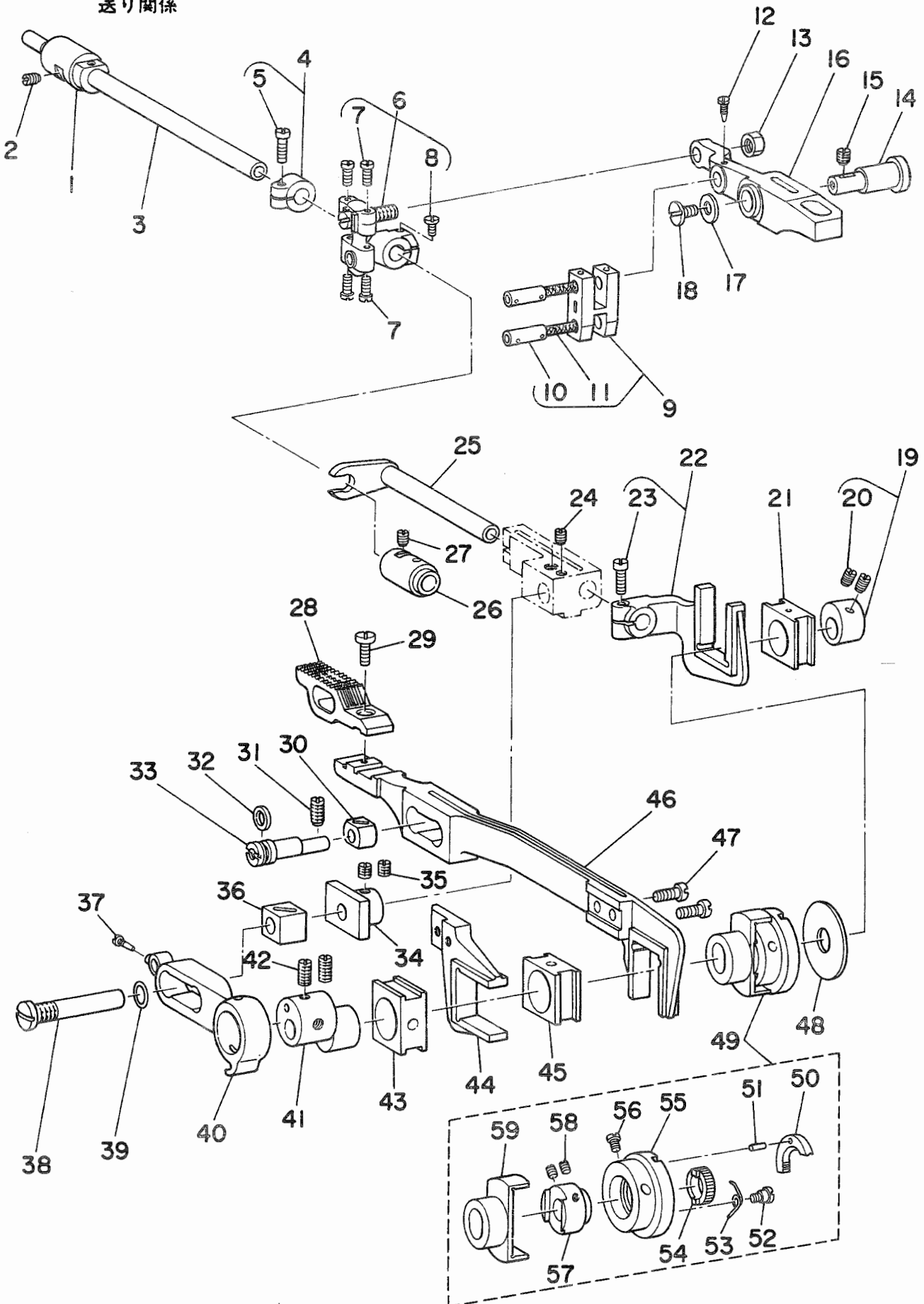

Ref. No.	Note 注記	Part No. 品番	Description	E.C. 変更年月	品名	Amt. Req. 数量
1		B2502-019-000	BUSHING, FRONT		ル-ハ°シツク マイタル	1
2		SS-8151150-SP	SCREW 15/64-28 L=10.5		トメネシ 15/64-28 L=10.5	1
3		B2501-019-000	LOOPER ROCKER SHAFT		ル-ハ°シツク	1
4		B2505-019-0A0	CONNECTION CRANK ASM.		ヒンコ"カン オキカク" クミ	1
5		SS-7111110-TP	SCREW 11/64-40 L=10.5		マルヒラネシ 11/64-40 L=10.5	(1)
6		B2109-019-0A0	FEED ROCKER CONNECTING ROD ASM.		ヨ-ト"- レンタツワ" クミ	1
7		SS-7090920-SP	SCREW 9/64-40 L= 8.5		マルヒラネシ 9/64-40 L=8.5	(4)
8		SS-7111110-TP	SCREW 11/64-40 L=10.5		マルヒラネシ 11/64-40 L=10.5	(1)
9		B2115-019-0B0	FEED ROCKER CONNECTING LINK ASM.		ヨ-ト"- レンタツワ" クミ	1
10		B2116-019-000	FEED ROCKER CONNECTING LINK PIN		レンタツワ" ヒ"ン	(2)
11		CQ-2020000-00	OIL WICK		1シツ	(0.1)
12		B2117-019-000	SCREW FOR CONNECTING LINK PIN		レンタツワ" ヒ"ン トメネシ"	1
13		NS-6150310-SP	NUT 15/64-28		ワツカクナツ 15/64-28	1
14		B2107-019-000	FEED ROCKER SHAFT		ヨ-ト"-カン シツク	1
15		SS-8150710-SP	SCREW 15/64-28 L=7		トメネシ 15/64-28 L=7	1
16		B2102-019-000	FEED ROCKER		ヨ-ト"-カン	1
17		B2122-019-000	WASHER		ヨ-ト"-カン シツク ク"カ"ネ	1
18		SS-7110830-SP	SCREW 11/64-40 L= 7.5		マルヒラネシ 11/64-40 L=7.5	1
19		B2006-019-0A0	LOOPER AVOIDING ECCENTRIC CAM ASM.		ヒンコ"カ"リ ア"ンジンカ"ル クミ	1
20		SS-8110410-TP	SCREW 11/64-40 L= 3.5		トメネシ 11/64-40 L=3.5	2
21		B1607-019-000	FORK SLIDE BLOCK		フタマタヤ	1
22		B2004-019-0A0	LOOPER AVOIDING FORK		ヒンコ"カン フタマタ クミ	1
23		SS-7111110-TP	SCREW 11/64-40 L=10.5		マルヒラネシ 11/64-40 L=10.5	(1)
24		SS-8150410-SP	SCREW 15/64-28 L=4		トメネシ 15/64-28 L=4	1
25		B2001-019-000	LOOPER AVOIDING SHAFT		ヒンコ"シツク	1
26		B2503-019-000	LOOPER ROCKER SHAFT BUSHING, REAR		ル-ハ°シツク フ"シ"メタル	1
27		SS-8150410-SP	SCREW 15/64-28 L=4		トメネシ 15/64-28 L=4	1
28	◇02	B1604-019-D00	FEED DOG (3/16)		オクリハ" 3/16	1
29		SS-7621040-SP	SCREW 3/16-32 L= 9.5		マルヒラネシ 3/16-32 L=9.5	1
30		B1610-019-000	SLIDE BLOCK		スイ"イ"オクリ フタマタ カ"コ"マ	1
31		SS-8151150-SP	SCREW 15/64-28 L=10.5		トメネシ 15/64-28 L=10.5	1
32		B1617-019-000	WASHER (GASKET)		チ"ヨ"-セツシツク カ"ワ"ハ"ツキン	1
33		B1608-019-000	FEED BAR HINGE PIN		シ"ヨ"-チ"オ"クリ チ"ヨ"-セツシツク	1
34		B2108-019-000	FEED ROCKER SLIDE BLOCK STOPPER		カ"コ"マ"シツク ア"テイ"タ	1
35		SS-8110510-SP	SCREW 11/64-40 L=5		トメネシ 11/64-40 L=5	2
36		B2105-019-000	FEED ROCKER SLIDE BLOCK		ヨ-ト"-カン カ"コ"マ	1
37		B2117-019-000	SCREW FOR CONNECTING LINK PIN		レンタツワ" ヒ"ン トメネシ"	1
38		B2106-019-000	FEED ROCKER SLIDE BLOCK PIN		ヨ-ト"-カン カ"コ"マ"シツク	1
39		RO-0952001-00	RUBBER RING		オリツク"	1
40		B2101-019-000	FEED ROCKER & LOOPER AVOID LEVER		ヨ-ト"- ク"ト"-カン	1
41		B2103-019-000	FEED ROCKER ECCENTRIC CAM		ヨ-ト"-カン ア"ンジンカ"ル	1
42		SS-8660610-TP	SCREW 1/4-40 L=6		トメネシ 1/4-40 L=6	2
43		B1607-019-000	FORK SLIDE BLOCK		フタマタヤ	1
44		B1602-019-000	FEED LIFTING FORKED CONNECTION		シ"ヨ"-チ"オ" ク"リ フタマタ	1
45		B1629-191-000	FEED ECCENTRIC SLIDE BLOCK		スイ"イ"オクリ フタマタヤ	1
46		B1601-019-000	FEED BAR		スイ"イ" オクリ フタマタ	1
47		SS-7111110-TP	SCREW 11/64-40 L=10.5		マルヒラネシ 11/64-40 L=10.5	2
48	◇01	B1628-191-800	BODY CAP, B		チ"ヨ"-セツタイ ア"テイ"タ B	1
49		B1620-191-0A0	FEED ECCENTRIC ASM.		オクリリ"ヨ"- チ"ヨ"-セツタイ クミ	1
50		B1624-191-000	RATCHET PAWL		ラ"チ"エツト"オ"キ"イ	(1)
51		B1627-191-000	CONNECTING PIN		ラ"チ"エツト"オ"キ"イ"シツク	(1)
52		B1626-191-000	SCREW		ラ"チ"エツト"オ"キ"イ"ハ"ネ トメネシ"	(1)
53		B1625-191-000	RATCHET PAWL SPRING		ラ"チ"エツト"オ"キ"イ"ハ"ネ	(1)
54		B1623-191-000	RATCHET GEAR		ラ"チ"エツト"キ"ヤ	(1)
55		B1620-191-000	FEED ECCENTRIC		オクリリ"ヨ"- チ"ヨ"-セツタイ	(1)
56	"	SS-8080660-TP	SCREW 1/8-44 L=5.5	D.02/88	SS-7080410-SP	-
	"	SS-7080410-SP	SCREW 1/8-44 L= 3.8	A.02/88	マルヒラネシ 1/8-44 L=3.8	(1)
57		B1622-191-000	FEED ECCENTRIC BODY		スイ"イ"オクリ チ"ヨ"-セツシツク	(1)
58		SS-8110410-TP	SCREW 11/64-40 L= 3.5		トメネシ 11/64-40 L=3.5	(2)
59		B1621-191-000	FEED ECCENTRIC GUIDE		スイ"イ"オクリカ"ル	(1)

◇01 Parts to be selected for applications.

◇02 Refer to the TABLE OF EXCHANGING PARTS on p. 31.

選択部品です。

31ページの交換部品一覧表をご参照下さい。

6. KNEE LIFTER COMPONENTS
膝上げ関係

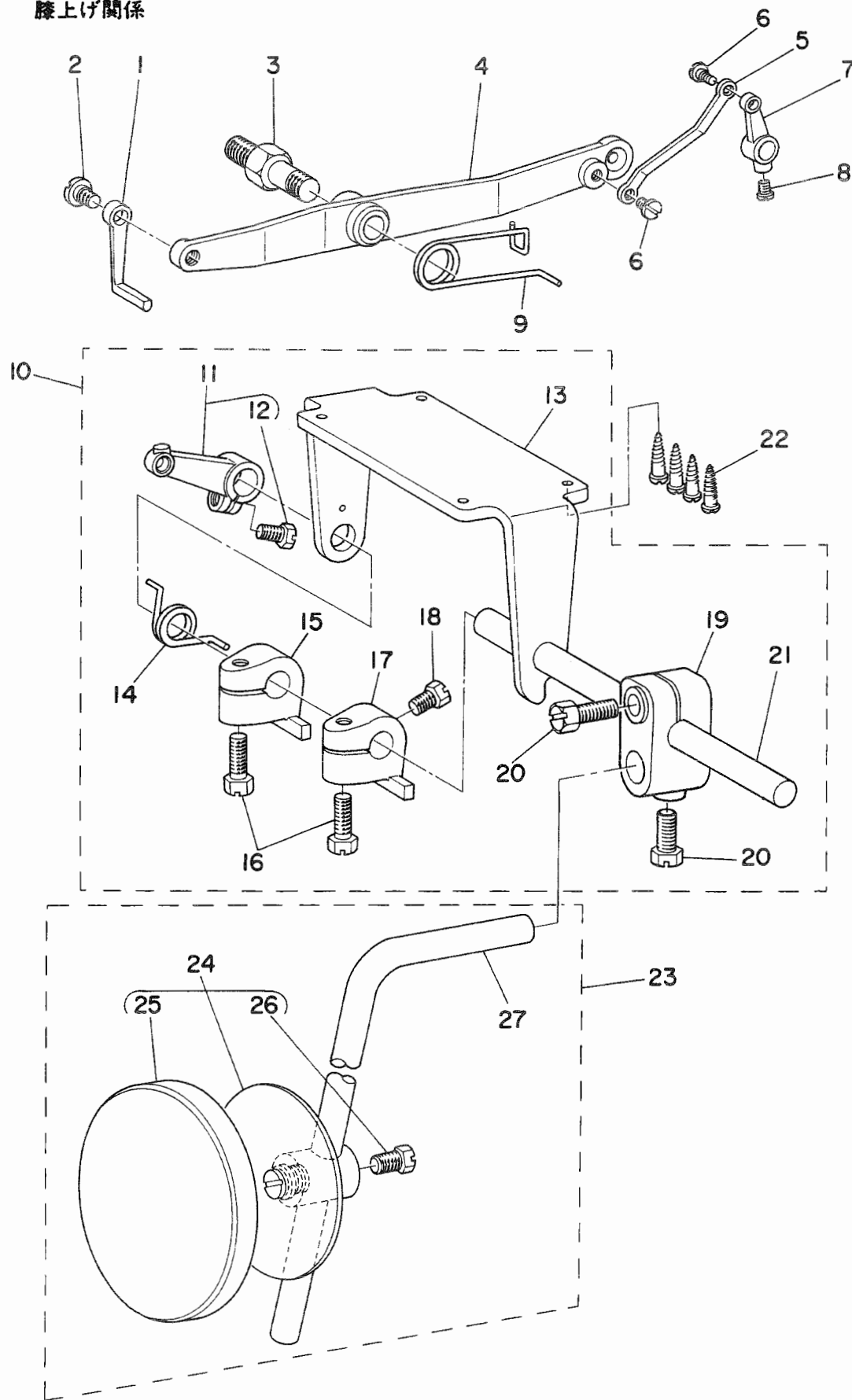

Ref. No.	Note 注記	Part No. 品番	Description	E. C. 変更年月	品名	Amt. Req. 数量
1		B2322-019-000	PRESSER BAR LIFTING BRACKET LIFTER		オフイクテコ	1
2		SD-0790431-SP	HINGE SCREW D= 7.94 H= 4.3		タウネシ D= 7.94 H= 4.3	1
3		B3701-019-000	HINGE SCREW		ヒクテコ タウネシ	1
4		B2319-191-000	PRESSER BAR LIFTING LEVER		ヒクテコ	1
5		B2315-019-000	TENSION RELEASING CONNECTING LINK		イトムメ レハ-	1
6		SD-0450211-SP	HINGE SCREW D= 4.50 H= 2.1		タウネシ D= 4.50 H= 2.1	2
7		B2317-019-000	TENSION RELEASING SHAFT CRANK		イトムメ ウチ	1
8		SS-7110710-SP	SCREW 11/64-40 L=7		マルヒラネシ 11/64-40 L= 7	1
9		B2321-019-000	PRESSER BAR LIFTING LEVER SPRING		ヒクテコ ハネ	1
10		B8101-191-0A0	KNEE LIFTER ASM.		ヒクテコ ソーチ トリツケタイ クミ	1
11		B8102-191-0A0	KNEE LIFTER LEVER ASM.		ヒクテコ レハ- クミ	1
12		SS-9151210-TP	SCREW 15/64-28 L=11.8		6カクネルト 15/64-28 L=11.8	(1)
13		B8101-191-000	KNEE DRIVING SHAFT MOUNTING		ヒクテコ ソーチ トリツケタイ	(1)
14		B8511-180-000	SPRING		ヒクテコ ハネ	(1)
15		B3426-122-000	KNEE PRESS ROD THRUST BLOCK		ヒクテコ カイチントメ	(1)
16		SS-9182010-SN	SCREW 9/32-20 L=20		6カクネルト 9/32-20 L=20	(2)
17		B8514-180-000	STOP BLOCK		ネシツキ ストツハ-	(1)
18		SS-9661120-CP	SCREW 1/4-40 L=10.5		6カクネルト 1/4-40 L=10.5	(1)
19		B3427-122-000	KNEE PRESS ROD MOUNTING BRACKET		ヒクテコ タテシク トリツケウチ	(1)
20		SS-9182010-SN	SCREW 9/32-20 L=20		6カクネルト 9/32-20 L=20	(2)
21		B3421-012-000	KNEE PRESS ROD		ヒクテコ ヨコシク	(1)
22		SK-3482500-SC	WOOD SCREW D=4.8 L=25		マルモクネシ D=4.8 L=25	4
23		B3419-552-0A0-A	KNEE LIFTER PLATE ROD ASM.		ヒクテコ タテシク クミ	1
24		B3430-552-0A0	KNEE PRESS PLATE ASM.		ヒクテコ クミ	(1)
25		B3431-552-000-A	KNEE PRESS PLATE COVER		ヒクテコ カハ-	(1)
26		SS-9661120-CP	SCREW 1/4-40 L=10.5		6カクネルト 1/4-40 L=10.5	(1)
27		B3419-122-000	KNEE LIFTER PLATE ROD		ヒクテコ タテシク	(1)

7. EXCLUSIVE PARTS FOR MS-191A
MS-191A専用部品

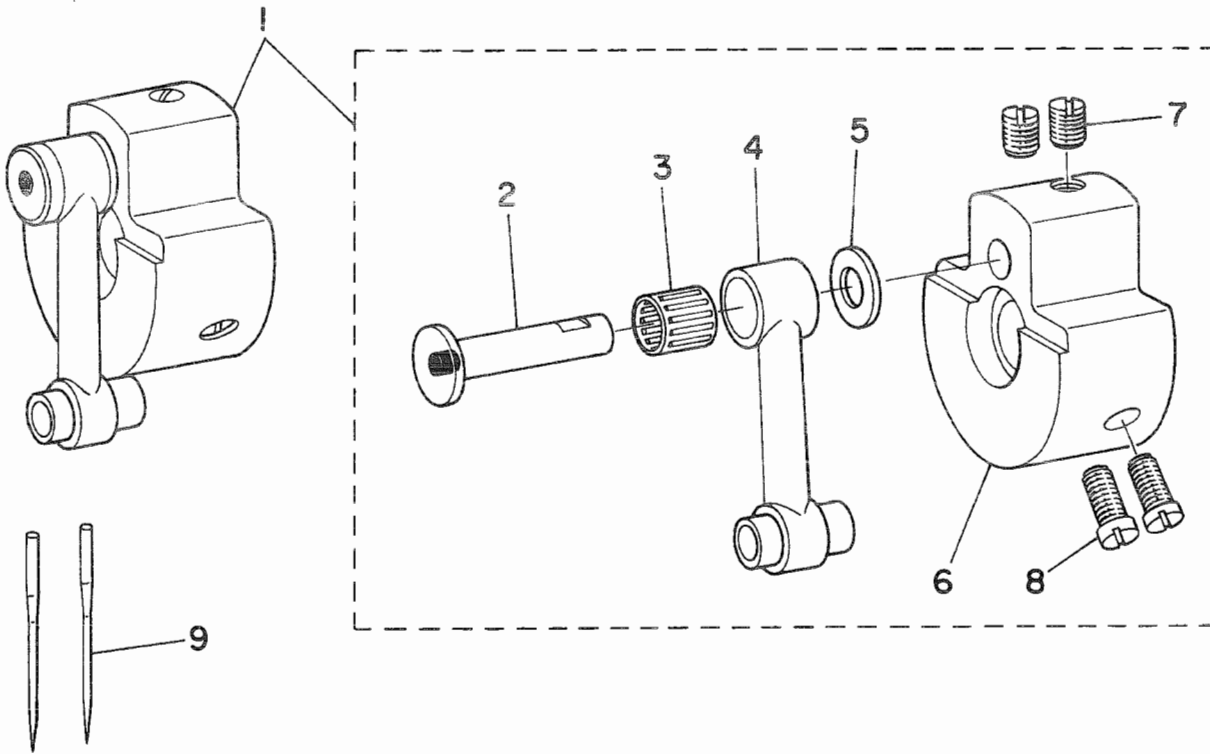

Ref. No.	Note 注記	Part No. 品番	Description	E. C. 変更年月	品名	Amnt. Req. 数量
1		B1207-191-AB0	COUNTERWEIGHT ASM.		ツリアイオモリ クミ	1
2		B1209-019-0A0	NEEDLE BAR CRANK PIN ASM.		ハリネ* - クランクピン クミ	(1)
3		B1236-125-BA0	NEEDLE BUSHING ASM.		ニードル* アリック*	(1)
4		B1408-038-000	NEEDLE BAR CRANK ROD, B		ハリネ* - クランクロッド* B	(1)
5		B1208-019-000	WASHER		ハリネ* - クランクロッド* ガ*カ*ネ	(1)
6		B1207-191-A00	COUNTERWEIGHT		ツリアイオモリ	(1)
7		SS-8660610-TP	SCREW 1/4-40 L=6		トメネジ* 1/4-40 L=6	(2)
8		SS-6151220-SP	SCREW 15/64-28 L=11.5		ヒラネジ* 15/64-28 L=11.5	(2)
9		MTV-100B1100	NEEDLE TVX1 #11		ハリ TVX1 #11	2

001 Parts to be selected for applications.

* All parts other than above are same as those of model MS-191.

選択部品です。

上記以外の部品はMS-191と共通です。

8. THREAD STAND COMPONENTS (SPECIAL ORDER PARTS)
糸立装置関係 (特別注文部品)

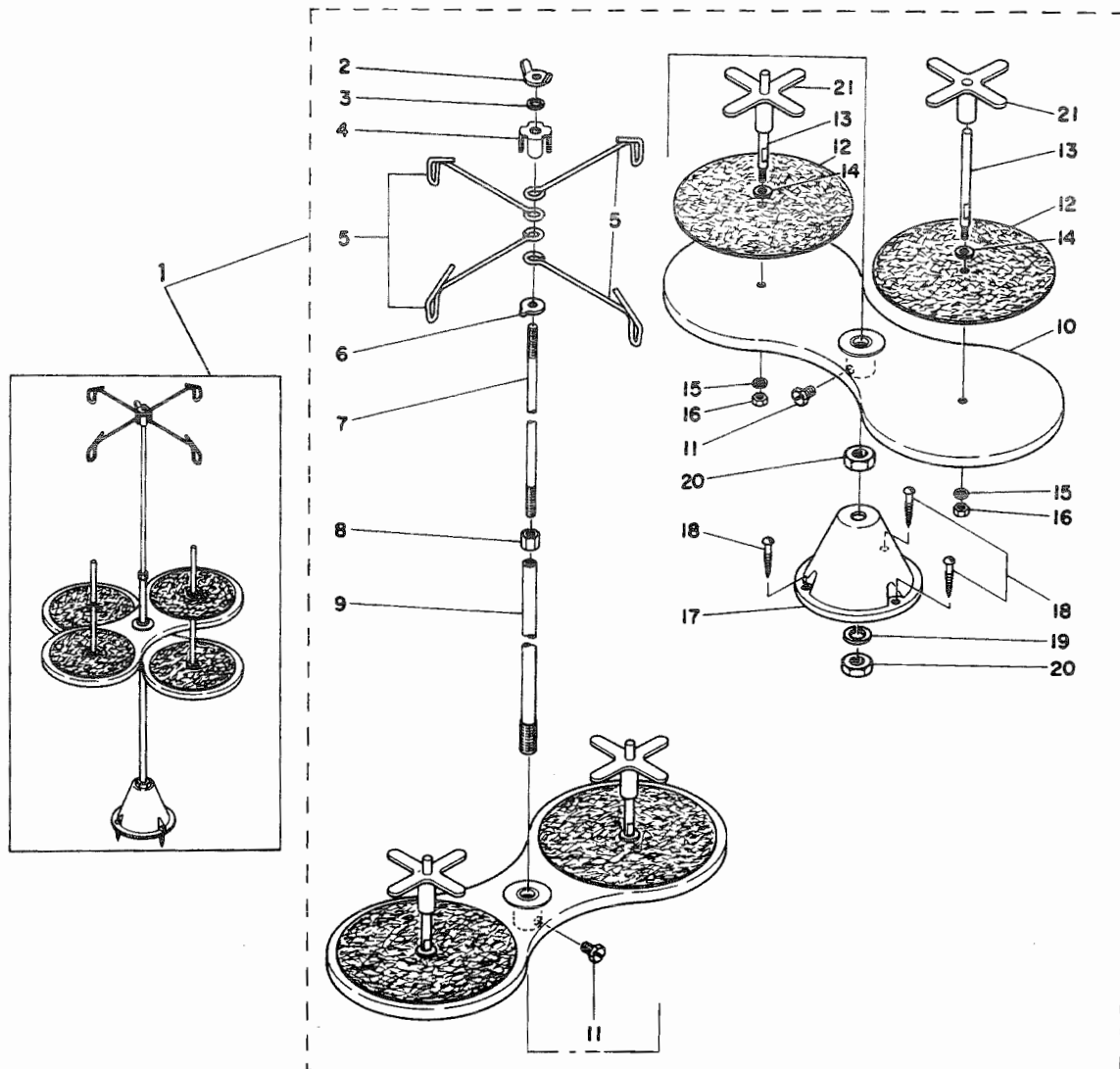

Ref. No.	Note 注記	Part No. 品番	Description	E. C. 変更年月	品名	Amt. Req. 数量
1		B3301-038-0B0	THREAD STAND ASM.		イトダテタイ クミ	1
2		B3310-012-000	POSITION CUP SET SCREW		イトダテ イトアンタイ シメネジ	(1)
3		WS-0641560-KR	SPRING WASHER 6.4X11.9X1.5		ハネワカネ 6.4X11.9X1.5	(1)
4		B3309-012-000	POSITION CUP		イトダテ イトアンタイ マクリメ	(1)
5		B3307-012-000	THREAD GUIDE		イトダテ イトアンタイ	(4)
6		B3308-012-000	ROD WASHER		イトダテ イトアンタイウケ	(1)
7		B3306-012-000	SPOOL ROD		イトダテ ウイカン	(1)
8		NM-6061061-SE	NUT M6		6カクナツ M6	(1)
9		B3302-012-000	SPOOL REST ROD		イトダテ シタカン	(1)
10		B3303-012-0A0	SPOOL REST ASM.		イトマキウケ クミ	(2)
11		SM-9061080-SE	SCREW M6 L=10		6カクネルト M6 L=10	(2)
12		B3311-012-000	SPOOL REST CUSHION		イトマキ ウケウケ	(4)
13		B3305-012-000	SPOOL PIN		イトマキ ウケホ	(4)
14		WP-0560860-SE	WASHER 5.6X12X0.8		ヒラウカネ 5.6X12X0.8	(4)
15		WS-0531060-KR	SPRING WASHER 5.3X8.3X1		ハネワカネ 5.3X8.3X1	(4)
16		NS-6123881-SE	NUT 3/16-28		6カクナツ 3/16-28	(4)
17		B3301-012-000	SPOOL STAND		イトダテタイ	(1)
18		SK-3452000-SE	WOOD SCREW D=4.5 L=20		マルモクネジ D=4.5 L=20	(3)
19		WS-1002560-KR	SPRING WASHER 10X18X2.5		ハネワカネ 10X18X2.5	(1)
20		NM-6100663-SE	NUT M10		6カクナツ M10	(2)
21		B3312-012-000	SPOOL VIBRATION STOPPER		イトマキ フレト	(4)

(MS-261)

9. FRAME & MISCELLANEOUS COVER COMPONENTS

頭部外裝關係

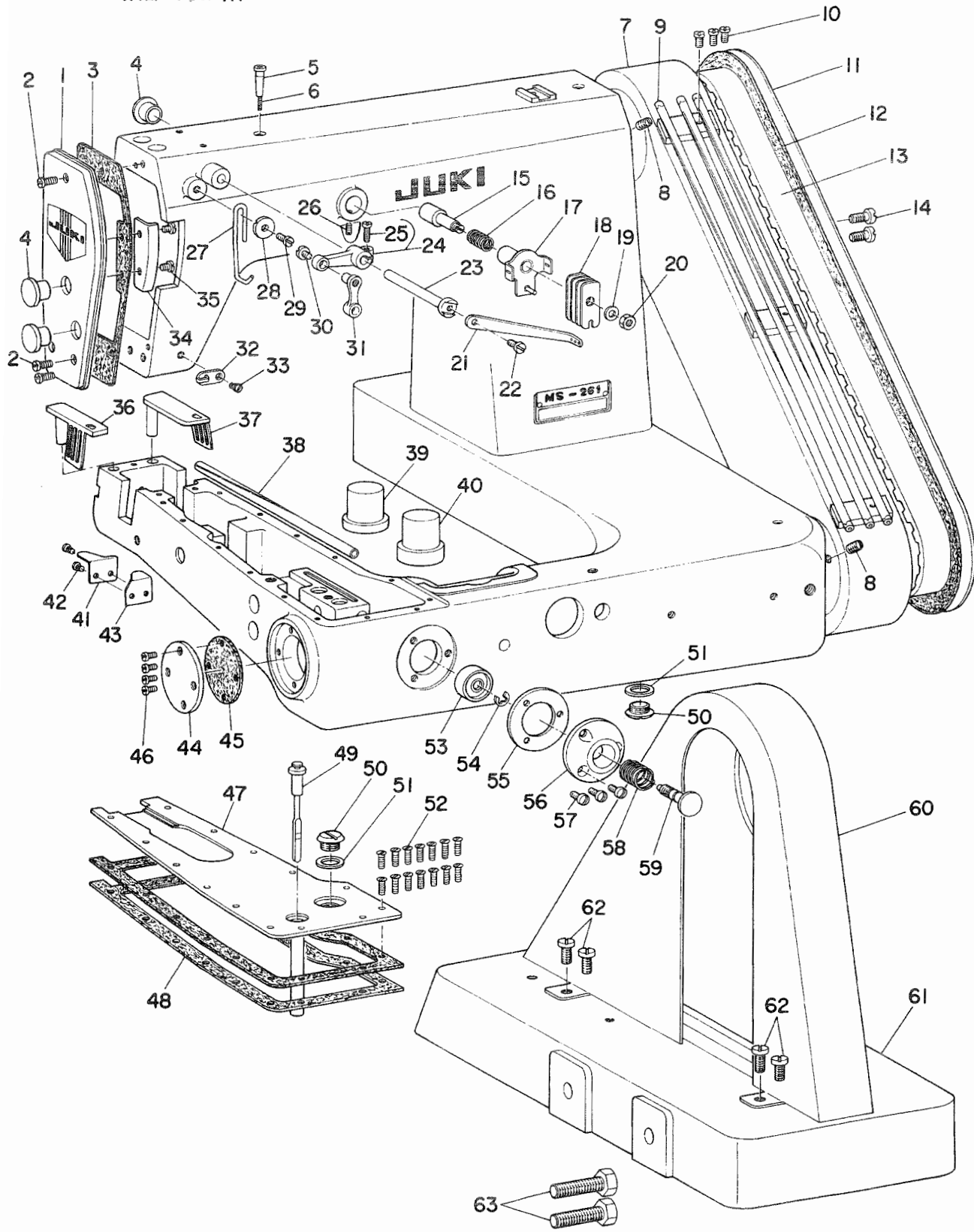

Ref. No.	Note	Part No. 品番	Description	E. C. 変更年月	品名	Amt. Req. 数量
1		B1121-261-0A0	FACE PLATE ASM.		メンイタ クミ	1
2		SS-7111120-SP	SCREW 11/64-40 L=10.5		マルヒラネシ 11/64-40 L=10.5	3
3		B1122-261-000	GASKET		メンイタハツキン	1
4		TA-1250406-R0	RUBBER PLUG		アアキヤツフ	3
5		B1156-026-0A0	OIL CUP ASM.		ウウイトオウエ オイルカツフ クミ	1
6		CQ-3000000-00	OIL WICK		2シユ	(0,1)
7		B1110-261-000	SPROCKET WHEEL COVER		スフ*ロカツト ハク*ルマカハ* トメネシ 1/4-40 L=6	1
8		SS-8660610-TP	SCREW 1/4-40 L=6		シタイト* カン クミ	2
9		B2409-261-0B0	LOOPER THREAD TUBE ASM.		ナハ*ネシ 9/64-40 L=10	3
10		SS-4091010-SP	SCREW 9/64-40 L=10		スフ*ロカツト ハク*ルマカハ* フタ	1
11		B1111-191-000	SPROCKET WHEEL COVER PLATE		スフ*ロカツト ハク*ルマカハ* ハツキン	1
12		B1117-019-000	SPROCKET WHEEL COVER GASKET		タイミンク* ハ*ルト	1
13		B1219-019-000	TIMING BELT		マルヒラネシ 15/64-28 L=12	2
14		SS-7151210-SP	SCREW 15/64-28 L=12		イトオウエ セツシヨク* ヘンシ*ク クミ	1
15		B1143-026-0A0	NEEDLE THREAD TENSION NIPPER ASM.		イトオウエシ*ク ハ*ネ	1
16		B1144-026-000	NIPPER STUD SPRING		イトオウエ アンウイ クミ	1
17		B1140-026-0A0	NIPPER BODY & GUIDE ASM.		シタ イトチヨ*シ イタ	4
18		B2413-019-000	LOOPER THREAD TENSION PLATE		ヒラサ*カ*ネ 4.8X8.4X0.8	1
19		WP-0480856-SP	WASHER 4.8X8.4X0.8		6カクナツト 11/64-40	1
20		NS-6110420-SP	NUT 11/64-40		チユ*カン イト2ルメ リハ*	1
21		B1165-026-000	TENSION RELEASE LEVER		マルヒラネシ 9/64-40 L=6.8	1
22		SS-7090710-SP	SCREW 9/64-40 L=6.8		チユ*カン イト2ルメ シ*ク	1
23		B1164-026-000	TENSION RELEASE LEVER SHAFT		チユ*カン イト2ルメ ウチ* クミ	1
24		B1162-026-0A0	TENSION RELEASE ARM ASM.		ナハ*ネシ 9/64-40 L=10	(1)
25		SS-4091010-SP	SCREW 9/64-40 L=10		トメネシ 15/64-28 L=10.5	1
26		SS-8151150-SP	SCREW 15/64-28 L=10.5		テンヒ*ン イトチヨ* シレハ*	1
27		B1903-261-000	THREAD TAKE-UP TENSION LEVER		イトチヨ*シ レハ* カ*カ*ネ	1
28		B1904-019-000	WASHER		ヒラネシ 9/64-40 L=6	1
29		SS-6090630-SP	SCREW 9/64-40 L=6		トラスネシ 9/64-40 L=6.5	1
30		SS-5090710-SP	SCREW 9/64-40 L=6.5		チユ*カン イト2ルメ リンク	1
31		B1161-026-000	CONNECTING LINK		イトアンイ	1
32		B1130-051-000	FRAME THREAD GUIDE, MIDDLE		マルサラネシ 9/64-40 L=7	1
33		SS-2090710-SP	SCREW 9/64-40 L=7		メンフ* ソクメンイタ	1
34		B1123-261-000	FACE SIDE PLATE		ヒラネシ 11/64-40 L=6	2
35		SS-6110610-TP	SCREW 11/64-40 L=6		ヒタ*リカ*ワ ル*ハ*カハ* クミ	1
36		B1125-026-0A0	LOOPER GATE ASM., LEFT		ミキ*カ*ワ ル*ハ*カハ* クミ	1
37		B1122-026-0A0	LOOPER GATE ASM., RIGHT		シタイト ト* カン C	1
38		B1157-019-000	LOOPER THREAD TUBE (C)		ホ* シ*ン コ*ム B	1
39		B1152-019-000	RUBBER CUSHION, B		ホ* シ*ン コ*ム C	1
40		B1156-019-000	RUBBER CUSHION, C		イトキリ B	1
41		B1131-026-000	CHAIN CUTTER BLADE (B)		マルネシ 3/32-56 L=6.8	2
42		SS-3060710-SP	SCREW 3/32-56 L=6.8		イトキリ A	1
43		B1130-026-000	CHAIN CUTTER BLADE (A)		シタシ*ク マイ*タル フタ	1
44		B1805-019-000	FRONT BUSHING COVER		シタシ*ク マイ*タル ハ*ツキン	1
45		B1806-019-000	GASKET		ヒラネシ 9/64-40 L=6	4
46		SS-6090620-SP	SCREW 9/64-40 L=6		ハ*ツ*ト マ* イタ クミ	1
47		B1116-026-0A0	BED COVER ASM.		マ* イタ ハ*ツキン	2
48		B1119-026-000	BED COVER GASKET		ユリヨ* ライソクシ*ク	1
49		B1134-019-000	OIL GUAGE STUD		トラスネシ	2
50		SS-5820540-SP	SCREW 1/2-28 L=5.0		アフ*ラ*タ*メ ハ*ツキン	2
51		B1140-019-000	GASKET		トラスネシ 9/64-40 L=9.5	14
52		SS-5091020-SP	SCREW 9/64-40 L=9.5		オシホ* タンシ*クカハ*	1
53		B1633-191-000	CAP RETAINER		Eカ* タ トメウ 4	1
54		RE-0400000-K0	SNAP RING 4		オシホ* タンシ*ク ハ*ツキン	1
55		B1634-191-000	GASKET		オシホ* タンシ*クウケ	1
56		B1630-191-000	PUSH BUTTON GUIDE		マルヒラネシ 11/64-40 L=10.5	3
57		SS-7111120-SP	SCREW 11/64-40 L=10.5		オシホ* タンシ*ク	1
58		B1632-191-000	SPRING		オシホ* タンシ*ク	1
59		B1631-191-000	FEED ECCENTRIC ADJUSTING KNOB		ハ*ルト ヨク	1
60		B1104-191-000	BELT GUARD		ハ*ルト ヨクダ*イ	1
61		B1105-191-000	BELT GUARD INSTALLING BASE		マルヒラネシ 15/64-28 L=12	4
62		SS-7151210-SP	SCREW 15/64-28 L=12		6カクホ* ルト 7/16-16 L=40	2
63		SS-9284043-CP	SCREW 7/16-16 L=40			

10. LOOPER THREAD GUIDE COMPONENTS
 カム糸案内関係

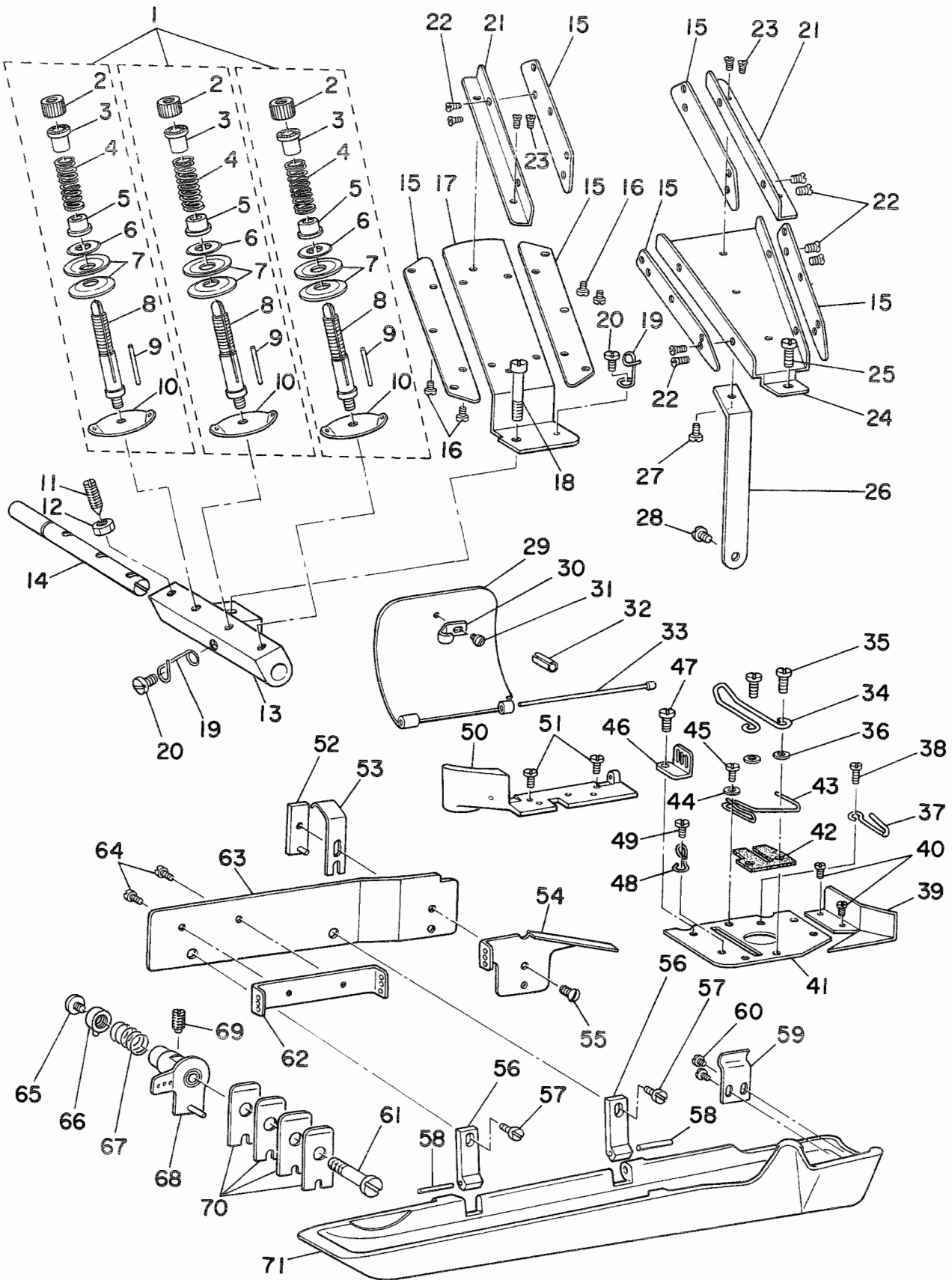

Ref. No.	Note 注記	Part No. 品番	Description	E. C. 変更年月	品名	Amt. Req. 数量
1		B2307-019-0A0	TENSION POST ASM.		イトチヨ-シ クミ	3
2		B2314-019-000	TENSION POST NUT		イトチヨ-シホ* - ナツト	(3)
3		B2312-019-000	TENSION SPRING BUSHING (A)		イトチヨ-シ ハ*ネウ* A	(3)
4		B2311-019-000	TENSION SPRING		ハ*ネ	(3)
5		B2313-019-000	TENSION SPRING BUSHING (B)		イトチヨ-シ ハ*ネウ* B	(3)
6		B3132-012-000	TENSION DISC HOLDER		イトチヨ-シクラ オウイ	(3)
7		B3126-012-000	TENSION DISC		イトチヨ-シクラ	(6)
8		B2307-019-000	TENSION POST		イトチヨ-シホ* -	(3)
9		B2310-019-000	TENSION RELEASING PIN		イトツルメ ヒ*ン	(3)
10		B2306-019-000	TENSION THREAD GUIDE		イトチヨ-シ アンナイイタ	(3)
11		SS-8111160-SP	SCREW 11/64-40 L=11.0		トメネシ* 11/64-40 L=11	1
12		NS-6110310-SP	NUT 11/64-40		6カクナツト 11/64-40	1
13		B2301-026-000	TENSION BRACKET		イトチヨ-シ ホ* - タ*イ	1
14		B2303-026-000	TENSION RELEASING SHAFT		イトツルメ シ*ク	1
15		B2402-019-000	THREAD GUIDE		オ*キ*イタ イトアンナイ	6
16		SS-7060510-SP	SCREW 3/32-56 L=4.8		マルヒラネシ* 3/32-56 L= 4.8	4
17		B2431-261-000	THREAD GUIDE MOUNTING BRACKET		ウワイト イトアンナイイタ	1
18		SS-4622340-SP	SCREW 3/16-32 L=23		ナ*ネシ* 3/16-32 L=23	1
19		B2421-019-000	THREAD EYELET		ウワイト イトアンナイ	2
20		SS-7090510-SP	SCREW 9/64-40 L= 4.6		マルヒラネシ* 9/64-40 L= 4.6	2
21		B2405-261-000	THREAD GUIDE BRACKET		イトアンナイ トリツケイタ	2
22		SS-2060510-SP	SCREW 3/32-56 L=4.5		マルツラネシ* 3/32-56 L= 4.5	8
23		SS-5060410-SP	SCREW 3/32-56 L=3.5		マルネシ* 3/32-56 L= 3.5	4
24		B2401-261-000	THREAD GUIDE BRACKET		オ*キ*イタ	1
25		SS-7090710-SP	SCREW 9/64-40 L= 6.8		マルヒラネシ* 9/64-40 L= 6.8	1
26		B2406-261-000	THREAD GUIDE BRACKET SUPPORT		オ*キ*イタ イトアンナイウイ	1
27		SS-7090520-SP	SCREW 9/64-40 L= 4.5		マルヒラネシ* 9/64-40 L= 4.5	1
28		SS-4091010-SP	SCREW 9/64-40 L=10		ナ*ネシ* 9/64-40 L=10	1
29		B2207-026-000	LOOPER THREAD TAKE-UP COVER		カムカハ* -	1
30		B2208-019-000	LOOPER THREAD TAKE-UP COVER SPRING		カムカハ* - ハ*ネ	1
31		SS-6060210-SP	SCREW 3/32-56 L= 1.9		ヒラネシ* 3/32-56 L= 1.9	1
32		PS-0500202-KP	SPRING PIN 5X20		ス*リンク*ヒ*ン 5.0X20	1
33		B2224-019-000	LOOPER THREAD TAKE-UP COVER PIN		カムカハ* - ヒ*ン	1
34		B2212-019-000	LOOPER THREAD GUIDE (B)		カム イトアンナイ B	1
35		SS-7090710-SP	SCREW 9/64-40 L= 6.8		マルヒラネシ* 9/64-40 L= 6.8	2
36		WP-0371016-SD	WASHER 3.7X8X1		ヒラウ*カ*ネ 3.7X8X1	2
37		B2211-026-000	LOOPER THREAD GUIDE (A)		カム イトアンナイ A	1
38		SS-7090710-SP	SCREW 9/64-40 L= 6.8		マルヒラネシ* 9/64-40 L= 6.8	1
39		B2202-019-000	THREAD GUARD		カム イトアンナイ イタ	1
40		SS-6060340-SP	SCREW 3/32-56 L= 2.5		ヒラネシ* 3/32-56 L= 2.5	2
41		B2201-019-000	THREAD TAKE-UP STRIPPER PLATE		イトチヨ-シ カムイタ	1
42		B2213-038-000	LOOPER THREAD GUIDE CUSHION		カム イトアンナイ B ウイイタ	1
43		B2212-026-000	LOOPER THREAD GUIDE (B)		カム イトアンナイ B	1
44		WP-0371016-SD	WASHER 3.7X8X1		ヒラウ*カ*ネ 3.7X8X1	1
45		SS-7090530-SP	SCREW 9/64-40 L= 4.5		マルヒラネシ* 9/64-40 L= 4.5	1
46		B2216-026-000	LOOPER THREAD GUIDE (E)		カム イトアンナイ E	1
47		SS-7090710-SP	SCREW 9/64-40 L= 6.8		マルヒラネシ* 9/64-40 L= 6.8	1
48		B2213-019-000	LOOPER THREAD GUIDE (C)		カム イトアンナイ C	1
49		SS-7090530-SP	SCREW 9/64-40 L= 4.5		マルヒラネシ* 9/64-40 L= 4.5	1
50		B2203-019-000	STRIPPER PLATE BRACKET		カムイタ トリツケイタ	1
51		SS-3090510-SP	SCREW 9/64-40 L=5		マルネシ* 9/64-40 L= 5	2
52		B1144-019-0A0	REINFORCING PLATE ASM.		ト* - カン カハ* - ハ*ネ アテイタ クミ	1
53		B1143-019-000	LOOPER THREAD TUBE COVER SPRING (B)		シタイト* - カン カハ* - ハ*ネ B	1
54		B2413-026-B00	LOOPER THREAD GUIDE PLATE (B)		シタイト アンナイイタ B	1
55		SS-3090710-TP	SCREW 9/64-40 L=7		マルネシ* 9/64-40 L= 7	1
56		B1114-019-000	LOOPER THREAD TUBE COVER HINGE		ト* - カンカハ* - チヨ-ハ*ン	2
57		SS-7091110-SP	SCREW 9/64-40 L=10.5		マルヒラネシ* 9/64-40 L=10.5	2
58		B1115-019-000	HINGE CONNECTING PIN		チヨ-ハ*ン ヒ*ン	1
59		B1141-019-000	LOOPER THREAD TUBE COVER SPRING (A)		シタイト* - カン カハ* - ハ*ネ A	2
60		SS-7060510-SP	SCREW 3/32-56 L=4.8		マルヒラネシ* 3/32-56 L= 4.8	2
61		B2416-019-000	TENSION REGULATING STUD		シタイト チヨ-シイタ シ*ク	1
62		B2413-026-A00	LOOPER THREAD GUIDE PLATE (A)		シタイト アンナイイタ A	1
63		B2414-026-000	LOOPER THREAD GUIDE PLATE BASE		シタイト アンナイイタ トリツケイタ	1
64		SS-2060310-SP	SCREW 3/32-56 L=3		マルツラネシ* 3/32-56 L= 3	2
65		SS-6090630-SP	SCREW 9/64-40 L=6		ヒラネシ* 9/64-40 L= 6	1
66		B2414-019-0A0	SPLIT NUT ASM.		シタイトチヨ-シ クリナツト クミ	1
67		B2415-019-000	LOOPER THREAD TENSION SPRING		シタイト チヨ-シハ*ネ	1
68		B2421-026-A00	LOOPER THREAD EYELET ASM.		シタ イトチヨ-シ アンナイ クミ	1
69		SS-8151550-SP	SCREW 15/64-28 L=15		トメネシ* 15/64-28 L=15	1
70		B2413-019-000	LOOPER THREAD TENSION PLATE		シタ イトチヨ-シ イタ	4
71		B1113-019-000	LOOPER THREAD TUBE COVER		シタイト* - カン カハ* -	1

11. NEEDLE BAR & MAIN SHAFT COMPONENTS
 針棒, 上軸關係

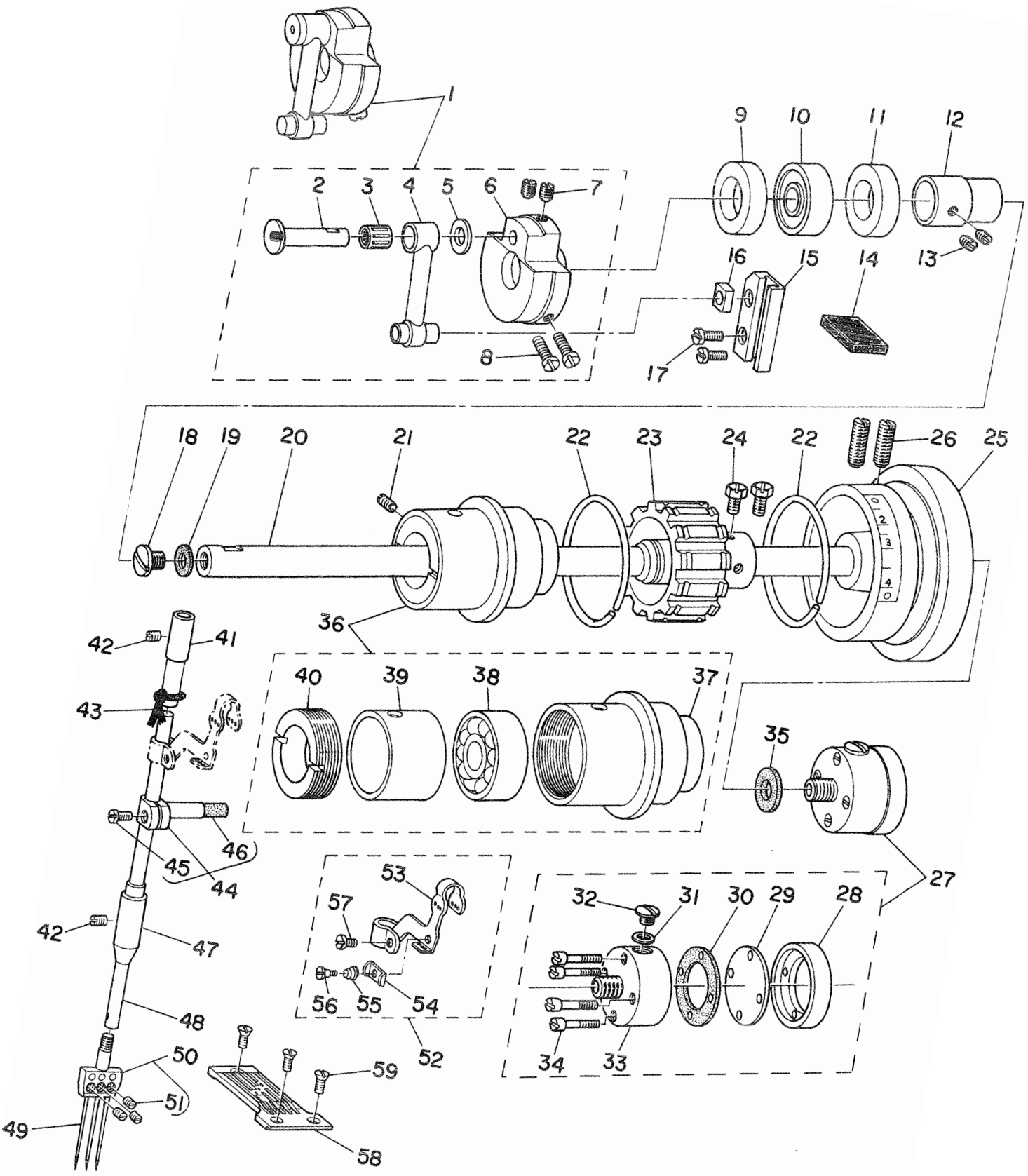

Ref. No.	Note	Part No. 品番	Description	E. C. 変更年月	品名	Am't. Req. 数量
1		B1207-026-0A0	COUNTERWEIGHT ASM.		ツリアイオモリ クミ	1
2		B1209-019-0A0	NEEDLE BAR CRANK PIN ASM.		ハリホ ^ニ - クランクピン クミ	(1)
3	001	B1236-125-8A0	NEEDLE BUSHING ASM.		ニートル ^ハ アリンク ^ク	(1)
4		B1408-038-000	NEEDLE BAR CRANK ROD, B		ハリホ ^ニ - クランクロツト ^ク B	(1)
5		B1208-019-000	WASHER		ハリホ ^ニ - クランクロツト ^ク サ ^カ カ ^ネ	(1)
6		B1207-026-000	COUNTERWEIGHT		ツリアイオモリ	(1)
7		SS-8660410-SP	SCREW 1/4-40 L=4.2		トメネシ ^ク 1/4-40 L=4.2	(2)
8		SS-6151220-SP	SCREW 15/64-28 L=11.5		ヒラネシ ^ク 15/64-28 L=11.5	(2)
9		B1221-019-000	OIL RETAINER (B)		ウツシ ^ク クメタル オヤ ^イ B	1
10		B1218-019-000	ARM ROTARY SHAFT FRONT BALL BEARING		ウツシ ^ク マ ^イ メタル	1
11		B1220-019-000	OIL RETAINER (A)		ウツシ ^ク クメタル オヤ ^イ A	1
12		B1222-026-000-A	MAIN SHAFT ECCENTRIC CAM		ウツシ ^ク ^ハ ン ^シ ン ^カ ム	1
13		SS-8150410-SP	SCREW 15/64-28 L=4		トメネシ ^ク 15/64-28 L=4	2
14		B3510-019-000	OIL FELT		カ ^ニ リ ^ユ - フ ^イ ェ ^ル ト	1
15		B1412-038-000	SLIDE BLOCK GUIDE		コ ^ロ ア ^ン チ ^ヤ タ ^イ	1
16		B1411-019-000	SLIDE BLOCK GUIDE		ハリホ ^ニ -タ ^キ ア ^ン チ ^ヤ コ ^ロ	1
17		SS-7120910-SP	SCREW 3/16-28 L=9		マルヒラネシ ^ク 3/16-28 L=9	2
18		SS-7740740-SP	SCREW 3/8-28 L=6.5		マルヒラネシ ^ク 3/8-28 L=6.5	1
19		B1222-019-000	PACKING		ウツシ ^ク ア ^フ ラ ^ト メ ^カ ワ ^ハ ツ ^キ ン	1
20		B1201-026-000	MAIN SHAFT		ウツシ ^ク	1
21		SS-8701140-SP	SCREW 5/16-24 L=11.0		トメネシ ^ク 5/16-24 L=11	1
22		B1214-019-000	SPROCKET RING		ス ^プ ロ ^ケ ツ ^ツ リ ^ン ク ^ク	2
23		B1211-019-000	SPROCKET WHEEL (A)		ス ^プ ロ ^ケ ツ ^ツ A	1
24		SS-9150860-SP	SCREW 15/64-28 L=8		6 ^カ ク ^ホ ル ^ト 15/64-28 L=8	2
25		B1215-191-0A0	HAND WHEEL ASM.		ハ ^ス ミ ^ク ル ^マ ク ^ミ	1
26		SS-8152030-SP	SCREW 15/64-28 L=20		トメネシ ^ク 15/64-28 L=20	2
27		B3501-019-0A0	OIL CUP BODY ASM.		オ ^{イル} カ ^ツ フ ^ク ク ^ミ	1
28		B3504-019-000	OIL CUP BODY CAP RETAINER		オ ^{イル} カ ^ツ フ ^ク フ ^タ	(1)
29		B3502-019-000	OIL CUP BODY CAP		オ ^{イル} カ ^ツ フ ^ク マ ^ト イ ^タ	(1)
30		B3503-019-000	OIL CUP BODY CAP GASKET		オ ^{イル} カ ^ツ フ ^ク マ ^ト イ ^タ ハ ^ツ キ ^ン	(1)
31		B3508-019-000	WASHER		ア ^フ ラ ^チ ユ ^ニ ユ ^ネ シ ^ク ハ ^ツ キ ^ン	(1)
32		SS-5660440-SP	SCREW 1/4-40 L=4.0		トラ ^ス ネシ ^ク 1/4-40 L=4	(1)
33		B3501-019-000	OIL CUP BODY		オ ^{イル} カ ^ツ フ ^ク タ ^イ	(1)
34		SS-6092120-SP	SCREW 9/64-40 L=21.2		ヒラ ^ネ シ ^ク 9/64-40 L=21.2	(4)
35		B3505-019-000	OIL CUP GASKET		オ ^{イル} カ ^ツ フ ^ク ハ ^ツ キ ^ン	1
36		B1203-019-0B0	MAIN SHAFT BEARING REAR ASM.		ウツシ ^ク ウ ^シ ロ ^メ タル ク ^ミ	1
37		B1203-019-000	MAIN SHAFT BEARING REAR CASE		ウツシ ^ク ウ ^シ ロ ^メ タル ケ ^ー ス	(1)
38		B1202-019-000	MAIN SHAFT BEARING REAR		ウツシ ^ク ウ ^シ ロ ^メ タル	(1)
39		B1204-019-000	MAIN SHAFT BEARING COLLAR		ウツシ ^ク クメタル フ ^ツ シ ^ユ	(1)
40		B1205-019-000	ARM ROTARY SHAFT BEARING CASE NUT		ウツシ ^ク クメタル フ ^ツ シ ^ユ ト ^メ ネシ ^ク	(1)
41		B1402-026-000	NEEDLE BAR BUSHING, UPPER		ハリホ ^ニ - ウ ^ツ メタル	1
42		SS-8150310-SP	SCREW 15/64-28 L=3.4		トメネシ ^ク 15/64-28 L=3.4	2
43		CQ-3000000-00	OIL WICK		ウ ^シ ン	0.3
44		B1409-019-0B0	NEEDLE BAR CLAMP ASM.		ハリホ ^ニ -タ ^キ ク ^ミ	1
45		SS-7090910-SP	SCREW 9/64-40 L=8.5		マルヒラネシ ^ク 9/64-40 L=8.5	(1)
46		B1418-019-000	FELT		ハリホ ^ニ -タ ^キ キ ^ユ -2 ⁷ エ ^ル ト	(1)
47		B1404-026-000	NEEDLE BAR BUSHING, LOWER		ハリホ ^ニ - シ ^タ メタル	1
48		B1401-026-000	NEEDLE BAR		ハリホ ^ニ -	1
49		MTV-500B2100	NEEDLE TVX5 #21		ハリ TVX5 #21	3
50	004	B1406-026-FA0	NEEDLE CLAMP ASM. 1/4"		ハリ ^ト メ 1/4 ク ^ミ	1
51		SS-8110310-SP	SCREW 11/64-40 L=2.8		トメネシ ^ク 11/64-40 L=2.8	(3)
52		B1901-026-0A0	THREAD TAKE-UP ASM.		チ ^ン ビ ^ン ク ^ミ	1
53		B1901-026-000	THREAD TAKE-UP		チ ^ン ビ ^ン	(1)
54		B1906-026-000	THREAD TAKE-UP TENSION PLATE		チ ^ン ビ ^ン イ ^ト チ ^ヨ -シ ^イ タ	(1)
55		B1910-019-000	TAKE-UP TENSION SPRING		チ ^ン ビ ^ン イ ^ト チ ^ヨ -シ ^イ ハ ^ネ	(1)
56		SD-0280401-SL	HINGE SCREW D=2.8 H=4		タ ^ン ネシ ^ク D=2.8 H=4	(1)
57		SS-7090910-TP	SCREW 9/64-40 L=8.5		マルヒラネシ ^ク 9/64-40 L=8.5	(1)
58	004	B1108-026-F00	THROAT PLATE 1/4"		ハリ ^イ タ 1/4	1
59		SS-2110920-SP	SCREW 11/64-40 L=8.5		マルサ ^ラ ネシ ^ク 11/64-40 L=8.5	3

001 Parts to be selected for applications.

004 Refer to the TABLE OF EXCHANGING PARTS on p. 32.

選択部品です。

32ページの交換部品一覽表をご参照下さい。

12. PRESSER BAR & LOWER SHAFT COMPONENTS
 押え棒, 下軸関係

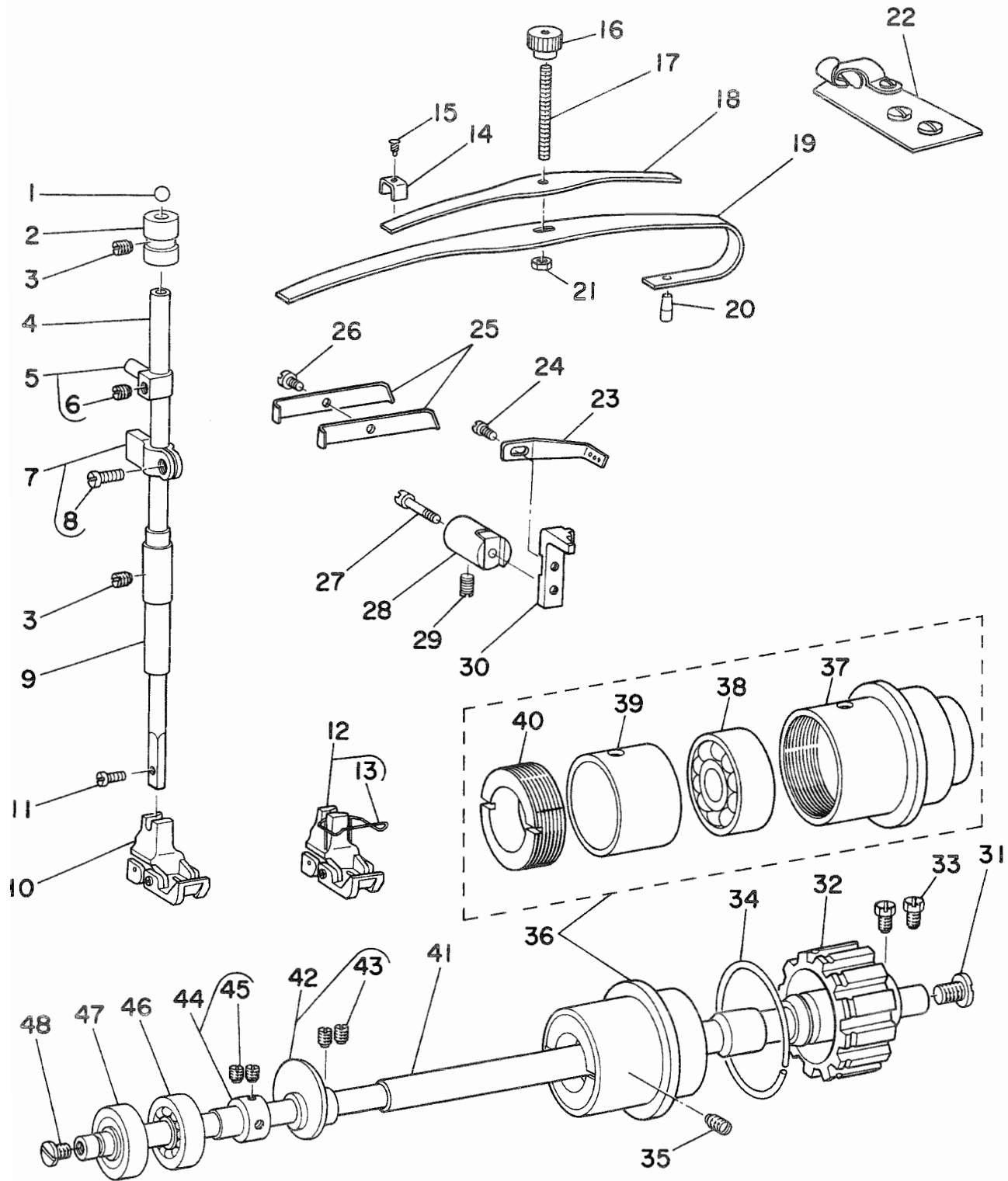

Ref. No.	Note 注記	Part No. 品番	Description	E. C. 変更年月	品名	Amt. Req. 数量
1		B1506-019-000	PRESSER BAR STEEL BALL		オウエホ- タマ	1
2		B1502-019-000	PRESSER BAR UPPER BUSHING		オウエホ- ウツメタル	1
3		SS-8150310-SP	SCREW 15/64-28 L= 3.4		トメネシ 15/64-28 L=3.4	2
4		B1501-019-000	PRESSER BAR		オウエホ-	1
5		B1159-026-0A0	BRACKET ASM.		チユ-カン イトルメヒン クミ	1
6		SS-8150410-SP	SCREW 15/64-28 L=4		トメネシ 15/64-28 L=4	(1)
7		B1504-019-0A0	PRESSER BAR GUIDE BRACKET ASM.		オウエホ-タキ クミ	1
8		SS-7111110-TP	SCREW 11/64-40 L=10.5		マルヒラネシ 11/64-40 L=10.5	(1)
9		B1503-026-000	PRESSER BAR LOWER BUSHING		オウエホ- シタメタル	1
10	004	B1507-026-FA0	PRESSER FOOT ASM.		オウエ 1/4 クミ	1
11		SS-7091110-SP	SCREW 9/64-40 L=10.5		マルヒラネシ 9/64-40 L=10.5	1
12	004	B1507-026-FB0	PRESSER FOOT ASM, 1/4		オウエ 1/4 (ハリカハ-ツキ) クミ	1
13		B1420-026-000-A	FINGER GUARD		ハリネ-アンセンカハ-	(1)
14		B2330-019-000	PRESSER BAR SPRING RETAINER		オウエハネ トメ	1
15		A1161-001-00B	RIVET		トメヒヨ- (キソソイロ)	1
16		B2326-019-000	PRESSER REGULATING SCREW NUT (B)		オウエ チョセツツツ B	1
17		B2324-261-000	PRESSER REGULATING SCREW		オウエチヨセツツネシ	1
18		B2329-019-000	PRESSER BAR SPRING UPPER		オウエアケ ウツハネ	1
19		B2327-019-000	PRESSER BAR SPRING		オウエアケ ハネ	1
20		B2328-019-000	PRESSER BAR SPRING PIN		オウエアケ ハネヒン	1
21		NS-6120310-SP	NUT 3/16-28		6カクツツ 3/16-28	1
22	004	B9100-026-FAB	BINDER ASM. (1/4 M)		MHハ インタ- セツト 1/4	1
23		B2510-026-000	LOOPER THREAD EYELET		ル-ハ イトアツアイ	1
24		SS-6080610-SP	SCREW 1/8-44 L=6.4		ナハネシ 1/8-44 L= 6.4	1
25		B1127-026-000	LOOPER GATE RETAINING SPRING		ル-ハカハ- オウエ	2
26		SS-7090710-SP	SCREW 9/64-40 L= 6.8		マルヒラネシ 9/64-40 L= 6.8	1
27		SS-7092360-SP	SCREW 9/64-40 L=22.5		マルヒラネシ 9/64-40 L=22.5	1
28		B2509-019-000	NEEDLE GUARD HOLDER		ハリアツアイ シツク	1
29		SS-8150410-SP	SCREW 15/64-28 L=4		トメネシ 15/64-28 L=4	1
30		B2507-026-000	NEEDLE GUARD		ハリ アンアイ	1
31		SS-7161040-SP	SCREW 1/4-24 L= 9.5		マルヒラネシ 1/4-24 L= 9.5	1
32		B1212-019-000	SPROCKET WHEEL (B)		スフ°ロケツツ B	1
33		SS-9150860-SP	SCREW 15/64-28 L=8		6カクホ-ルト 15/64-28 L=8	2
34		B1214-019-000	SPROCKET RING		スフ°ロケツツ リンク	1
35		SS-8701140-SP	SCREW 5/16-24 L=11.0		トメネシ 5/16-24 L=11	1
36		B1810-026-0B0	LOWER SHAFT BUSHING REAR ASM.		シタシツク ウシロメタル クミ	1
37		B1810-026-000	LOWER SHAFT BUSHING REAR CASE		シタシツク ウシロメタル ケ-ス	(1)
38		B1202-019-000	MAIN SHAFT BEARING REAR		ウツシツク ウシロメタル	(1)
39		B1811-019-000	BEARING SPACING COLLAR		シタシツク ウシロメタル フツシユ	(1)
40		B1205-019-000	ARM ROTARY SHAFT BEARING CASE NUT		ウツシツクメタル フツシユ トメネシ	(1)
41		B1801-026-000	HOOK DRIVING SHAFT		シタシツク	1
42		B2210-019-0A0	LOOPER THREAD CAM ASM.		シタイカム クミ	1
43		SS-8660330-SP	SCREW 1/4-40 L= 3.0		トメネシ 1/4-40 L=3	(2)
44		B1808-019-0A0	SLEEVE ASM.		シタシツク フカメタル フツシユ クミ	1
45		SS-8110320-SP	SCREW 11/64-40 L= 3.2		トメネシ 11/64-40 L=3.2	(2)
46		B1803-019-000	BALL BEARING, INTERMEDIATE		シタシツク ナカメタル	1
47		B1802-019-000	BALL BEARING, FRONT		シタシツク マエメタル	1
48		SS-7110830-SP	SCREW 11/64-40 L= 7.5		マルヒラネシ 11/64-40 L= 7.5	1

004 Refer to the TABLE OF EXCHANGING PARTS on p. 32.

32ページの交換部品一覧表をご参照下さい。

13. FEED MECHANISM COMPONENTS

送り関係

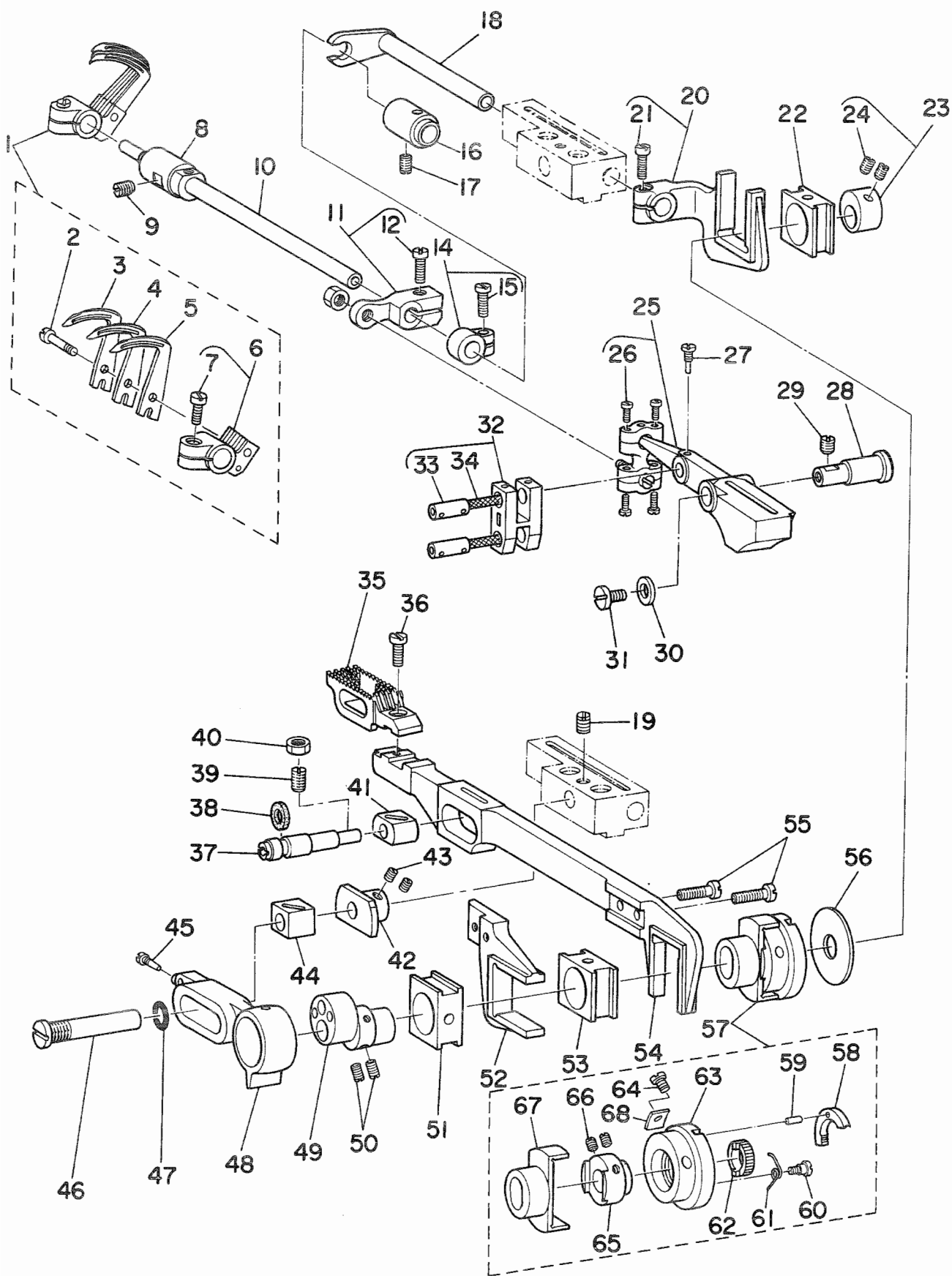

Ref. No.	Note 注記	Part No. 品番	Description	E.C. 変更年月	品名	Amt. Req. 数量
1		B2513-026-FA0	LOOPER ASM. 1/4"		ル-ハ° 1/4 クミ	1
2		B2518-026-000	SCREW		ル-ハ° トメネジ	(1)
3		B2515-026-F00	LOOPER, C 1/4"		ル-ハ° C 1/4	(1)
4		B2514-026-000	LOOPER (B)		ル-ハ° B	(1)
5		B2513-026-F00	LOOPER, A 1/4"		ル-ハ° A 1/4	(1)
6		B2516-026-OA0	LOOPER HOLDER ASM.		ル-ハ° シジツク	(1)
7		SS-6111040-SP	SCREW 11/64-40 L=9.5		ヒラネジ 11/64-40 L=9.5	(1)
8		B2502-019-000	BUSHING, FRONT		ル-ハ° シツク	1
9		SS-8151150-SP	SCREW 15/64-28 L=10.5		トメネジ 15/64-28 L=10.5	1
10		B2501-026-000	LOOPER ROCKER SHAFT		ル-ハ° シツク	1
11		B2123-026-OA0	FEED ROCKER ASM.		ヨート"-ウツク クミ	1
12		SS-7111110-TP	SCREW 11/64-40 L=10.5		マルヒラネジ 11/64-40 L=10.5	(1)
13		NS-6150310-SP	NUT 15/64-28		ワツクワツク 15/64-28	1
14		B2505-019-OA0	CONNECTION CRANK ASM.		ル-ハ° シツク	1
15		SS-7111110-SP	SCREW 11/64-40 L=10.5		マルヒラネジ 11/64-40 L=10.5	(1)
16		B2503-019-000	LOOPER ROCKER SHAFT BUSHING, REAR		ル-ハ° シツク	1
17		SS-8150310-SP	SCREW 15/64-28 L=3.4		トメネジ 15/64-28 L=3.4	1
18		B2002-026-000-A	LOOPER AVOIDING SHAFT BRACKET		ル-ハ° シツク	1
19		SS-8150410-SP	SCREW 15/64-28 L=4		トメネジ 15/64-28 L=4	1
20		B2001-026-0B0	LOOPER AVOIDING SHAFT ASM.		ル-ハ° シツク	1
21		SS-7111110-TP	SCREW 11/64-40 L=10.5		マルヒラネジ 11/64-40 L=10.5	(1)
22		B1607-019-000	FORK SLIDE BLOCK		ワツクワツク	1
23		B2006-019-OA0	LOOPER AVOIDING ECCENTRIC CAM ASM.		ル-ハ° シツク	1
24		SS-8110410-TP	SCREW 11/64-40 L=3.5		トメネジ 11/64-40 L=3.5	(2)
25		B2102-026-OA0	FEED ROCKER ASM.		ヨート"-カン クミ	1
26		SS-7090920-SP	SCREW 9/64-40 L=8.5		マルヒラネジ 9/64-40 L=8.5	(4)
27		B2117-019-000	SCREW FOR CONNECTING LINK PIN		レンツクツク ヒ°ン トメネジ	1
28		B2107-019-000	FEED ROCKER SHAFT		ヨート"-カン シツク	1
29		SS-8150710-SP	SCREW 15/64-28 L=7		トメネジ 15/64-28 L=7	1
30		B2122-019-000	WASHER		ヨート"-カン シツク	1
31		SS-7110830-SP	SCREW 11/64-40 L=7.5		マルヒラネジ 11/64-40 L=7.5	1
32		B2115-019-0B0	FEED ROCKER CONNECTING LINK ASM.		ヨート"- レンツクツク クミ	1
33		B2116-019-000	FEED ROCKER CONNECTING LINK PIN		レンツクツク ヒ°ン	(2)
34		CQ-2020000-00	OIL WICK		リジツ	(0.01)
35	◇04	B1604-026-A00	FEED DOG (7/32", 1/4", 9/32")		ヌクリハ° A 7/32 1/4 9/32	1
36		SS-7621040-SP	SCREW 3/16-32 L=9.5		マルヒラネジ 3/16-32 L=9.5	1
37		B1608-026-000	FEED BAR HINGE PIN		シヨ°-クワヌクリ チョ°ベツツク	1
38		B1617-019-000	WASHER (GASKET)		チョ°ベツツク カワハ°ツキ	1
39		SS-8151150-SP	SCREW 15/64-28 L=10.5		トメネジ 15/64-28 L=10.5	1
40		NS-6150310-SP	NUT 15/64-28		ワツクワツク 15/64-28	1
41		B1610-019-000	SLIDE BLOCK		スイハ°ヌクリ ワツクワツク	1
42		B2108-026-000	SLIDE BLOCK STOPPER		カクジツク アヒタ	1
43		SS-8110510-SP	SCREW 11/64-40 L=5		トメネジ 11/64-40 L=5	2
44		B2105-019-000	FEED ROCKER SLIDE BLOCK		ヨート"-カン カクジツク	1
45		B2117-019-000	SCREW FOR CONNECTING LINK PIN		レンツクツク ヒ°ン トメネジ	1
46		B2106-026-000	SLIDE BLOCK PIN		クツ"-カン カクジツク	1
47		RD-0952001-00	RUBBER RING		オリツク	1
48		B2101-026-000	SLIDE BLOCK PIN		ヨート"- クツ"-カン	1
49		B2103-026-000	FEED ROCKER ECCENTRIC		クツ"-カン ハンジンカ	1
50		SS-8660410-SP	SCREW 1/4-40 L=4.2		トメネジ 1/4-40 L=4.2	2
51		B1607-019-000	FORK SLIDE BLOCK		ワツクワツク	1
52		B1602-019-000	FEED LIFTING FORKED CONNECTION		シヨ°-クワ° オクリ ワツク	1
53		B1629-191-000	FEED ECCENTRIC SLIDE BLOCK		スイハ°ヌクリ ワツクワツク	1
54		B1601-026-000	FEED BAR		スイハ° オクリ ワツク	1
55		SS-7111110-TP	SCREW 11/64-40 L=10.5		マルヒラネジ 11/64-40 L=10.5	2
56	◇01	B1628-261-000	BODY CAP		チョ°ベツツク アヒタ	1
57	*	B1620-191-OA0	FEED ECCENTRIC ASM.	D.02/88	B1620-261-OA0	-
	*	B1620-261-OA0	FEED ECCENTRIC ASM.	A.02/88	ヌクリヨ° チョ°ベツツク クミ	1
58		B1624-191-000	RATCHET PAWL		ラチツトオキ	(1)
59		B1627-191-000	CONNECTING PIN		ラチツトオキシツク	(1)
60		B1626-191-000	SCREW		ラチツトオキハ°ネ トメネジ	(1)
61		B1625-191-000	RATCHET PAWL SPRING		ラチツトオキハ°ネ	(1)
62		B1623-191-000	RATCHET GEAR		ラチツトオキ	(1)
63	*	B1620-191-000	FEED ECCENTRIC	D.02/88	B1620-261-000	-
64	*	B1620-261-000	FEED ECCENTRIC	A.02/88	ヌクリヨ° チョ°ベツツク	(1)
	*	SS-8080660-TP	SCREW 1/8-44 L=5.5	D.02/88	SS-7080510-TP	-
	*	SS-7080510-TP	SCREW 1/8-44 L=4.5	A.02/88	マルヒラネジ 1/8-44 L=4.5	(1)
65		B1622-191-000	FEED ECCENTRIC BODY		スイハ°ヌクリ チョ°ベツツク	(1)
66		SS-8110410-TP	SCREW 11/64-40 L=3.5		トメネジ 11/64-40 L=3.5	(2)
67	*	B1621-191-000	FEED ECCENTRIC GUIDE	D.02/88	B1621-261-000	-
	*	B1621-261-000	FEED ECCENTRIC GUIDE	A.02/88	スイハ°ヌクリカ	(1)
68	*	B2622-261-000	STOPPER PLATE	A.02/88	ヌクリヨ° チョ°ベツツク スツハ°-イタ	(1)

◇01 Parts to be selected for applications.
◇04 Refer to the TABLE OF EXCHANGING PARTS on p. 32.

選択部品です。
32ページの交換部品一覧表をご参照下さい。

14. KNEE LIFTER COMPONENTS
膝上げ関係

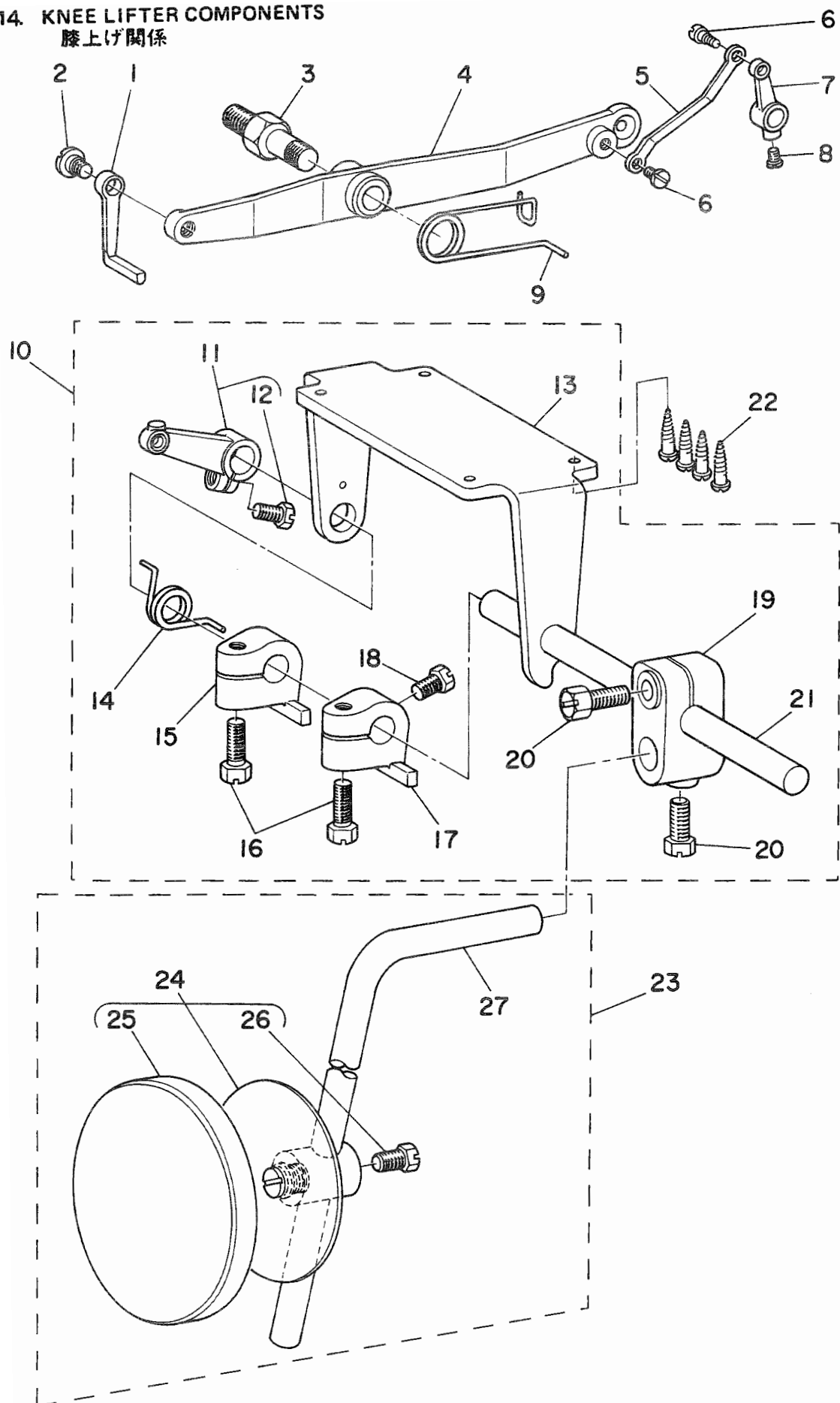

Ref. No.	Note 注記	Part No. 品番	Description	E. C. 変更年月	品名	Amt. Req. 数量
1		B2322-019-000	PRESSER BAR LIFTING BRACKET LIFTER		オウエアカクテコ	1
2		SD-0790431-SP	HINGE SCREW D= 7.94 H= 4.3		タ ^ン ネシ ^ク D= 7.94 H= 4.3	1
3		B3701-019-000	HINGE SCREW		ヒツ ^ク アカ ^ク テコ タ ^ン ネシ ^ク	1
4		B2319-191-000	PRESSER BAR LIFTING LEVER		ヒツ ^ク アカ ^ク テコ	1
5		B2315-019-000	TENSION RELEASING CONNECTING LINK		イトユルメ レハ ^ク	1
6		SD-0450211-SP	HINGE SCREW D= 4.50 H= 2.1		タ ^ン ネシ ^ク D= 4.50 H= 2.1	2
7		B2317-019-000	TENSION RELEASING SHAFT CRANK		イトユルメ ウテ ^ク	1
8		SS-7110710-SP	SCREW 11/64-40 L=7		マルヒツネシ ^ク 11/64-40 L= 7	1
9		B2321-019-000	PRESSER BAR LIFTING LEVER SPRING		ヒツ ^ク アカ ^ク テコ ハ ^ク ネ	1
10		B8101-191-0A0	KNEE LIFTER ASM.		ヒツ ^ク アカ ^ク ソ ^ク チ トリツケタ ^ク イ クミ	1
11		B8102-191-0A0	KNEE LIFTER LEVER ASM.		ヒツ ^ク アカ ^ク レハ ^ク クミ	(1)
12		SS-9151210-TP	SCREW 15/64-28 L=11.8		6カクホ ^ク ルト 15/64-28 L=11.8	(1)
13		B8101-191-000	KNEE DRIVING SHAFT MOUNTING		ヒツ ^ク アカ ^ク ソ ^ク チ トリツケタ ^ク イ	(1)
14		B8511-180-000	SPRING		ヒツ ^ク アカ ^ク ハ ^ク ネ	(1)
15		B3426-122-000	KNEE PRESS ROD THRUST BLOCK		ヒツ ^ク アカ ^ク カイテント ^ク メ	(1)
16		SS-9182010-SN	SCREW 9/32-20 L=20		6カクホ ^ク ルト 9/32-20 L=20	(2)
17		B8514-180-000	STOP BLOCK		ネシ ^ク ツキ ストツハ ^ク	(1)
18		SS-9661120-CP	SCREW 1/4-40 L=10.5		6カクホ ^ク ルト 1/4-40 L=10.5	(1)
19		B3427-122-000	KNEE PRESS ROD MOUNTING BRACKET		ヒツ ^ク アカ ^ク タテシ ^ク ク トリツケウテ ^ク	(1)
20		SS-9182010-SN	SCREW 9/32-20 L=20		6カクホ ^ク ルト 9/32-20 L=20	(2)
21		B3421-012-000	KNEE PRESS ROD		ヒツ ^ク アカ ^ク ココシ ^ク ク	(1)
22		SK-3482500-SC	WOOD SCREW D=4.8 L=25		マルモクネシ ^ク D=4.8 L=25	4
23		B3419-552-0A0-A	KNEE LIFTER PLATE ROD ASM.		ヒツ ^ク アカ ^ク タテシ ^ク ク クミ	1
24		B3430-552-0A0	KNEE PRESS PLATE ASM.		ヒツ ^ク アカ ^ク タイタ クミ	(1)
25		B3431-552-000-A	KNEE PRESS PLATE COVER		ヒツ ^ク アカ ^ク タイタ カハ ^ク	(1)
26		SS-9661120-CP	SCREW 1/4-40 L=10.5		6カクホ ^ク ルト 1/4-40 L=10.5	(1)
27		B3419-122-000	KNEE LIFTER PLATE ROD		ヒツ ^ク アカ ^ク タテシ ^ク ク	(1)

15. EXCLUSIVE PARTS FOR MS-261J
MS-261J専用部品

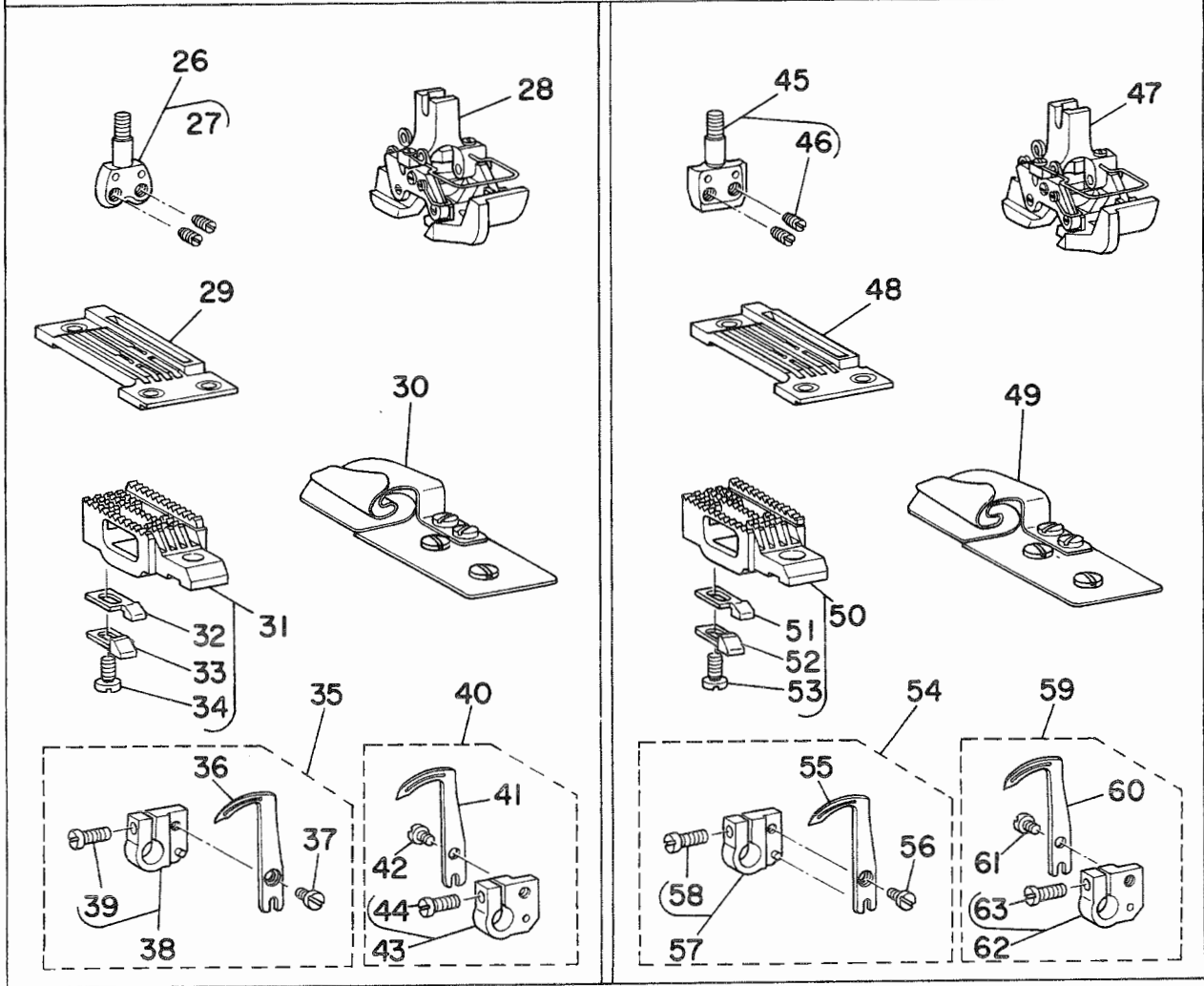
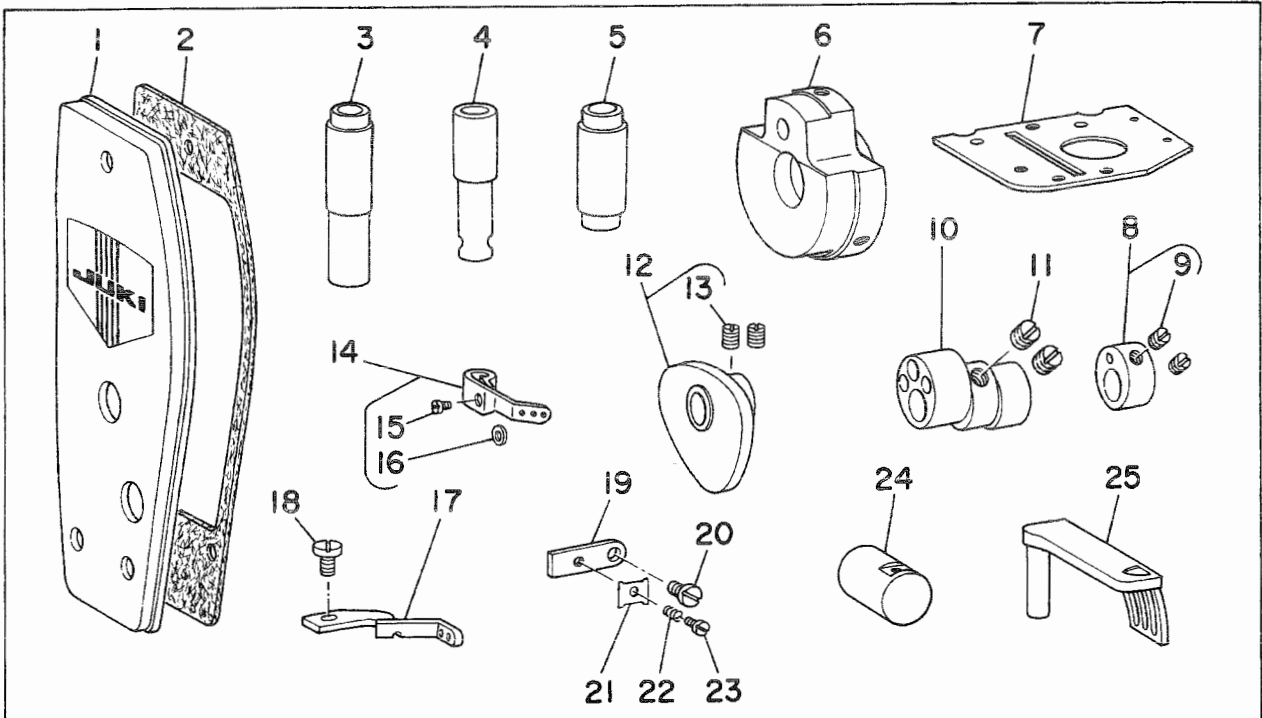

Ref. No.	Note 注記	Part No. 品番	Description	E.C. 変更年月	品名	Amt. Req. 数量
COMMON PARTS FOR GAUGE 1/4", 5/16"						1/4"、5/16" 共通部品
1		B1121-191-0A0	FACE PLATE ASM.		フェイスプレート	1
2		B1122-191-000	GASKET		フェイスプレートワッシャー	1
3		B1503-026-BOG	PRESSER BAR BUSHING, LOWER		押し針シヤシヤ	1
4		B1402-026-BUG	NEEDLE BAR BUSHING, UPPER		ハリ針シヤシヤ	1
5		B1404-026-BOG	NEEDLE BAR BUSHING, LOWER		ハリ針シヤシヤ	1
6		B1207-026-BOG	COUNTERWEIGHT		ツリアイオネリ	1
7		B2201-026-00G	STRIPPER PLATE		イトチヨシカム	1
8		B2006-026-BAG	LOOPER AVOIDING ECCENTRIC ASM.		ロウパー回避偏心組	1
9		SS-8110410-TP	SCREW 11/64-40 L=3.5		トメネジ 11/64-40 L=3.5	(2)
10	*	B2103-026-BOG	FEED ROCKER ECCENTRIC	D.02/88	フットカム偏心カム	-
11	*	SS-8660410-SP	SCREW 1/4-40 L=4.2	D.02/88	トメネジ 1/4-40 L=4.2	-
12		B2210-026-OAG	LOOPER THREAD CAM ASM.		シヤシヤカム組	1
13		SS-8660330-SP	SCREW 1/4-40 L=3.0		トメネジ 1/4-40 L=3	(2)
14		B1405-850-0B0	NEEDLE BAR THREAD EYELET ASM.		ハリ針シヤシヤ組	1
15		SS-6090670-SP	SCREW 9/64-40 L=6		ヒラネジ 9/64-40 L=6	(1)
16		WP-0480856-SP	WASHER 4.8X8.4X0.8		ヒラワッシャー 4.8X8.4X0.8	(1)
17		B2510-026-BOG	LOOPER THREAD EYELET		ループイトアンチ	1
18		SS-6090630-SP	SCREW 9/64-40 L=6		ヒラネジ 9/64-40 L=6	1
19		B1170-026-00G	THREAD TENSION DISC RETAINER		ハリイトチヨシシヤシヤ	1
20		SS-7090910-SP	SCREW 9/64-40 L=8.5		マルヒラネジ 9/64-40 L=8.5	1
21		B1134-850-000-A	THREAD TENSION DISC		ハリイトチヨシシヤ	1
22		B1135-850-000	TENSION SPRING (A)		ハリイトチヨシシヤ A	1
23		SD-0380551-SL	HINGE SCREW D=3.80 H=5.5		スリットネジ D=3.8 H=5.5	1
24		B2509-026-BOG	NEEDLE GUARD HOLDER		ハリアンチシヤ	1
25		B1122-026-BAG	LOOPER COVER ASM.		ミキカワルループカバー	1
EXCLUSIVE PARTS FOR GAUGE 1/4"						ゲージ1/4" 専用部品
26		B1406-019-FA0	NEEDLE CLAMP ASM. 1/4"		ハリトメ 1/4 組	1
27		SS-8110310-SP	SCREW 11/64-40 L=2.8		トメネジ 11/64-40 L=2.8	(2)
28		B1507-026-FBG	PRESSER FOOT 1/4 ASM.		押し針 1/4 組	1
29		B1108-026-F0G	THROAT PLATE 1/4		ハリヤ 1/4	1
30		B9100-026-HAG	FOLDER ASM. 1/4"		カムシヤインダ 5/16	1
31		B1604-026-FAG	FEED DOG ASM. (1/4)		オクリヤ 1/4 組	1
32		B2508-026-00G	NEEDLE GUARD (B)		ハリアンチ B	(1)
33		B2507-026-BOG	NEEDLE GUARD (A)		ハリアンチ A	(1)
34		SS-7110840-SP	SCREW 11/64-40 L=7.8		マルヒラネジ 11/64-40 L=7.8	(1)
35		B2514-261-FAJ	LOOPER ASM. B 1/4		ループ B 1/4 組	1
36		B2514-261-F0J	LOOPER, B 1/4		ループ B 1/4	(1)
37		SS-7090620-TP	SCREW 9/64-40 L=6.1		マルヒラネジ 9/64-40 L=6.1	(1)
38		B2516-261-BAJ	LOOPER HOLDER ASM. B		ループシヤシヤ B 組	(1)
39		SS-7110910-SP	SCREW		マルヒラネジ 11/64-40 L=8.5	(1)
40		B2513-261-FAJ	LOOPER ASM. A 1/4		ループ A 1/4 組	1
41		B2513-261-F0J	LOOPER, A 1/4		ループ A 1/4	(1)
42		SS-7090620-TP	SCREW 9/64-40 L=6.1		マルヒラネジ 9/64-40 L=6.1	(1)
43		B2515-261-BAJ	LOOPER HOLDER ASM. A		ループシヤシヤ A 組	(1)
44		SS-7110910-SP	SCREW		マルヒラネジ 11/64-40 L=8.5	(1)
EXCLUSIVE PARTS FOR GAUGE 5/16"						ゲージ5/16" 専用部品
45		B1406-026-HAG	NEEDLE CLAMP ASM		ハリトメ 組	1
46		SS-8110310-SP	SCREW 11/64-40 L=2.8		トメネジ 11/64-40 L=2.8	(2)
47		B1507-026-HBG	PRESSER FOOT ASM. 5/16"		押し針 5/16 組	1
48		B1108-026-H0G	THROAT PLATE 5/16		ハリヤ 5/16	1
49		B9100-026-HAG	FOLDER ASM. 1/4"		カムシヤインダ 5/16	1
50		B1604-026-HAG	FEED DOG ASM. (5/16)		オクリヤ 5/16 組	1
51		B2508-026-00G	NEEDLE GUARD (B)		ハリアンチ B	(1)
52		B2507-026-BOG	NEEDLE GUARD (A)		ハリアンチ A	(1)
53		SS-7110840-SP	SCREW 11/64-40 L=7.8		マルヒラネジ 11/64-40 L=7.8	(1)
54		B2514-261-HAJ	LOOPER ASM. B 5/16		ループ B 5/16 組	1
55		B2514-261-H0J	LOOPER, B 5/16		ループ B 5/16	(1)
56		SS-7090620-TP	SCREW 9/64-40 L=6.1		マルヒラネジ 9/64-40 L=6.1	(1)
57		B2516-261-BAJ	LOOPER HOLDER ASM. B		ループシヤシヤ B 組	(1)
58		SS-7110910-SP	SCREW		マルヒラネジ 11/64-40 L=8.5	(1)
59		B2513-261-HAJ	LOOPER ASM. A 5/16		ループ A 5/16 組	1
60		B2513-261-H0J	LOOPER, A 5/16		ループ A 5/16	(1)
61		SS-7090620-TP	SCREW 9/64-40 L=6.1		マルヒラネジ 9/64-40 L=6.1	(1)
62		B2515-261-BAJ	LOOPER HOLDER ASM. A		ループシヤシヤ A 組	(1)
63		SS-7110910-SP	SCREW		マルヒラネジ 11/64-40 L=8.5	(1)

* All parts other than above are same as those of model MS-261.

上記以外の部品はMS-261と共通です。

16. THREAD STAND COMPONENTS (SPECIAL ORDER PARTS)
糸立装置関係 (特別注文部品)

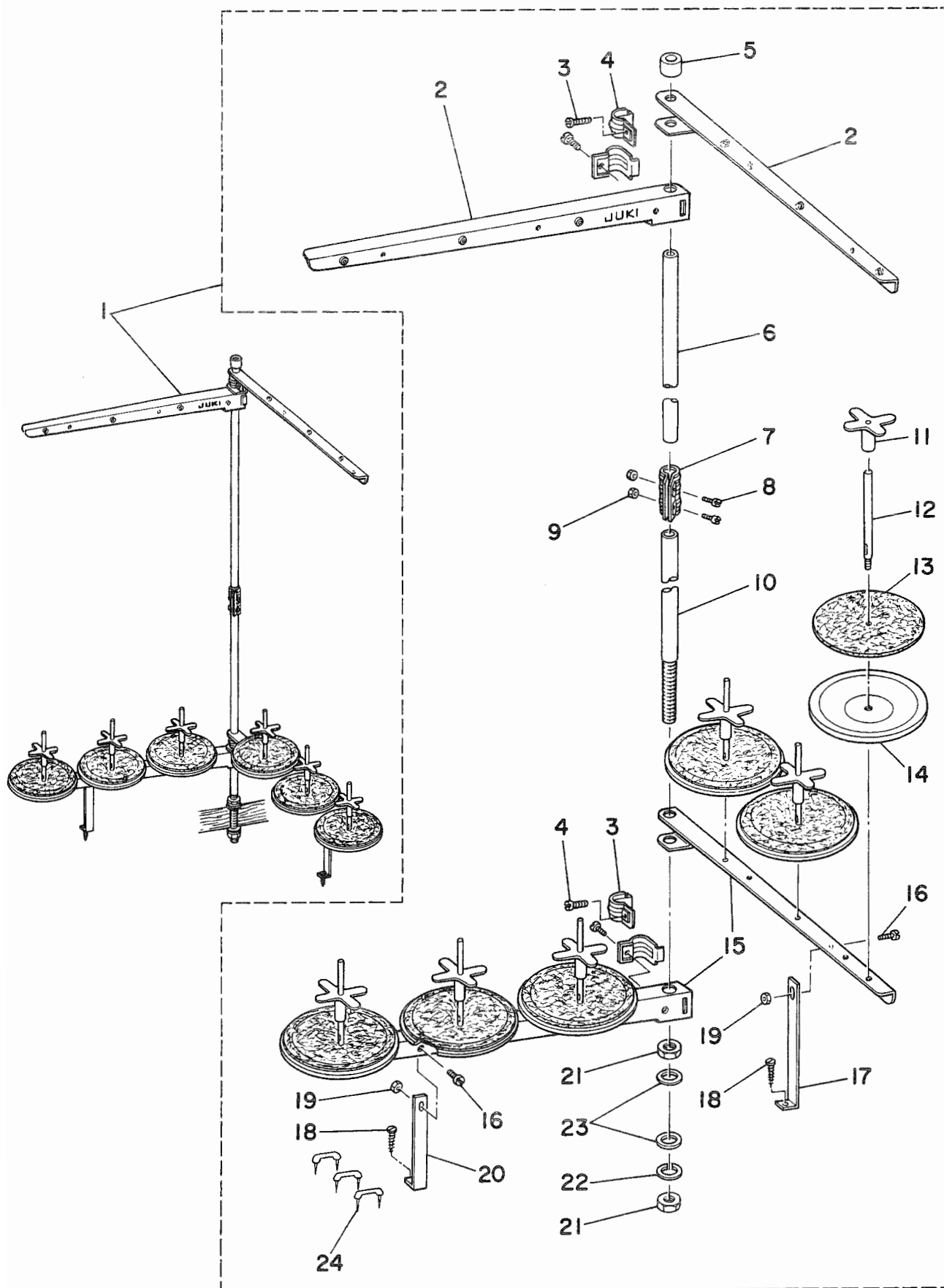

Ref. No.	Note 注記	Part No. 品番	Description	E. C. 変更年月	品名	Amt. Req. 数量
1		B3301-026-LA0	THREAD STAND ASM.		イトダテソチ クミ	1
2		B3307-704-LA0	THREAD GUIDE ASM. A		イトダテイトアソナイ A クミ	(2)
3		B3318-704-L00	THREAD GUIDE ARM JOINT		イトダテイトアソナイ シメカタク	(4)
4		SM-6061200-SE	SCREW M6 L=12		ヒラネシメ M6 L=12	(4)
5		B3311-704-000	SPOOL REST ROD RUBBER CAP		イトダテホコ - ホココム	(1)
6		B3313-704-L00	SPOOL REST ROD, UPPER		イトダテホコ - ウエ	(1)
7		B3305-704-000-A	SPOOL REST ROD JOINT		イトダテホコ - ツキテ	(1)
8		SM-4051405-SE	SCREW M5 L=14		ナメネシメ M5X0.8 L=14	(2)
9		NM-6050001-SE	NUT M5X0.8		6カクアツト M5X0.8	(2)
10		B3301-704-000-A	SPOOL REST ROD, LOWER		イトダテホコ - シタ	(1)
11		B3312-012-000	SPOOL VIBRATION STOPPER		イトマキ フレトメ	(6)
12		B3320-704-L00	SPOOL PIN		イトマキウケホコ -	(6)
13		B3311-012-000	SPOOL REST CUSHION		イトマキ ウケサ	(6)
14		B3303-704-L00	SPOOL REST		イトマキウケサラ	(6)
15		B3302-704-L00	SPOOL REST ARM, A		イトダテウチ A	(2)
16		SM-4061201-SE	SCREW M6 L=12		ナメネシメ M6 L=12	(2)
17		B3321-704-L0B	SPOOL REST ARM SUPPORT, B		イトダテウチウサエ B	(1)
18		SK-3382001-SE	SCREW D=3.8 L=20		マルモクネジ D=3.8 L=20	(2)
19		NM-6060001-SE	SCREW M6		6カクアツト M6	(2)
20		B3321-704-L00	SPOOL REST ARM SUPPORT, A		イトダテウチウサエ A	(1)
21		B3317-704-000	NUT C15		イトダテホコ - トメアツト	(2)
22		WS-1643202-KR	SPRING WASHER 16.4X26.6X3.2		ハネネジカネ 16.4X26.6X3.2	(1)
23		WP-1702600-S0	WASHER 17X30X2.6		ヒラサカカネ 17X30X2.6	(2)
24		MA0-11532000	STAPLE		コート ステツツル	(3)

17. TABLE OF EXCHANGING GAUGES FOR MS-191. 191A
MS-191, 191A 交換ゲージ一覧表

Description 品名	1		2		3		4		5		6		7		8		9		10		11		
	Gauge set (without folder) ゲージセット (フォルダーなし)		Throat plate 針板		Needle clamp asm. 針留(組)		Presser foot asm. 押え(組)		Presser foot asm. (with finger guard) 押え(組) (指ガード付)		Feed dog 送り番		Looper asm. A ループA(組)		Looper asm. B ループB(組)		Lap seam folder asm. フォルダー(組)						
Needle gauge size 針幅																							
	inch																						
Code ゲージ 記号																							
B	1/8	3.2	B1108-191-BF0	B1108-019-B00	B1406-019-BA0	B1507-019-BA0	B1507-019-BA0	B1507-019-BA0	B1507-019-BA0	B1507-019-BA0	B1507-019-BA0	B1507-019-BA0	B1507-019-BA0	B1507-019-BA0	B1507-019-BA0	B1507-019-BA0	B1507-019-BA0	B1507-019-BA0	B1507-019-BA0	B1507-019-BA0	B1507-019-BA0	B1507-019-BA0	B1507-019-BA0
C	5/32	4.0	B1108-191-CF0	B1108-019-C00	B1406-019-CA0	B1507-019-CA0	B1507-019-CA0	B1507-019-CA0	B1507-019-CA0	B1507-019-CA0	B1507-019-CA0	B1507-019-CA0	B1507-019-CA0	B1507-019-CA0	B1507-019-CA0	B1507-019-CA0	B1507-019-CA0	B1507-019-CA0	B1507-019-CA0	B1507-019-CA0	B1507-019-CA0	B1507-019-CA0	B1507-019-CA0
D	3/16	4.8	B1108-191-DF0	B1108-019-D00	B1406-019-DA0	B1507-019-DA0	B1507-019-DA0	B1507-019-DA0	B1507-019-DA0	B1507-019-DA0	B1507-019-DA0	B1507-019-DA0	B1507-019-DA0	B1507-019-DA0	B1507-019-DA0	B1507-019-DA0	B1507-019-DA0	B1507-019-DA0	B1507-019-DA0	B1507-019-DA0	B1507-019-DA0	B1507-019-DA0	B1507-019-DA0
E	7/32	5.6	B1108-191-EF0	B1108-019-E00	B1406-019-EA0	B1507-019-EA0	B1507-019-EA0	B1507-019-EA0	B1507-019-EA0	B1507-019-EA0	B1507-019-EA0	B1507-019-EA0	B1507-019-EA0	B1507-019-EA0	B1507-019-EA0	B1507-019-EA0	B1507-019-EA0	B1507-019-EA0	B1507-019-EA0	B1507-019-EA0	B1507-019-EA0	B1507-019-EA0	B1507-019-EA0
F	1/4	6.4	B1108-191-FF0	B1108-019-F00	B1406-019-FA0	B1507-019-FA0	B1507-019-FA0	B1507-019-FA0	B1507-019-FA0	B1507-019-FA0	B1507-019-FA0	B1507-019-FA0	B1507-019-FA0	B1507-019-FA0	B1507-019-FA0	B1507-019-FA0	B1507-019-FA0	B1507-019-FA0	B1507-019-FA0	B1507-019-FA0	B1507-019-FA0	B1507-019-FA0	B1507-019-FA0

Note (注記) * = Special order part (This part is not included in gauge set.)
Folder for MS-191A is only M type

Folder code フォルダー記号
M (For light weight materials 薄物用) = A
MH (For medium heavy weight materials 中厚物用) = B
H (For heavy weight materials 厚物用) = C

The size code goes into the mark Δ of the part number below,
so please place your orders for the part number with size code.



B2513-191-ΔA0 Looper asm. A ループA(組) A
B2513-191-Δ00 Looper A ループA
B2514-191-ΔA0 Looper asm. B ループB(組) B
B2514-191-Δ00 Looper B ループB

特別注文部品 (ゲージセットには含まれません)
MS-191AのフォルダーはMタイプのみです。

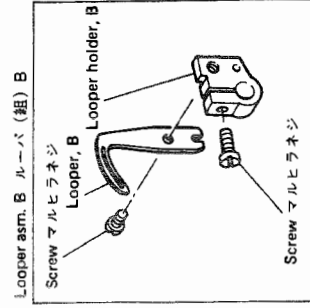
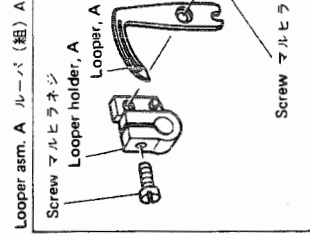
下記品番の△の印にはサイズ記号が入りますのでサイズ記号を入れた品番でご注文下さい。

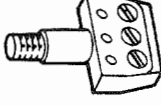
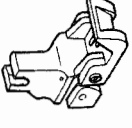

18. TABLE OF EXCHANGING GAUGES FOR MS-261
MS-261 交換ゲージ一覧表

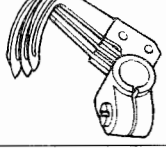
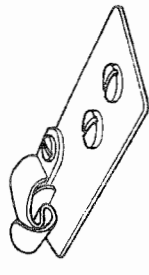
Description 品名	1 Gauge set (without folder) ゲージセット (フォルダーなし)	2 Throat plate 針板	3 Needle clamp 針留 (組)	4 Presser foot asm. 押え (組)	5 Presser foot asm. (with finger guard) 押え (組) (指ガード付)	6 Feed dog 送り	7 Looper asm. ルーパー (組)	8	9 Lap seam folder asm. フォルダー (組)	10		
											M	MH
Needle gauge size 針幅	Code ゲージ 記号											
									inch	mm		
3-needle	E	7/32	5.6	B1108-026-EF0	B1108-026-E00	B1406-026-EA0	B1507-026-EA0	B1604-026-A00	B2513-026-EA0	B9100-026-EAA	B9100-026-EAB	B9100-026-EAC
	F	1/4	6.4	B1108-026-FF0	B1108-026-F00	B1406-026-FA0	B1507-026-FA0	B1604-026-A00	B2513-026-FA0	B9100-026-FAA	B9100-026-FAB	B9100-026-FAC
	H	5/16	8.0	B1108-026-HF0	B1108-026-H00	B1406-026-HA0	B1507-026-HA0	B1604-026-B00	B2513-026-HA0	B9100-026-HAA	B9100-026-HAB	B9100-026-HAC
	K	3/8	9.6	B1108-026-KF0	B1108-026-K00	B1406-026-KA0	B1507-026-KA0	B1604-026-B00	B2513-026-KA0	B9100-026-KAA	B9100-026-KAB	
	D	3/16	4.8	B1108-026-DF0	B1108-026-D00	B1406-019-DA0	B1507-026-DA0	B1604-026-D00	B2513-026-DA0	B9100-026-DAA	B9100-026-DAB	B9100-026-DAC
	F	1/4	6.4	**B1108-026-FFY	**B1108-026-F08	**B1406-026-FA0	**B1507-026-FAB	**B1604-026-A00	**B2513-026-FAB	**B9100-026-DAA	**B9100-026-FAB	**B9100-026-FAC

Note (注記) * = Special order part (This part is not included in gauge set.)
** = Special order gauge set.

Folder code フォルダー記号
M (For light weight materials 薄物用) = A
MH (For medium heavy weight materials 中厚物用) = B
H (For heavy weight materials 厚物用) = C

The size code goes into the mark Δ of the part number below,
so please place your orders for the part number with size code.

- B2513-026-ΔA0 Looper asm. ルーパー (組)
- B2513-026-Δ00 Looper A ルーパーA
- B2514-026-000 Looper B ルーパーB
- B2515-026-Δ00 Looper C ルーパーC

Looper asm. ルーパー (組)

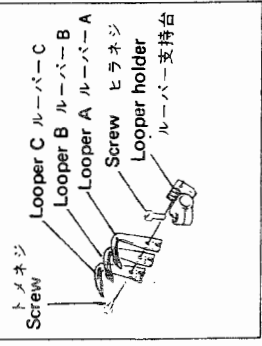

NUMERICAL INDEX OF PARTS

索引

Part No. 品番	Page 頁	Ref. No.	Part No. 品番	Page 頁	Ref. No.	Part No. 品番	Page 頁	Ref. No.	Part No. 品番	Page 頁	Ref. No.
A1161-001-00B	22	15	B1162-026-OAO	16	24	B1420-026-000-A	22	13	B1630-191-000	16	56
B1104-191-000	2	48	B1164-026-000	16	23	B1501-019-000	22	4	B1631-191-000	2	47
B1104-191-000	16	60	B1165-026-000	16	21	B1501-191-000	8	4	B1631-191-000	16	59
B1105-191-000	2	49	B1166-019-000	8	13	B1502-019-000	22	2	B1632-191-000	2	46
B1105-191-000	16	61	B1170-026-00G	28	19	B1503-026-BOG	28	3	B1632-191-000	16	58
B1108-019-BOO	31	2-B	B1201-019-000	6	18	B1503-026-000	22	9	B1633-191-000	2	41
B1108-019-COO	31	2-C	B1201-026-000	20	20	B1503-191-000	8	7	B1633-191-000	16	53
B1108-019-DOO	6	55	B1202-019-000	6	37	B1504-019-OAO	8	5	B1634-191-000	2	43
B1108-019-DOO	31	2-D	B1202-019-000	8	42	B1504-019-OAO	22	7	B1634-191-000	16	55
B1108-019-DOO	31	2-E	B1202-019-000	20	38	B1505-191-000	8	3	B1801-019-000	8	38
B1108-019-DOO	31	2-E	B1202-019-000	22	38	B1506-019-000	22	1	B1801-026-000	22	41
B1108-019-FOO	31	2-F	B1203-019-0BO	6	34	B1507-019-BAO	31	4-B	B1802-019-000	8	32
B1108-026-EFO	32	1-E	B1203-019-0BO	20	36	B1507-019-BBO	31	5-B	B1802-019-000	22	47
B1108-026-EFO	32	1-E	B1203-019-000	6	38	B1507-019-CAO	31	4-C	B1803-019-000	8	33
B1108-026-EFO	32	2-E	B1203-019-000	20	37	B1507-019-CBO	31	5-C	B1803-019-000	22	46
B1108-026-FFO	32	1-F	B1204-019-000	6	36	B1507-019-DAO	8	9	B1805-019-000	2	29
B1108-026-FOG	28	29	B1204-019-000	20	39	B1507-019-DAO	31	4-D	B1805-019-000	16	44
B1108-026-FOG	33	2-F	B1205-019-000	6	35	B1507-019-DBO	8	11	B1806-019-000	2	31
B1108-026-FOO	20	58	B1205-019-000	8	40	B1507-019-DBO	31	5-D	B1806-019-000	16	45
B1108-026-FOO	32	2-F	B1205-019-000	20	40	B1507-019-EAO	31	4-E	B1808-019-OAO	8	34
B1108-026-HFO	32	1-H	B1205-019-000	22	40	B1507-019-EBO	31	5-E	B1808-019-OAO	22	44
B1108-026-HOG	28	48	B1207-019-OAO-A	6	1	B1507-019-FAO	31	4-F	B1810-026-0BO	8	39
B1108-026-HOG	33	2-H	B1207-019-000-A	6	6	B1507-019-FBO	31	5-F	B1810-026-0BO	22	36
B1108-026-HOO	32	2-H	B1207-026-BOG	28	6	B1507-026-EAO	32	4-E	B1810-026-000	8	43
B1108-026-KFO	32	1-K	B1207-026-OAO	20	1	B1507-026-EBO	32	5-E	B1810-026-000	22	37
B1108-026-KOO	32	2-K	B1207-026-000	20	6	B1507-026-FAO	22	10	B1811-019-000	8	41
B1108-191-BFO	31	1-B	B1207-191-ABO	13	1	B1507-026-FAO	32	4-F	B1811-019-000	22	39
B1108-191-CFO	31	1-C	B1207-191-AOO	13	6	B1507-026-FBG	28	28	B1901-019-000	6	45
B1108-191-DFO	31	1-D	B1208-019-000	6	5	B1507-026-FBG	33	4-F	B1901-026-OAO	20	52
B1108-191-EFO	31	1-E	B1208-019-000	13	5	B1507-026-FBO	22	12	B1901-026-000	20	53
B1108-191-FFO	31	1-F	B1208-019-000	20	5	B1507-026-FBO	32	5-F	B1903-019-000	2	5
B1108-261-FFX	33	1-F	B1209-019-OAO	6	2	B1507-026-HAO	32	4-H	B1903-261-000	16	27
B1108-261-HFX	33	1-H	B1209-019-OAO	13	2	B1507-026-HBG	28	47	B1904-019-000	2	6
B1110-191-000	2	11	B1209-019-OAO	20	2	B1507-026-HBG	33	4-H	B1904-019-000	16	28
B1110-261-000	16	7	B1211-019-000	6	21	B1507-026-HBO	32	5-H	B1906-019-OAO	6	42
B1111-191-000	2	15	B1211-019-000	20	23	B1507-026-KAO	32	4-K	B1906-019-000	6	43
B1111-191-000	16	11	B1212-019-000	8	46	B1507-026-KBO	32	5-K	B1906-026-000	20	54
B1113-019-000	4	45	B1212-019-000	22	32	B1509-191-000	8	1	B1908-019-000	6	47
B1113-019-000	18	71	B1214-019-000	6	20	B1510-191-000	8	2	B1910-019-000	6	49
B1114-019-000	4	48	B1214-019-000	8	47	B1601-019-000	10	46	B1910-019-000	20	55
B1114-019-000	18	56	B1214-019-000	20	22	B1601-026-000	24	54	B2001-019-000	10	25
B1115-019-000	4	50	B1214-019-000	22	34	B1602-019-000	10	44	B2001-026-0BO	24	20
B1115-019-000	18	58	B1215-191-OAO	6	23	B1602-019-000	24	52	B2002-026-000-A	24	18
B1116-019-OAO	2	32	B1215-191-OAO	20	25	B1604-019-BOO	31	6-B	B2004-019-OAO	10	22
B1116-026-OAO	16	47	B1218-019-000	6	10	B1604-019-BOO	31	6-C	B2006-019-OAO	10	19
B1117-019-000	2	14	B1218-019-000	20	10	B1604-019-DOO	10	28	B2006-019-OAO	24	23
B1117-019-000	16	12	B1219-019-000	2	16	B1604-019-DOO	31	6-D	B2006-026-BAG	28	8
B1119-019-000	2	36	B1219-019-000	16	13	B1604-019-EOO	31	6-E	B2101-019-000	10	40
B1119-026-000	16	48	B1220-019-000	6	11	B1604-019-FOO	31	6-F	B2101-026-000	24	48
B1120-019-000	2	34	B1220-019-000	20	11	B1604-026-AOO	24	35	B2102-019-000	10	16
B1121-191-OAO	2	1	B1221-019-000	6	9	B1604-026-AOO	32	6-E	B2102-026-OAO	24	25
B1121-191-OAO	28	1	B1221-019-000	20	9	B1604-026-AOO	32	6-F	B2103-019-000	10	41
B1121-261-OAO	16	1	B1222-019-000	6	17	B1604-026-BOO	32	6-H	B2103-026-BOG	28	10
B1122-026-BAG	28	25	B1222-019-000	20	19	B1604-026-BOO	32	6-K	B2103-026-000	24	49
B1122-026-OAO	16	37	B1222-026-000-A	20	12	B1604-026-FAG	28	31	B2105-019-000	10	36
B1122-191-000	2	3	B1236-125-BAO	6	3	B1604-026-FAG	33	5-F	B2105-019-000	24	44
B1122-191-000	28	2	B1236-125-BAO	13	3	B1604-026-HAG	28	50	B2106-019-000	10	38
B1122-261-000	16	3	B1236-125-BAO	20	3	B1604-026-HAG	33	5-H	B2106-026-000	24	46
B1123-261-000	16	34	B1401-019-000	6	54	B1607-019-000	10	21	B2107-019-000	10	14
B1125-026-OAO	16	36	B1401-026-000	20	48	B1607-019-000	10	43	B2107-019-000	24	28
B1127-026-000	22	25	B1402-019-000	6	39	B1607-019-000	24	22	B2108-019-000	10	34
B1130-026-000	16	43	B1402-026-BOG	28	4	B1607-019-000	24	51	B2108-026-000	24	42
B1130-051-000	2	23	B1402-026-000	20	41	B1608-019-000	10	33	B2109-019-OAO	10	6
B1130-051-000	16	32	B1404-026-BOG	28	5	B1608-026-000	24	37	B2115-019-0BO	10	9
B1131-026-000	16	41	B1404-026-000	6	53	B1610-019-000	10	30	B2115-019-0BO	24	32
B1134-019-000	2	37	B1404-026-000	20	47	B1610-019-000	24	41	B2116-019-000	10	10
B1134-019-000	16	49	B1405-850-0BO	28	14	B1617-019-000	10	32	B2116-019-000	24	33
B1134-850-000-A	28	21	B1406-019-BAO	31	3-B	B1617-019-000	24	38	B2117-019-000	10	12
B1135-019-000	2	27	B1406-019-CAO	31	3-C	B1620-191-OAO	10	49	B2117-019-000	10	37
B1135-850-000	28	22	B1406-019-DAO	6	55	B1620-191-OAO	24	57	B2117-019-000	24	27
B1137-019-000	2	25	B1406-019-DAO	31	3-D	B1620-191-000	10	55	B2117-019-000	24	45
B1140-019-000	2	39	B1406-019-EAO	31	3-E	B1620-191-000	24	63	B2122-019-000	10	17
B1140-019-000	16	51	B1406-019-FAO	28	26	B1620-261-OAO	24	57	B2122-019-000	24	30
B1140-026-OAO	16	17	B1406-019-FAO	31	3-F	B1620-261-000	24	63	B2123-026-OAO	24	11
B1141-019-000	4	46	B1406-019-FAO	33	3-F	B1621-191-000	10	59	B2201-019-000	4	44
B1141-019-000	18	59	B1406-026-EAO	32	3-E	B1621-191-000	24	67	B2201-019-000	18	41
B1143-019-000	4	54	B1406-026-FAO	20	50	B1621-261-000	24	67	B2201-026-00G	28	7
B1143-019-000	18	53	B1406-026-FAO	32	3-F	B1622-191-000	10	57	B2202-019-000	4	42
B1143-026-OAO	16	15	B1406-026-HAG	28	45	B1622-191-000	24	65	B2202-019-000	18	39
B1144-019-OAO	4	55	B1406-026-HAG	33	3-H	B1623-191-000	10	54	B2203-019-000	4	28
B1144-019-OAO	18	52	B1406-026-HAO	32	3-H	B1623-191-000	24	62	B2203-019-000	18	50
B1144-026-000	16	16	B1406-026-KAO	32	3-K	B1624-191-000	10	50	B2207-026-000	4	23
B1146-019-000	2	9	B1408-038-000	6	4	B1624-191-000	24	58	B2207-026-000	18	29
B1152-019-000	2	20	B1408-038-000	13	4	B1625-191-000	10	53	B2208-019-000	4	24
B1152-019-000	16	39	B1408-038-000	20	4	B1625-191-000	24	61	B2208-019-000	18	30
B1156-019-000	2	19	B1409-019-0BO	6	50	B1626-191-000	10	52	B2210-019-OAO	8	36
B1156-019-000	16	40	B1409-019-0BO	20	44	B1626-191-000	24	60	B2210-019-OAO	22	42
B1156-026-OAO	16	5	B								

NUMERICAL INDEX OF PARTS

索引

Part No. 品番	Page 頁	Ref. No.	Part No. 品番	Page 頁	Ref. No.	Part No. 品番	Page 頁	Ref. No.	Part No. 品番	Page 頁	Ref. No.
B2213-019-000	18	48	B2513-026-FAO	24	1	B3503-019-000	20	30	SD-0280401-SL	20	56
B2213-038-000	4	41	B2513-026-FAO	32	7-F	B3504-019-000	6	26	SD-0380551-SL	28	23
B2213-038-000	18	42	B2513-026-FOO	24	5	B3504-019-000	20	28	SD-0450211-SP	12	6
B2216-026-000	4	36	B2513-026-HAO	32	7-H	B3505-019-000	6	33	SD-0450211-SP	26	6
B2216-026-000	18	46	B2513-026-KAO	32	7-K	B3505-019-000	20	35	SD-0790431-SP	12	2
B2224-019-000	4	27	B2513-191-BAO	31	7-B	B3508-019-000	6	29	SD-0790431-SP	26	2
B2224-019-000	18	33	B2513-191-CAO	31	7-C	B3508-019-000	20	31	SK-3382001-SE	30	18
B2301-019-000	4	56	B2513-191-DAO	8	21	B3510-019-000	6	12	SK-3452000-SE	14	18
B2301-026-000	18	13	B2513-191-DAO	31	7-D	B3510-019-000	20	14	SK-3482500-SC	12	22
B2303-019-000	4	57	B2513-191-DOO	8	22	B3701-019-000	12	3	SK-3482500-SC	26	22
B2303-026-000	12	14	B2513-191-EAO	31	7-E	B3701-019-000	26	3	SM-4051405-SE	30	8
B2306-019-000	4	10	B2513-191-FAO	31	7-F	B8101-019-0AO	12	10	SM-4061201-SE	30	16
B2306-019-000	18	10	B2513-261-FAJ	28	40	B8101-191-0AO	26	10	SM-6061200-SE	30	4
B2307-019-0AO	4	1	B2513-261-FAJ	33	6-F	B8101-191-000	12	13	SM-9061080-SE	14	11
B2307-019-0AO	18	1	B2513-261-FOJ	28	41	B8101-191-000	26	13	SS-2060310-SP	4	58
B2307-019-000	4	8	B2513-261-HAJ	28	59	B8102-191-0AO	12	11	SS-2060310-SP	18	64
B2307-019-000	18	8	B2513-261-HAJ	33	6-H	B8102-191-000	26	11	SS-2060510-SP	18	22
B2310-019-000	4	9	B2513-261-HOJ	28	60	B8511-180-000	12	14	SS-2090710-SP	2	24
B2310-019-000	18	9	B2514-026-000	24	4	B8511-180-000	26	14	SS-2090710-SP	16	33
B2311-019-000	4	4	B2514-191-BAO	31	8-B	B8514-180-000	12	17	SS-2110920-SP	6	59
B2311-019-000	18	4	B2514-191-CAO	31	8-C	B8514-180-000	26	17	SS-2110920-SP	20	59
B2312-019-000	4	3	B2514-191-DAO	8	26	B9100-019-BAA	31	9-B	SS-3060410-SP	6	44
B2312-019-000	18	3	B2514-191-DAO	31	8-D	B9100-019-BAB	31	10-B	SS-3060710-SP	2	26
B2313-019-000	4	5	B2514-191-DOO	8	27	B9100-019-BAC	31	11-B	SS-3060710-SP	16	42
B2313-019-000	18	5	B2514-191-EAO	31	8-E	B9100-019-CAA	31	9-C	SS-3090510-SP	4	29
B2314-019-000	4	2	B2514-191-FAO	31	8-F	B9100-019-CAB	31	10-C	SS-3090510-SP	18	51
B2314-019-000	18	2	B2514-261-FAJ	28	35	B9100-019-CAC	31	11-C	SS-3090710-TP	4	52
B2315-019-000	12	5	B2514-261-FAJ	33	7-F	B9100-019-DAA	31	9-D	SS-3090710-TP	18	55
B2315-019-000	26	5	B2514-261-FOJ	28	36	B9100-019-DAB	8	49	SS-4080610-SP	8	16
B2317-019-000	12	7	B2514-261-HAJ	28	54	B9100-019-DAB	31	10-D	SS-4080610-SP	22	24
B2317-019-000	26	7	B2514-261-HAJ	33	7-H	B9100-019-DAC	31	11-D	SS-4090610-SP	2	10
B2319-191-000	12	4	B2514-261-HOJ	28	55	B9100-019-EAA	31	9-E	SS-4091010-SP	2	18
B2319-191-000	26	4	B2515-026-FOO	24	3	B9100-019-EAB	31	10-E	SS-4091010-SP	4	22
B2321-019-000	12	9	B2515-191-0AO	8	24	B9100-019-EAC	31	11-E	SS-4091010-SP	16	10
B2321-019-000	26	9	B2515-261-BAJ	28	43	B9100-019-FAA	31	9-F	SS-4091010-SP	16	25
B2322-019-000	12	1	B2515-261-BAJ	28	62	B9100-019-FAB	31	10-F	SS-4091010-SP	18	28
B2322-019-000	26	1	B2516-026-0AO	24	6	B9100-019-FAC	31	11-F	SS-4622340-SP	4	14
B2324-261-000	22	17	B2516-191-0AO	8	29	B9100-026-EAA	32	8-E	SS-4622340-SP	18	18
B2326-019-000	22	16	B2516-261-BAJ	28	38	B9100-026-EAB	32	9-E	SS-5060410-SP	4	13
B2327-019-000	22	19	B2516-261-BAJ	28	57	B9100-026-EAC	32	10-E	SS-5060410-SP	18	23
B2328-019-000	22	20	B2518-026-000	24	2	B9100-026-FAA	32	8-F	SS-5090710-SP	16	30
B2329-019-000	22	18	B2622-261-000	24	68	B9100-026-FAB	22	22	SS-5091020-SP	2	40
B2330-019-000	22	14	B3126-012-000	4	7	B9100-026-FAB	32	9-F	SS-5091020-SP	16	52
B2401-191-000	4	21	B3126-012-000	18	7	B9100-026-FAC	32	10-F	SS-5660440-SP	6	30
B2401-261-000	18	24	B3132-012-000	4	6	B9100-026-HAA	32	8-H	SS-5660440-SP	20	32
B2402-019-000	4	19	B3132-012-000	18	6	B9100-026-HAB	32	9-H	SS-5820540-SP	2	38
B2402-019-000	18	15	B3301-012-000	14	17	B9100-026-HAC	32	10-H	SS-5820540-SP	16	50
B2404-191-000	4	17	B3301-026-LAO	30	1	B9100-026-HAG	28	30	SS-6060210-SP	4	25
B2405-261-000	18	21	B3301-038-0BO	14	1	B9100-026-HAG	28	49	SS-6060210-SP	18	31
B2406-191-0BO	2	12	B3301-704-000-A	30	10	B9100-026-HAG	33	8-F	SS-6060340-SP	4	43
B2406-261-000	18	26	B3302-012-000	14	9	B9100-026-HAG	33	8-H	SS-6060340-SP	18	40
B2409-261-0BO	16	9	B3302-704-L00	30	15	B9100-026-KAA	32	8-K	SS-6090620-SP	2	30
B2413-019-000	4	61	B3303-012-0AO	14	10	B9100-026-KAB	32	9-K	SS-6090620-SP	16	46
B2413-019-000	16	18	B3303-704-L00	30	14				SS-6090630-SP	4	66
B2413-019-000	18	70	B3305-012-000	14	13				SS-6090630-SP	16	29
B2413-026-A00	4	59	B3305-704-000-A	30	7	CQ-2020000-00	10	11	SS-6090630-SP	18	65
B2413-026-A00	18	62	B3306-012-000	14	7	CQ-2020000-00	24	34	SS-6090630-SP	28	18
B2413-026-B00	4	51	B3307-012-000	14	5	CQ-3000000-00	6	41	SS-6090670-SP	28	15
B2413-026-B00	18	54	B3307-704-LAO	30	2	CQ-3000000-00	16	6	SS-6092120-SP	6	32
B2414-019-0AO	4	65	B3308-012-000	14	6	CQ-3000000-00	20	43	SS-6092120-SP	20	34
B2414-019-0AO	18	66	B3309-012-000	14	4				SS-6110610-TP	16	35
B2414-026-000	4	53	B3310-012-000	14	2				SS-6111040-SP	24	7
B2414-026-000	18	63	B3311-012-000	14	12	MAO-11532000	30	24	SS-6151220-SP	6	8
B2415-019-000	4	64	B3311-012-000	30	13	MTV-100B1100	13	9	SS-6151220-SP	13	8
B2415-019-000	18	67	B3311-704-000	30	5	MTV-100B1600	6	57	SS-6151220-SP	20	8
B2416-019-000	4	60	B3312-012-000	14	21	MTV-500B2100	20	49	SS-7060310-SP	2	35
B2416-019-000	18	61	B3312-012-000	30	11				SS-7060510-SP	4	47
B2420-191-000	4	20	B3313-704-L00	30	6				SS-7060510-SP	18	16
B2421-019-000	4	15	B3317-704-000	30	21				SS-7060510-SP	18	60
B2421-019-000	18	19	B3318-704-L00	30	3	NM-6050001-SE	30	9	SS-7080410-SP	10	56
B2421-026-0AO	4	62	B3320-704-L00	30	12	NM-6061061-SE	14	8	SS-7080510-TP	24	64
B2421-026-0AO	18	68	B3321-704-LOB	30	17	NM-6100663-SE	14	20	SS-7090410-SP	4	40
B2431-261-000	18	17	B3321-704-L00	30	20	NS-6110310-SP	4	12	SS-7090510-SP	4	16
B2501-019-000	10	3	B3419-122-000	12	27	NS-6110310-SP	18	12	SS-7090510-SP	18	20
B2501-026-000	24	10	B3419-122-000	26	27	NS-6110420-SP	16	20	SS-7090520-SP	4	18
B2502-019-000	10	1	B3419-552-0AO-A	12	23	NS-6120310-SP	22	21	SS-7090520-SP	18	27
B2502-019-000	24	8	B3419-552-0AO-A	26	23	NS-6123881-SE	14	16	SS-7090530-SP	4	34
B2503-019-000	10	26	B3421-012-000	12	21	NS-6150310-SP	10	13	SS-7090530-SP	4	37
B2503-019-000	24	16	B3421-012-000	26	21	NS-6150310-SP	24	13	SS-7090530-SP	4	39
B2505-019-0AO	10	4	B3426-122-000	12	15	NS-6150310-SP	24	40	SS-7090530-SP	18	45
B2505-019-0AO	24	14	B3426-122-000	26	15				SS-7090530-SP	18	49
B2507-019-000	8	17	B3427-122-000	12	19				SS-7090620-TP	8	23
B2507-026-BOG	28	33	B3427-122-000	26	19				SS-7090620-TP	8	28
B2507-026-BOG	28	52	B3430-552-0AO	12	24	PS-0200082-KH	2	52	SS-7090620-TP	28	37
B2507-026-000	22	30	B3430-552-0AO	26	24	PS-0500202-KP	4	26	SS-7090620-TP	28	42
B2508-026-0OG	28	32	B3431-552-000-A	12	25	PS-0500202-KP	18	32	SS-7090620-TP	28	56
B2508-026-0OG	28	51	B3431-552-000-A	26	25				SS-7090620-TP	28	61
B2509-019-000	8	18	B3501-019-0AO	6	25	RE-0400000-KO	2	42	SS-7090710-SP	2	7
B2509-019-000	22	28	B3501-019-0AO	20	27	RE-0400000-KO	16	54	SS-7090710-SP	4	31
B2509-026-BOG	28	24	B3501-019-000	6	31	RO-0952001-00	10	39	SS-7090710-SP	16	22
B2510-019-000	8	15	B3501-019-000	20	33	RO-0952001-00	24	47	SS-7090710-SP	18	25
B2510-026-BOG	28	17	B3502-019-000	6	27				SS-7090710-SP	18	35
B2510-026-000	22	23	B3502-019-000	20	29				SS-7090710-SP	18	38
B2513-026-EAO	32	7-E	B3503-019-000	6	28	SD-0280401-SL	6	48	SS-7090710-SP	18	47

NUMERICAL INDEX OF PARTS

索引

Part No. 品番	Page 頁	Ref. No.	Part No. 品番	Page 頁	Ref. No.	Part No. 品番	Page 頁	Ref. No.	Part No. 品番	Page 頁	Ref. No.
SS-7090710-SP	22	26	SS-8152030-SP	6	24						
SS-7090850-SP	2	33	SS-8152030-SP	20	26						
SS-7090910-SP	6	52	SS-8660330-SP	8	37						
SS-7090910-SP	20	45	SS-8660330-SP	22	43						
SS-7090910-SP	28	20	SS-8660330-SP	28	13						
SS-7090910-TP	6	46	SS-8660410-SP	20	7						
SS-7090910-TP	20	57	SS-8660410-SP	24	50						
SS-7090920-SP	10	7	SS-8660410-SP	28	11						
SS-7090920-SP	24	26	SS-8660610-TP	2	13						
SS-7091110-SP	4	49	SS-8660610-TP	6	7						
SS-7091110-SP	8	10	SS-8660610-TP	10	42						
SS-7091110-SP	18	57	SS-8660610-TP	13	7						
SS-7091110-SP	22	11	SS-8660610-TP	16	8						
SS-7092360-SP	8	19	SS-8701140-SP	6	19						
SS-7092360-SP	22	27	SS-8701140-SP	8	48						
SS-7110710-SP	8	14	SS-8701140-SP	20	21						
SS-7110710-SP	12	8	SS-8701140-SP	22	35						
SS-7110710-SP	26	8	SS-9150860-SP	6	22						
SS-7110830-SP	8	31	SS-9150860-SP	8	44						
SS-7110830-SP	10	18	SS-9150860-SP	20	24						
SS-7110830-SP	22	48	SS-9150860-SP	22	33						
SS-7110830-SP	24	31	SS-9151210-TP	12	12						
SS-7110840-SP	28	34	SS-9151210-TP	26	12						
SS-7110840-SP	28	53	SS-9182010-SN	12	16						
SS-7110910-SP	8	25	SS-9182010-SN	12	20						
SS-7110910-SP	8	30	SS-9182010-SN	26	16						
SS-7110910-SP	28	39	SS-9182010-SN	26	20						
SS-7110910-SP	28	44	SS-9284043-CP	2	51						
SS-7110910-SP	28	58	SS-9284043-CP	16	63						
SS-7110910-SP	28	63	SS-9661120-CP	12	18						
SS-7111110-SP	24	15	SS-9661120-CP	12	26						
SS-7111110-TP	8	6	SS-9661120-CP	26	18						
SS-7111110-TP	10	5	SS-9661120-CP	26	26						
SS-7111110-TP	10	8									
SS-7111110-TP	10	23									
SS-7111110-TP	10	47	TA-1250406-RO	2	4						
SS-7111110-TP	22	8	TA-1250406-RO	2	8						
SS-7111110-TP	24	12	TA-1250406-RO	16	4						
SS-7111110-TP	24	21									
SS-7111110-TP	24	55									
SS-7111120-SP	2	2	WP-0371016-SD	4	32						
SS-7111120-SP	2	45	WP-0371016-SD	4	35						
SS-7111120-SP	16	2	WP-0371016-SD	18	36						
SS-7111120-SP	16	57	WP-0371016-SD	18	44						
SS-7120910-SP	6	15	WP-0480856-SP	16	19						
SS-7120910-SP	20	17	WP-0480856-SP	28	16						
SS-7151210-SP	2	17	WP-0560860-SE	14	14						
SS-7151210-SP	2	50	WP-1702600-SO	30	23						
SS-7151210-SP	16	14	WS-0531060-KR	14	15						
SS-7151210-SP	16	62	WS-0641560-KR	14	3						
SS-7161040-SP	8	45	WS-1002560-KR	14	19						
SS-7161040-SP	22	31	WS-1643202-KR	30	22						
SS-7621040-SP	10	29									
SS-7621040-SP	24	36									
SS-7740740-SP	6	16									
SS-7740740-SP	20	18									
SS-8080660-TP	10	56									
SS-8080660-TP	24	64									
SS-8110310-SP	6	56									
SS-8110310-SP	20	51									
SS-8110310-SP	28	27									
SS-8110310-SP	28	46									
SS-8110320-SP	8	35									
SS-8110320-SP	22	45									
SS-8110410-TP	10	20									
SS-8110410-TP	10	58									
SS-8110410-TP	24	24									
SS-8110410-TP	24	66									
SS-8110410-TP	28	9									
SS-8110510-SP	10	35									
SS-8110510-SP	24	43									
SS-8111160-SP	4	11									
SS-8111160-SP	18	11									
SS-8150310-SP	6	40									
SS-8150310-SP	8	8									
SS-8150310-SP	20	42									
SS-8150310-SP	22	3									
SS-8150310-SP	24	17									
SS-8150410-SP	8	20									
SS-8150410-SP	10	24									
SS-8150410-SP	10	27									
SS-8150410-SP	20	13									
SS-8150410-SP	22	6									
SS-8150410-SP	22	29									
SS-8150410-SP	24	19									
SS-8150710-SP	10	15									
SS-8150710-SP	24	29									
SS-8151150-SP	10	2									
SS-8151150-SP	10	31									
SS-8151150-SP	16	26									
SS-8151150-SP	24	9									
SS-8151150-SP	24	39									
SS-8151550-SP	4	63									
SS-8151550-SP	18	69									

JUKI

JUKI CORPORATION

HEAD OFFICE
2-1, 8-CHOME, KOKURYO-CHO,
CHOFU-CITY, TOKYO, JAPAN

BUSINESS OFFICE
23-3, KABUKI-CHO 1-CHOME,
SHINJUKU-KU, TOKYO 160, JAPAN

CABLE : JUKI TOKYO
TELEX : J22967, 232-2301
PHONE : 03(205)1188, 1189, 1190

JUKI 株式会社

〒182 東京都調布市国領町8-2-1
TEL. 03-480-1111(代表)
工業製品販売部
TEL. 03-480-1113(ダイヤルイン)

