

Yamato[®]

INDUSTRIAL SEWING MACHINE

**ILLUSTRATED SPARE PARTS LIST
FOR
SUPER HIGH SPEED
SAFETY STITCH MACHINE**

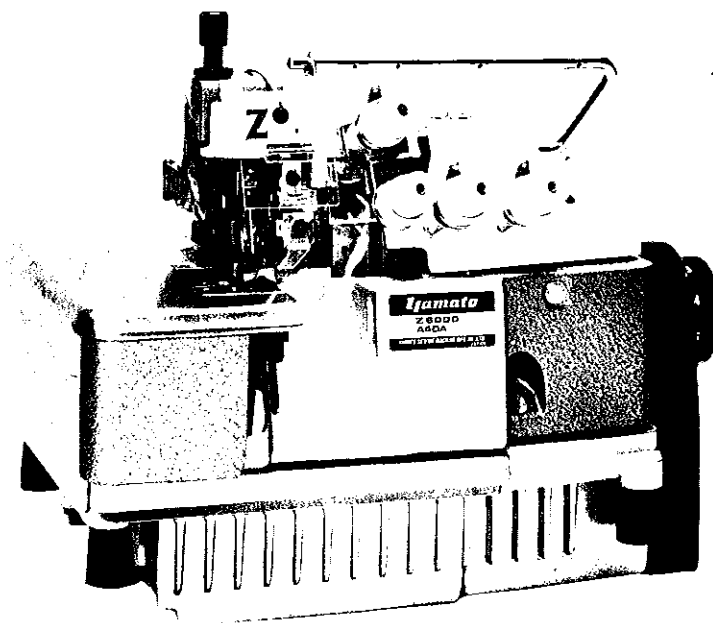

MODELS & DEVICES

Z6000	Z6002	Z6005	Z6006
Z6007	Z6018	Z6020	Z6025
Z6100	Z6102		

MISCELLANEOUS COVERS(1)

カバー関係(1)

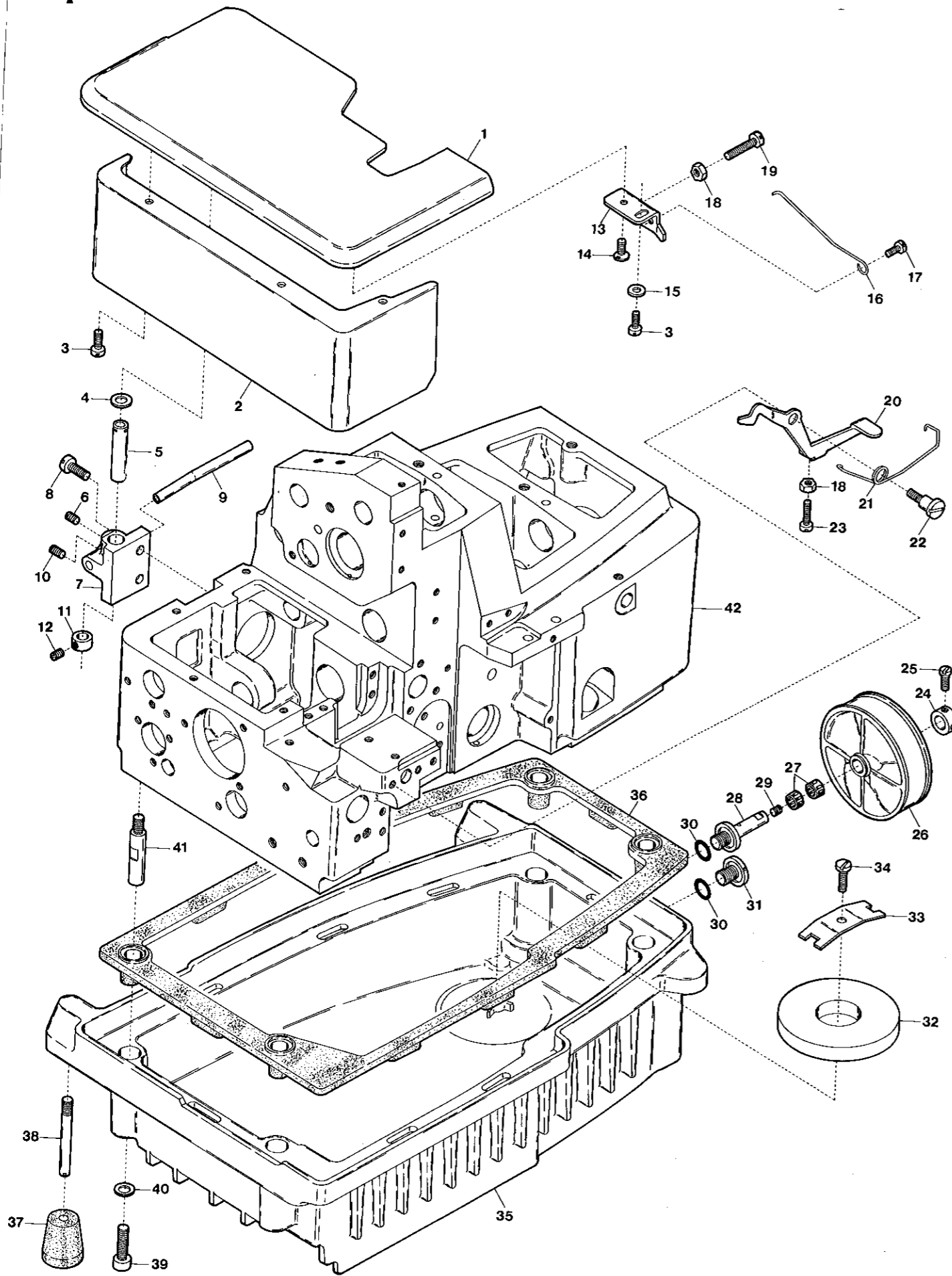

Ref. No.	Parts No.	Description	品名	Amt. Req.
1	21727	Cloth Plate	クロスプレート	1
2	20034	Cloth Plate (Lower)	クロスプレート(下)	1
3	4358	Screw for 20034, 20035	止ネジ	4
4	528	Washer for 21727	ワッシャ	1
5	34637	Cloth Plate Eccentric Bushing	クロスプレートエキセンブッシュ	1
6	7650	Screw for 34637	エキセンブッシュ止ネジ	2
7	21725	Cloth Plate Hinge	クロスプレートヒンジ	1
8	5089	Screw for 21725	クロスプレートヒンジ止ネジ	2
9	21735	Looper Thread Eyelet Pipe	糸道パイプ	1
10	3433	Screw for 21735	糸道パイプ止ネジ	1
11	34505	Cloth Plate Hinge Pin Collar	クロスプレートヒンジピンカラー	1
12	1459	Screw for 34505	止ネジ	1
13	20035	Cloth Plate Latch Bracket	クロスプレートラッチ	1
14	9143	Screw for 20035	クロスプレートラッチ止ネジ	1
15	532	Washer for 20035	ワッシャ	1
16	34510	Cloth Plate Spring	クロスプレート戻シバネ	1
17	7006	Screw for 34510	クロスプレート戻シバネ止ネジ	1
18	335	Stopper Nut for 21727, 20036	ナット	2
19	1186	Stopper Screw for 21727	クロスプレートストップバネ止ネジ	1
20	20036	Cloth Plate Latch	クロスプレートフック	1
21	20038	Cloth Plate Latch Spring	クロスプレートストップバネ	1
22	4117	Screw for 20036	クロスプレートフック止ネジ	1
23	1132	Screw for 20036	クロスプレートフック調節ネジ	1
24	30228	Oil Cooling Fan Shaft Collar	ファンシャフトカラー	1
25	9604	Screw for 30228	ファンシャフトカラー止ネジ	2
26	20054	Oil Cooling Fan	ファン	1
27	77366	Roller Bearing	ニードルベアリング	2
28	20056	Oil Cooling Fan Shaft	ファンシャフト	1
29	3646	Screw for 20056	ファンシャフト止ネジ	1
30	32421	Drain Hole Seal	Oリング	2
31	5076	Drain Hole Screw	油受け油抜キネジ	1
32	35149	Oil Reservoir Magnet	油受けマグネット	1
33	35150	Oil Reservoir Magnet Holder	油受けマグネット押工	1
34	9150	Screw for 35150	油受けマグネット押工止ネジ	1
35	20048	Oil Reservoir	油受け	1
36	20049	Oil Reservoir Gasket	油受けパッキン	1
37	20053	Oil Reservoir Rubber Cushion	防振ゴム	4
38	6816	Screw for 20053	防振ゴム止ネジ	4
39	5108	Screw for 20048	油受け止ネジ	4
40	184	Washer for 20048	ワッシャ	4
41	20050	Oil Reservoir Positioning Bar	油受け固定棒	4
42	21888	Machine Frame	フレーム	1

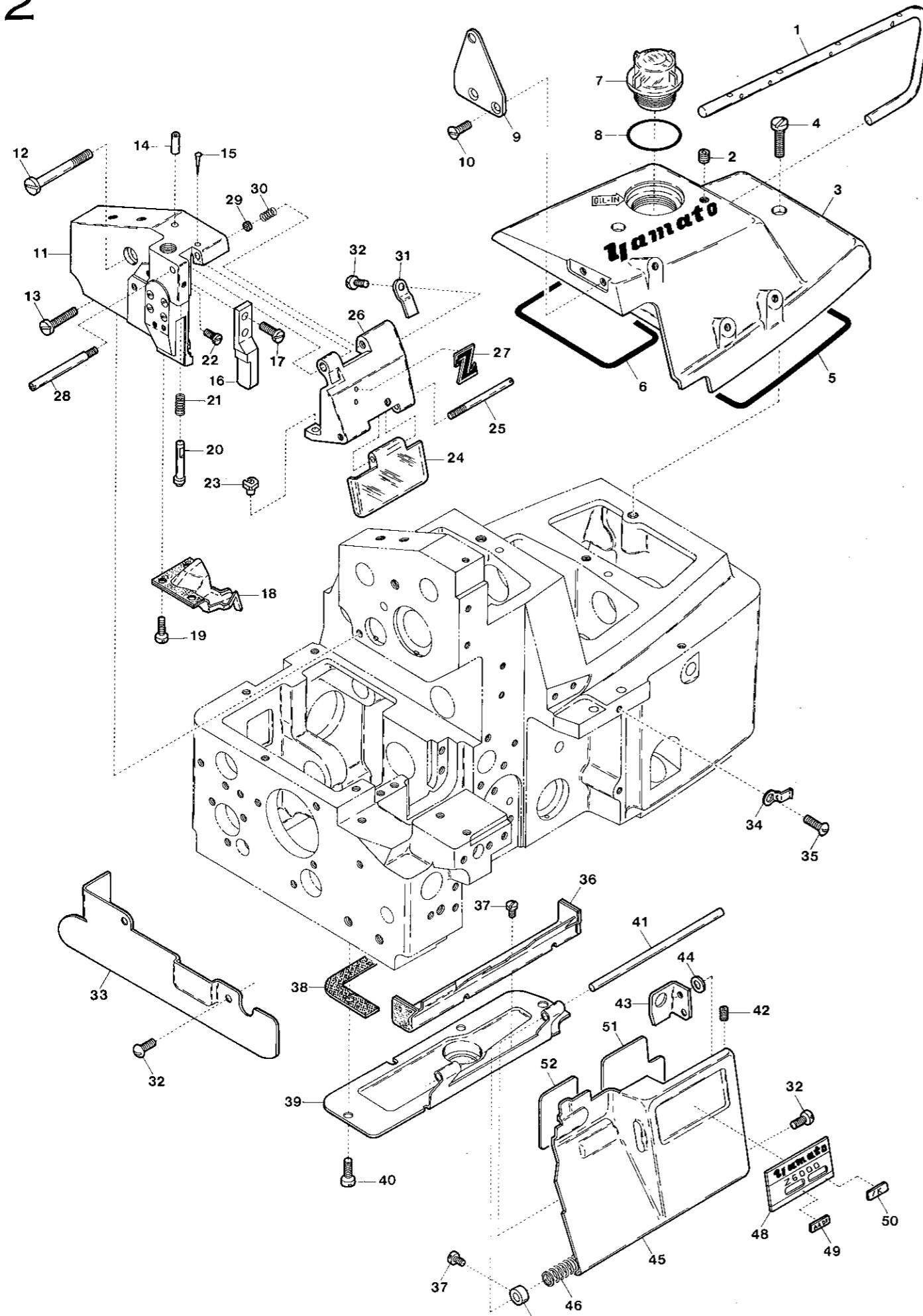

Ref. No.	Parts No.	Description	品名	Amt. Req.
1	20105	Thread Leed Bar	糸道棒	1
2	3632	Screw for 20105	糸道棒止ネジ	1
3	20001	Top Cover	上カバー	1
4	5083	Screw for 20001	上カバー止ネジ	2
5	20003	Top Cover Gasket (Right)	上カバーパッキン(右)	1
6	20002	Top Cover Gasket (Left)	上カバーパッキン(左)	1
7	20004	Oil Cap	オイルキャップ	1
8	20005	Oil Cap Seal	オイルキャップOリング	1
9	20130	Thread Leed Bar Holder	糸道棒振れ止め	1
10	5345	Screw for 20130	糸道棒振れ止めネジ	2
11	22760	Side Cover Unit	側面カバー(組)	1
12	4122	Screw for 22760	側面カバー(組)止ネジ	1
13	4441	Screw for 22760	側面カバー(組)止ネジ	1
14	22370	Needle Driving Slider Oiling Pipe	針案内棒給油パイプ	1
15	726	Rivet for 22763	止め鉄	1
16	20663	Dust Proof-off Block	防塵ブロック	1
17	4312	Screw for 20663	防塵ブロック止ネジ	2
18	22766	Oil Defender	針案内油受け	1
19	5133	Screw for 22766	針案内油受け止ネジ	3
20	22764	Needle Thread Cover Latch Pin	針糸カバーフックピン	1
21	22261	Needle Thread Cover Latch Spring	針糸カバーフックピンバネ	1
22	1230	Screw for 22764	針糸カバーフックピン止ネジ	1
23	22259	Needle Thread Cover Latch Pin Stopper	針糸カバーフックピン受け座	1
24	22765	Safety Plate	アイガード	1
25	20659	Safety Plate Hinge Pin	アイガードヒンジピン	1
26	22763	Needle Thread Cover	針糸カバー	1
27	1016	"Z" Mark	Zマーク	1
28	22260	Needle Thread Cover Pin	針糸カバーピン	1
29	396	Stop Rubber for 22371	ゴム座	1
30	22371	Needle Thread Cover Stop Spring	針糸カバー圧着バネ	1
31	20660	Safety Plate Latch Spring	アイガードヒンジバネ	1
32	1330	Screw for 20660, 21728, 22768	止ネジ	4
33	21728	Dust-proof Cover (Left)	防塵カバー(左)	1
34	20014	Front Cover Latch Spring	前カバーラッチバネ	1
35	9121	Screw for 20014	前カバーラッチバネ止ネジ	1
36	22758	Dust-proof Cover (Lower)	防塵カバー(下)	1
37	1228	Screw for 22758, 33081	止ネジ	3
38	20018	Front Cover Hinge Gasket	前カバーヒンジパッキン	1
39	20015	Front Cover Hinge	前カバーヒンジ	1
40	4440	Screw for 20015	前カバーヒンジ止ネジ	4
41	20016	Front Cover Hinge Pin	前カバーヒンジピン	1
42	3637	Screw for 20016	前カバーヒンジピン止ネジ	1
43	22768	Front Cover Hook	前カバーフック	1
44	538	Washer for 22768	ワッシャー	1
45	22746	Front Cover	前カバー	1
46	20017	Front Cover Hinge Spring	前カバーヒンジバネ	1
47	33081	Front Cover Hinge Spring Collar	前カバーヒンジバネカラー	1
48	—	Model Plate (See Page 41)	型式板(41ページ参照)	1
49	—	Gauge Indicate Plate (See Page 41)	ゲージ記号板(41ページ参照)	1
50	—	Device Indicate Plate (See Page 41)	デバイス記号板(41ページ参照)	1
51	—	Threading Chart (Right), (See Page 41)	糸通シ図(41ページ参照)	1
52	2531	Threading Chart (Left)	糸通シ図	1

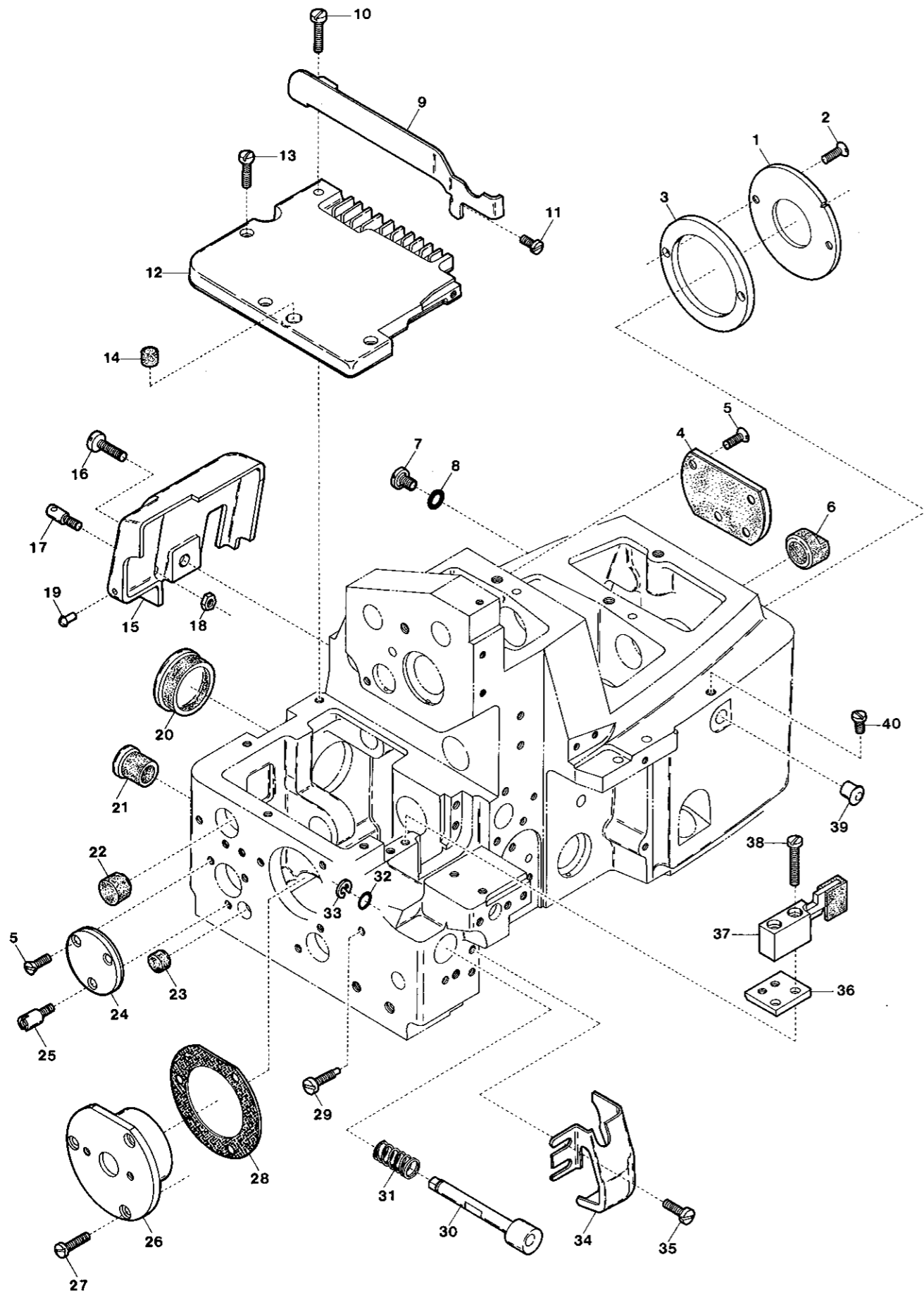

Ref. No.	Parts No.	Description	品名	Amt. Req.
1	20162	Ball Bearing Holder	ベアリング押エ	1
2	1732	Screw for 20162	ベアリング押エ止ネジ	2
3	20163	Ball Bearing Spacer	ベアリングスベサ	1
4	20060	Needle Driving Shaft End Cap	針振り軸蓋	1
5	5345	Screw for 20060, 33013	止ネジ	6
6	20061	Upper Knife Driving Shaft Oil Shield	上メス軸詰栓	1
7	5078	Screw for Machine Frame	フレームネジ蓋	1
8	20538	Seal for 5078	Oリング	1
9	20043	Fabric Guide	クロスプレート布案内	1
10	4441	Screw for 20043	クロスプレート布案内止ネジ	1
11	4314	Screw for 20043	クロスプレート布案内止ネジ	1
12	21737	Feed Mechanism Cover	送り台カバー	1
13	4437	Screw for 21737	送り台カバー止ネジ	3
14	20072	Rubber Cushion	埋メ座(中)	1
15	20040	Rear Cover	後カバー	1
16	4635	Screw for 20040	後カバー止ネジ	1
17	20135	Rear Cover Thread Eyelet	後カバー糸道	1
18	12	Nut for 20135	ナット	1
19	726	Rivet for 20040	止メ鉄	1
20	20047	Feed Adjusting Window Cap	送り調節窓蓋	1
21	20046	Double Chaining Looper Driving Shaft Oil Shield	二重環ルーバ軸詰栓	1
22	20052	Eccentric Pin Oil Shield	エキセンピン詰栓	1
23	20051	Feed Driving Connecting Rod Oil Shield	送りロッドピン詰栓	1
24	33013	Feed Driving Shaft End Cap	送り軸蓋	1
25	4145	Screw for 33013	送り軸蓋止ネジ	1
26	20160	Ball Bearing Housing	ボールベアリングハウジング	1
27	4406	Screw for 20160	ボールベアリングハウジング止ネジ	3
28	20161	Ball Bearing Housing Gasket	ハウジングパッキン	1
29	5094	Screw for 20470	プッシュボタンガイドネジ	1
30	20470	Feed Regulating Pushbutton	プッシュボタン	1
31	33131	Feed Regulating Pushbutton Spring	プッシュボタンバネ	1
32	20472	Seal for 20470	Oリング	1
33	33024	Retaining Ring for 20472	ストップリング	1
34	22835	Front Cover (Left)	前カバー(左)	1
35	9853	Screw for 22835	前カバー(左)止ネジ	2
36	20228	Stitch Plate Stay Spacer	針板支エスベサ	1
37	21731	Stitch Plate Stay	針板支エ	1
38	9931	Screw for 21731	針板支エ止ネジ	2
39	32612	Packing Piece	詰栓	1
40	4435	Screw for 32612	詰栓止ネジ	1

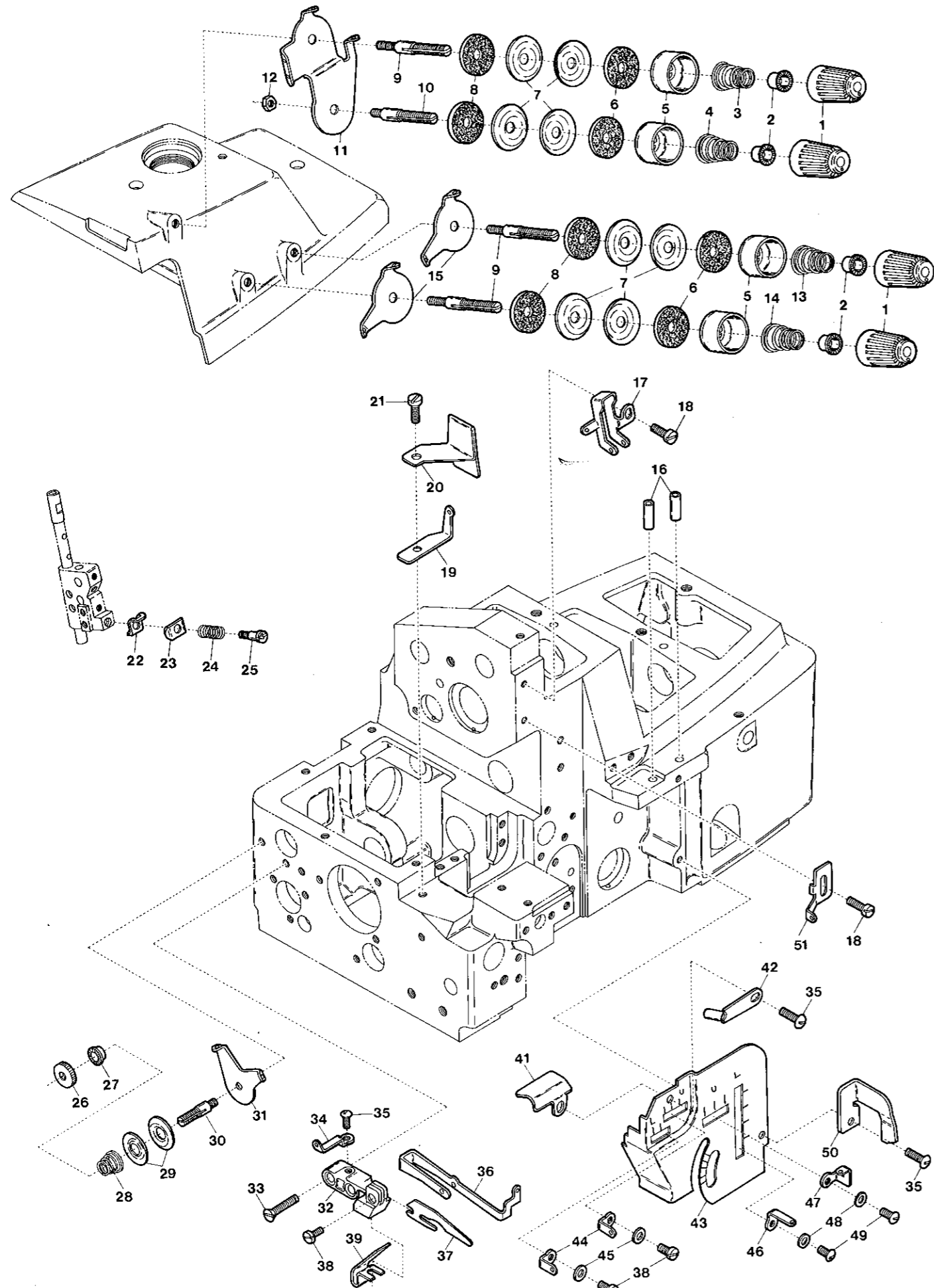

Ref. No.	Parts No.	Description	品名	Amt. Req.
1	20104	Thread Tension Spring Cap	糸調子バネキャップ	4
2	33890	Tension Spring Bushing	糸調子ナット回り止メ	4
3	20132	Tension Spring (Overlock Stitch)	糸調子バネ(オーバロック針糸)	1
4	30255	Tension Spring (Double Chain Stitch)	糸調子バネ(二重環針糸)	1
5	20118	Thread Tension Spring Retainer	糸調子バネキャップ(下)	4
6	178	Felt for 31111	フェルト	4
7	31111	Tension Disc	糸調子皿	8
8	177	Felt for 31111	フェルト	4
9	7904	Tension Post (Long)	糸調子棒(長)	3
10	4125	Tension Post (Short)	糸調子棒(短)	1
11	20100	Tension Disc Eyelet for Needle Thread	調子台糸道(大)	1
12	340	Nut for 4125	ナット	1
13	20102	Lower Loper Tension Spring	下ルーバ糸調子バネ	1
14	20103	Upper Loper Tension Spring	上ルーバ糸調子バネ	1
15	20101	Tension Disc Eyelet for Loper Thread	調子台糸道(小)	2
16	20106	Looper Thread Tube	糸道パイプ(短)	2
17	21715	Overedging Needle Thread Eyelet	針糸道	1
18	4353	Screw for 21715, 21709	止ネジ	2
19	20128	Double Chaining Loper Thread Eyelet	二重環ルーバ糸道	1
20	20667	Lower Loper Cover	下ルーバカバー	1
21	9853	Screw for 20128	二重環ルーバ糸道止ネジ	1
22	21855	Thread Retainer Bracket	小調子台	1
23	21856	Thread Retainer Plate	小調子皿	1
24	20131	Thread Retainer Spring	小調子皿バネ	1
25	4137	Screw for 20131	小調子皿バネ止ネジ	1
26	182	Adjusting Nut for 20125	調節ナット	1
27	20126	Tension Spring Bushing	二重環糸調子ナット回り止メ	1
28	20125	Double Chaining Loper Tension Spring	二重環糸調子バネ	1
29	20124	Tension Disc	二重環糸調子皿	2
30	4120	Tension Post	糸調子棒	1
31	20123	Tension Disc Eyelet for Double Chaining Loper Thread	二重環調子台糸道	1
32	20122	Thread Eyelet Bracket	二又糸道台	1
33	1733	Screw for 20122	二又糸道台止ネジ	2
34	36233	Double Chaining Loper Thread Eyelet (Left)	二重環ルーバ糸道(左)	1
35	1326	Screw for 36233, 21713	止ネジ	2
36	20120	Double Chaining Loper Thread Eyelet	二又糸道	1
37	21711	Thread Retaining Finger	糸案内	1
38	1227	Screw for 21711, 21714	止ネジ	3
39	38077	Double Chaining Loper Thread Eyelet Spring	二又糸道バネ	1
40	4358	Screw for 38077	二又糸道バネ止ネジ	1
41	21726	Upper Loper Bar Oil Defense	ルーバ棒油除ケ	1
42	21720	Upper Loper Thread Pipe	上ルーバ糸道パイプ	1
43	21713	Looper Thread Eyelet Support	ルーバ糸道取付板	1
44	21714	Looper Thread Eyelet (Left)	ルーバ糸道(左)	2
45	444	Washer for 21714	ワッシャ	2
46	20110	Lower Loper Thread Eyelet (Right)	下ルーバ糸道(右)	1
47	20108	Upper Loper Thread Eyelet (Right)	上ルーバ糸道(右)	1
48	532	Washer for 20110, 20108	ワッシャ	2
49	1330	Screw for 20110, 20108	ルーバ糸道止ネジ	2
50	22769	Front Cover Hook Guide	前カバーフックガイド	1
51	21709	Double Chaining Needle Thread Eyelet	二重環針糸道	1

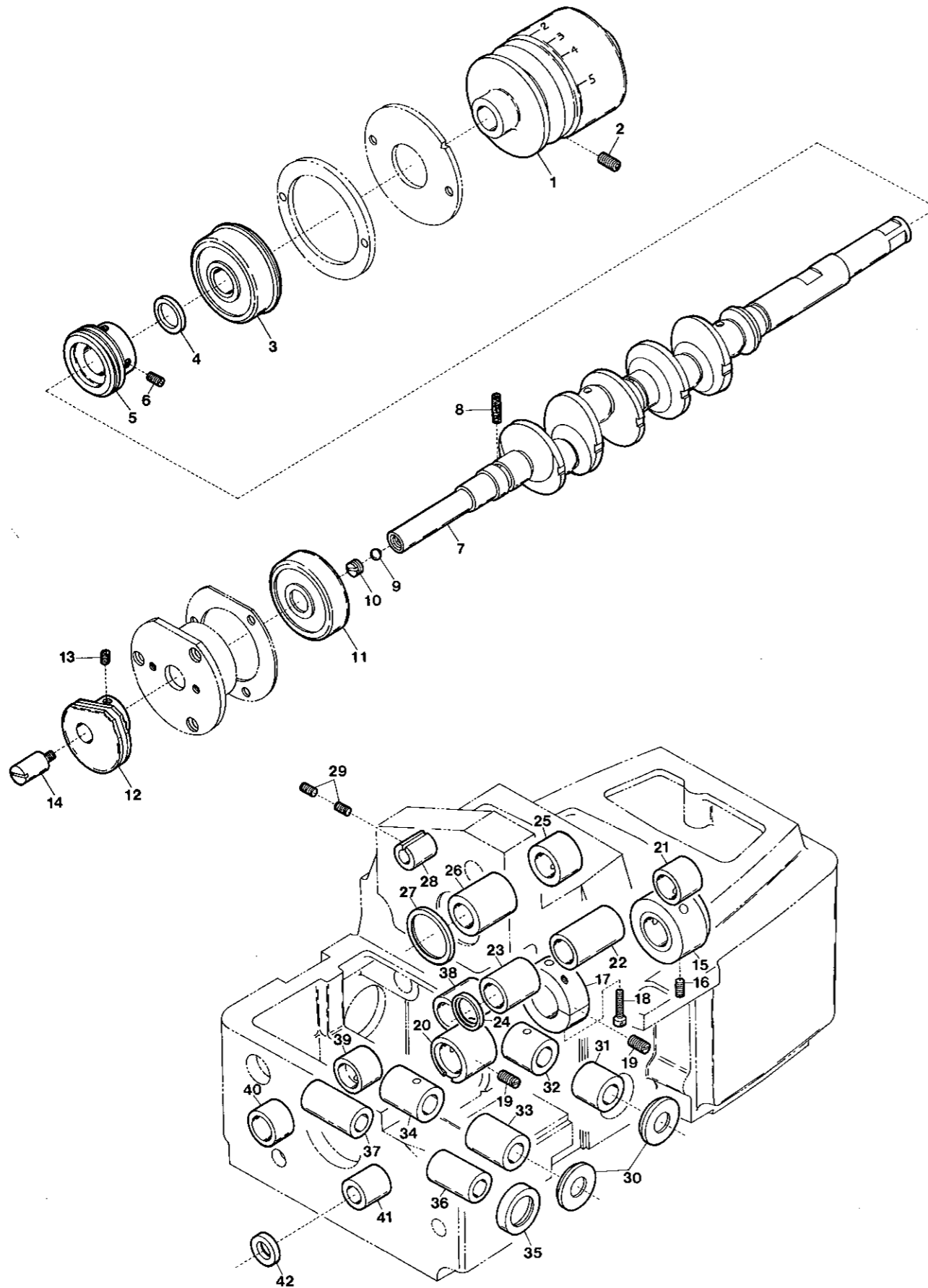

Ref. No.	Parts No.	Description	品名	Amt. Req.
1	22591	Pulley	プーリ	1
2	4123	Screw for 22591	プーリ止ネジ	2
3	20154	Crankshaft Ball Bearing (Large)	ボールベアリング(大)	1
4	32779	Crankshaft Ball Bearing Retaining Washer	ベアリング位置決めメリング	1
5	20155	Oil Pump Driving Worm	ウォーム	1
6	4108	Screw for 20155	ウォーム止ネジ	2
7	22580	Crankshaft	クランクシャフト	1
8	397	Oil Wick for 22580	油芯	1
9	638	Seal Plug for 22580	詰栓	1
10	7645	Screw for 22580	クランクシャフト詰ネジ	1
11	20159	Crankshaft Ball Bearing (Small)	ボールベアリング(小)	1
12	21710	Double Chaining Looper Thread Take-up	糸調子カム	1
13	3638	Screw for 21710	糸調子カム止ネジ	2
14	20151	Thread Take-up Pin	糸調子カムピン	1
15	20156	Crankshaft Bushing (Right)	クランクシャフトブッシュ(右)	1
16	3434	Screw for 20156	クランクシャフトブッシュ(右)止ネジ	1
17	20157	Crankshaft Bushing (Center)	クランクシャフトブッシュ(中)	1
18	1170	Screw for 20157	クランクシャフトブッシュ(中)止ネジ	2
19	3654	Screw for 20157, 20158	止ネジ	2
20	20158	Crankshaft Bushing (Left)	クランクシャフトブッシュ(左)	1
21	20485	Upper Knife Driving Shaft Bushing (Right)	上メス軸ブッシュ(右)	1
22	20484	Upper Knife Driving Shaft Bushing (Center)	上メス軸ブッシュ(中)	1
23	20483	Upper Knife Driving Shaft Bushing (Left)	上メス軸ブッシュ(左)	1
24	32684	Upper Knife Driving Shaft Oil Seal	上メス軸オイルシール	1
25	20185	Needle Driving Shaft Bushing (Right)	針振り軸ブッシュ(右)	1
26	20186	Needle Driving Shaft Bushing (Left)	針振り軸ブッシュ(左)	1
27	20187	Needle Driving Shaft Oil Seal	針振り軸油切りリング	1
28	21889	Needle Driving Lever Link Shaft Bushing	針振りリンク軸ブッシュ	1
29	3635	Screw for 21889	針振りリンク軸ブッシュ止ネジ	2
30	20334	Looper Driving Shaft Oil Seal	ルーバ軸オイルシール	2
31	21721	Upper Looper Driving Shaft Bushing (Front)	上ルーバ軸ブッシュ(前)	1
32	20316	Upper Looper Driving Shaft Bushing (Rear)	上ルーバ軸ブッシュ(後)	1
33	20344	Lower Looper Driving Shaft Bushing (Front)	下ルーバ軸ブッシュ(前)	1
34	20345	Lower Looper Driving Shaft Bushing (Rear)	下ルーバ軸ブッシュ(後)	1
35	20368	Double Chaining Looper Driving Shaft Oil Seal	二重環ルーバ軸油切りリング	1
36	20366	Double Chaining Looper Driving Shaft Bushing (Front)	二重環ルーバブッシュ(前)	1
37	20367	Double Chaining Looper Driving Shaft Bushing (Rear)	二重環ルーバ軸ブッシュ(後)	1
38	20412	Feed Bar Driving Shaft Bushing (Right)	送り軸ブッシュ(右)	1
39	20411	Feed Bar Driving Shaft Bushing (Center)	送り軸ブッシュ(中)	1
40	20410	Feed Bar Driving Shaft Bushing (Left)	送り軸ブッシュ(左)	1
41	95134	Differential Feed Control Lever Shaft Bushing	送り調節レバー軸ブッシュ	1
42	30291	Differential Feed Control Lever Shaft Oil Seal	送り調節レバー軸オイルシール	1

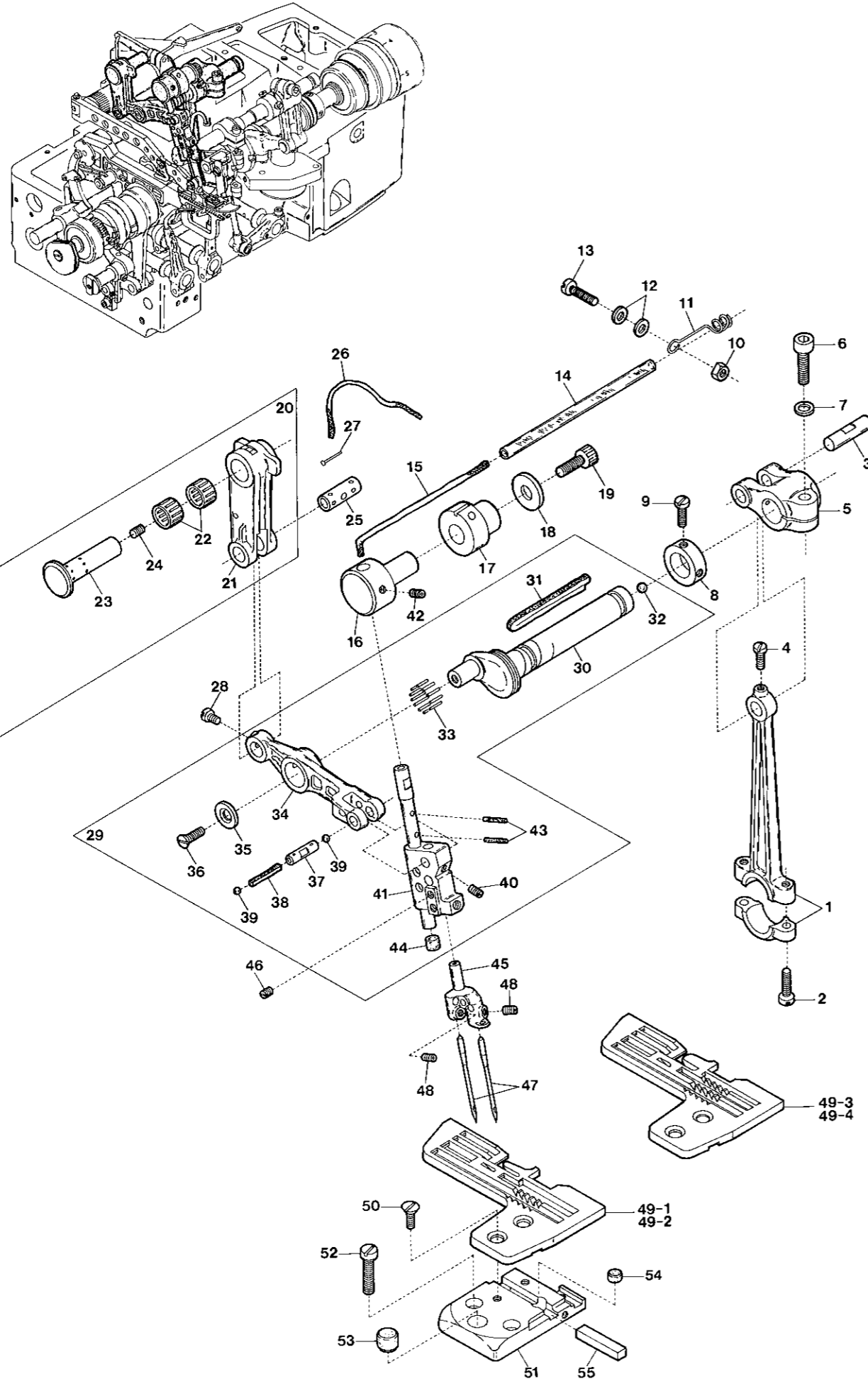

Ref. No.	Parts No.	Description	品名	Amt. Req.
1	20180	Needle Driving Connecting Rod	針ロッド	1
2	5070	Screw for 20180	針ロッド止ネジ	2
3	32921	Connecting Rod Pin	針ロッドピン	1
4	9508	Screw for 32921	針ロッドピン止ネジ	1
5	21722	Needle Driving Shaft Lever	針振り軸腕	1
6	5520	Screw for 21722	針振り軸腕止ネジ	1
7	520	Washer for 21722	ワッシャ	1
8	32646	Needle Driving Shaft Collar	針振り軸カラー	1
9	9604	Screw for 32646	針振り軸カラー止ネジ	2
10	334	Nut for 21724	ナット	1
11	21724	Needle Guide Bar Oil Wick Stay	針案内棒油芯支エ	1
12	550	Packing Ring for 21724	パッキン	2
13	4441	Screw for 21724	針案内棒油芯支エ止ネジ	1
14	20550	Oil Wick Tube	油芯保護パイプ	1
15	194	Oil Wick for 20198	油芯	1
16	20198	Needle Guide Bar Holder	針案内棒ホルダ	1
17	20199	Needle Guide Bar Holder Bushing	針案内棒ホルダブッシュ	1
18	183	Washer for 20199	ワッシャ	1
19	5108	Screw for 20199	針案内棒ホルダブッシュ止ネジ	1
20	20237	Needle Driving Lever Link, Complete Set	針振りリンク(組)	1
21	20192	Needle Driving Lever Link	針振りリンク	1
22	20189	Roller Bearing for 20193	ニードルベアリング	2
23	20193	Needle Driving Lever Link Shaft	針振りリンク軸	1
24	3434	Screw for 20193	針振りリンク軸止ネジ	1
25	20191	Needle Driving Link Pin	針振りリンクピン	1
26	195	Oil Wick for 20192	油芯	1
27	755	Pin for Oil Wick	油芯止メピン	1
28	4401	Screw for 20191	針振りリンクピン止ネジ	1
29	22864	Needle Driving Shaft, Complete Set	針振り軸(組)	1
30	22845	Needle Driving Shaft	針振り軸	1
31	174	Oil Wick for 22845	油芯	1
32	638	Seal Plug for 22845	詰栓	1
33	22616	Needle Roller	ニードルローラ	20
34	22846	Needle Driving Lever	針振りレバー	1
35	20190	Needle Driving Lever Retainer	針振りレバー押エ	1
36	7128	Screw for 20190	針振りレバー押エ止ネジ	1
37	20195	Needle Driving Lever Pin	針振りレバーピン	1
38	199	Oil Wick for 20195	油芯	1
39	636	Seal Plug for 20195	詰栓	2
40	1459	Screw for 20195	針振りレバーピン止ネジ	1
41	22584	Needle Driving Slider, Complete Set	針案内(組)	1
42	4133	Screw for 22584	針案内(組)止ネジ	1
43	171	Oil Wick for 22584	油芯	2
44	930	Rubber Seal for 22584	詰栓(ゴム)	1
45	22830	Needle Clamp	針止メ	1
46	4155	Screw for 22830	針止メ止ネジ	2
47	—	Needle (System: DC×27)	針	2
48	3637	Screw for Needle	針止ネジ	2
49-1	21800	Stitch Plate (A3)	針板(A3)	1
49-2	21801	" " (A4)	" (A4)	1
49-3	21812	" " (A5)	" (A5)	1
49-4	21813	" " (A6)	" (A6)	1
50	5345	Screw for Stitch Plate	針板止ネジ	2
51	20220	Stitch Plate Support	針板受ケ	1
52	9150	Screw for 20220	針板受ケ止ネジ	2
53	32604	Rubber Cushion (Large)	埋メ座(大)	1
54	20272	Rubber Cushion (Small)	埋メ座(小)	1
55	—	Needle	針	2

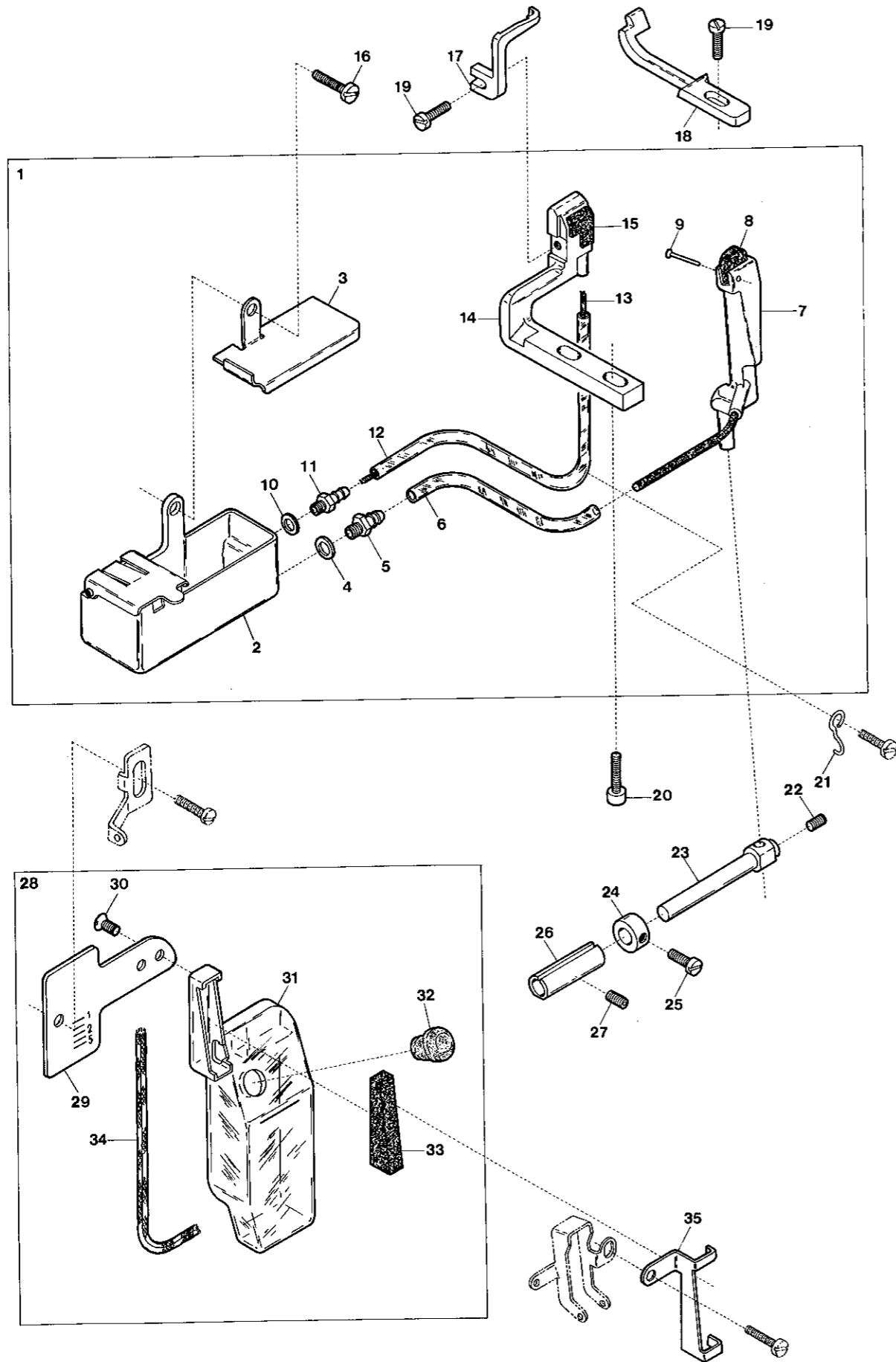

Ref. No.	Parts No.	Description	品名	Amt. Req.
1	22773	HR Unit, Complete Set	HR装置(組)	1
2	22774	HR Cup Unit	HRカップ(組)	1
3	20651	Lid (Right) for HR Cup	HRカップ蓋(右)	1
4	567	Seal for 9909	パッキン	2
5	9909	Pipe Joint	パイプ継手	2
6	22777	Oil Tube (82mm) for Overlock Stitch	給油パイプ(オーバ側)	1
7	22776	HR Felt Stay	HRフェルト支工	1
8	170	Felt for HR Unit	フェルト	1
9	755	Pin for 170	フェルト止メピン	1
10	187	Seal for 10017	パッキン	1
11	10017	Pipe Joint	パイプ継手	1
12	20653	Oil Tube (170mm) for Double Chain Stitch	給油パイプ(インタ側)	1
13	176	Oil Wick for 20653	油芯	1
14	20227	Needle Guard (Rear) (Double Chain Stitch)	インタ針受け(後)	1
15	190	Felt for HR Unit	フェルト	1
16	4440	Screw for 22774	HRカップ(組)止ネジ	1
17	20226	Needle Guard (Front) (Double Chain Stitch)	インタ針受け(前)	1
18	20223	Needle Guard (Front) (Overlock Stitch)	オーバ針受け(前)	1
19	4404	Screw for 20226, 20223	止ネジ	2
20	5098	Screw for 20227	インタ針受け(後)止ネジ	2
21	20657	Oil Tube Holder (Lower)	HRパイプ支工(下)	1
22	3638	Screw for 22776	HRフェルト支工止ネジ	1
23	20230	Felt Stay Support	フェルト支工取付台	1
24	20376	Felt Stay Support Collar	フェルト支工取付台カラー	1
25	1208	Screw for 20376	フェルト支工取付台カラー止ネジ	1
26	20225	Bushing for 22776	フェルト支工取付台ブッシュ	1
27	3632	Screw for 20225	フェルト支工取付台ブッシュ止ネジ	1
28	22194	SP Unit, Complete Set	SP装置(組)	1
29	22188	Oil Container Support	SPタンク取付板	1
30	7619	Screw for 21124	SPタンク止ネジ	2
31	21124	Oil Container	SPタンク	1
32	93864	Oil Container Plug	詰栓	1
33	198	Felt for 21124	SPフェルト	1
34	—	Oil Wick for 21124	油芯(毛糸)	1
35	21136	SP Felt Stay	SPフェルト押工	1

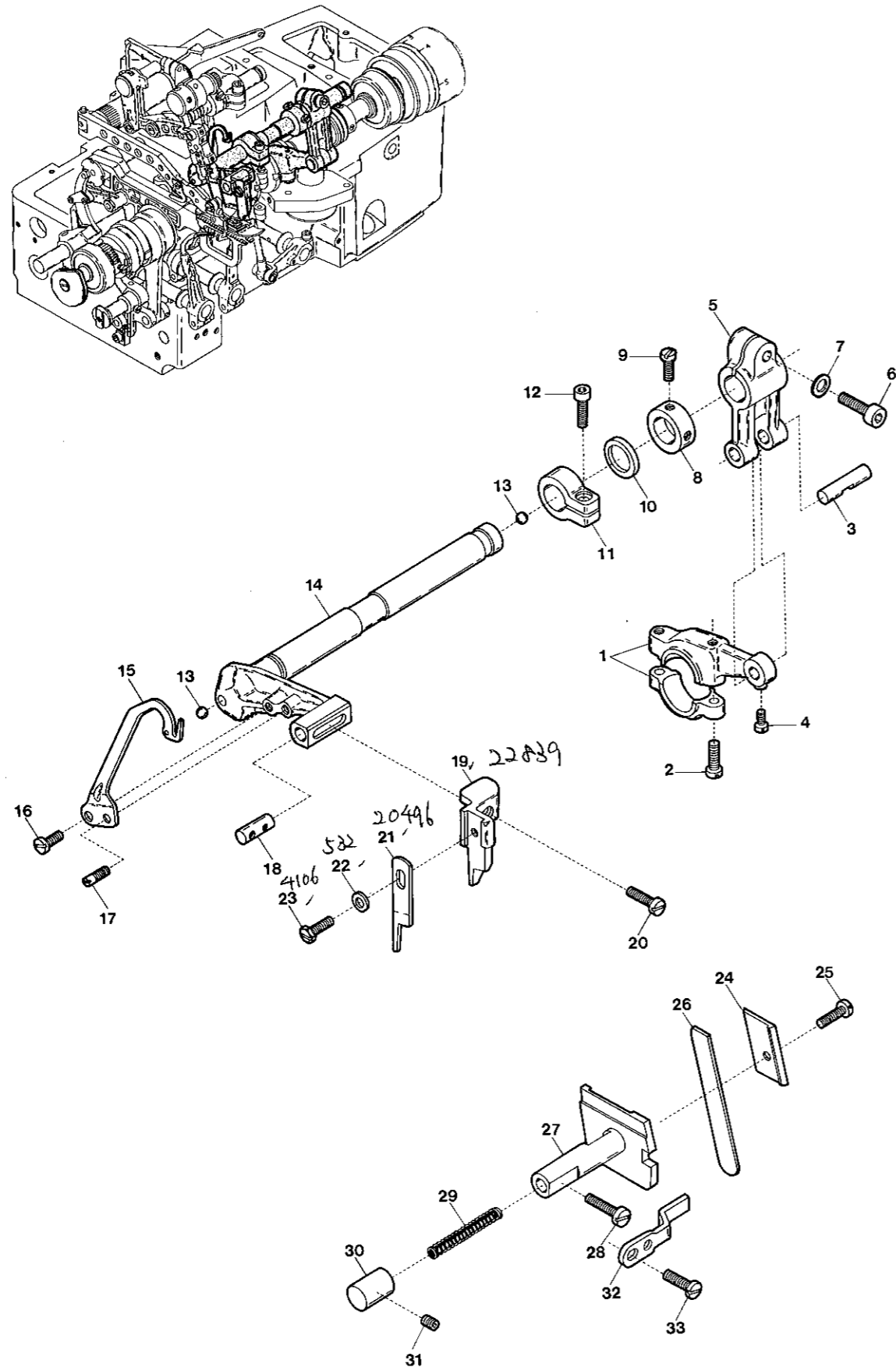

Ref. No.	Parts No.	Description	品名	Amt. Req.
1	20480	Upper Knife Driving Connecting Rod	上メスロッド	1
2	5070	Screw for 20480	上メスロッド止ネジ	2
3	32921	Connecting Rod Pin	上メスロッドピン	1
4	9508	Screw for 32921	上メスロッドピン止ネジ	1
5	21860	Upper Knife Driving Lever	上メス軸腕	1
6	5520	Screw for 21860	上メス軸腕止ネジ	1
7	520	Washer for 21860	ワッシャ	1
8	32646	Upper Knife Driving Shaft Collar (Right)	上メス軸カラー(右)	1
9	9604	Screw for 32646	上メス軸カラー(右)止ネジ	2
10	20487	Thrust Washer	上メス軸スラストリング	1
11	32920	Upper Knife Driving Shaft Collar (Left)	上メス軸カラー(左)	1
12	5550	Screw for 32920	上メス軸カラー(左)止ネジ	1
13	639	Seal Plug for 20486	詰栓	2
14	20486	Upper Knife Driving Shaft	上メス軸	1
15	22556	Needle Thread Pull-off	針糸繰り	1
16	4153	Screw for 21716	針糸繰り止ネジ	1
17	4130	Screw for 21716	針糸繰り止ネジ	1
18	20490	Upper Knife Holder Positioner	上メスホルダ止メ	1
19	22839	Upper Knife Holder (Flat Type)	上メスホルダ(平)	1
20	7405	Screw for 22839	上メスホルダ止ネジ	1
21	20496	Upper Knife (Flat Type)	上メス(平)	1
22	532	Washer for 20496	ワッシャ	1
23	4106	Screw for 20496	上メス止ネジ	1
24	22196	Lower Knife Clamp	下メス押工	1
25	4353	Screw for 22196	下メス押工止ネジ	1
26	22195	Lower Knife	下メス	1
27	20497	Lower Knife Holder	下メス台	1
28	4591	Screw for 20497	下メス台止ネジ	1
29	32919	Lower Knife Holder Spring	下メスバネ	1
30	20500	Lower Knife Holder Spring Stopper	下メスバネ受ケ	1
31	3638	Screw for 20500	下メスバネ受ケ止ネジ	1
32	21117	Lower Knife Holder Locking Plate	下メス台回り止メ	1
33	4440	Screw for 21117	下メス台回り止メ止ネジ	2

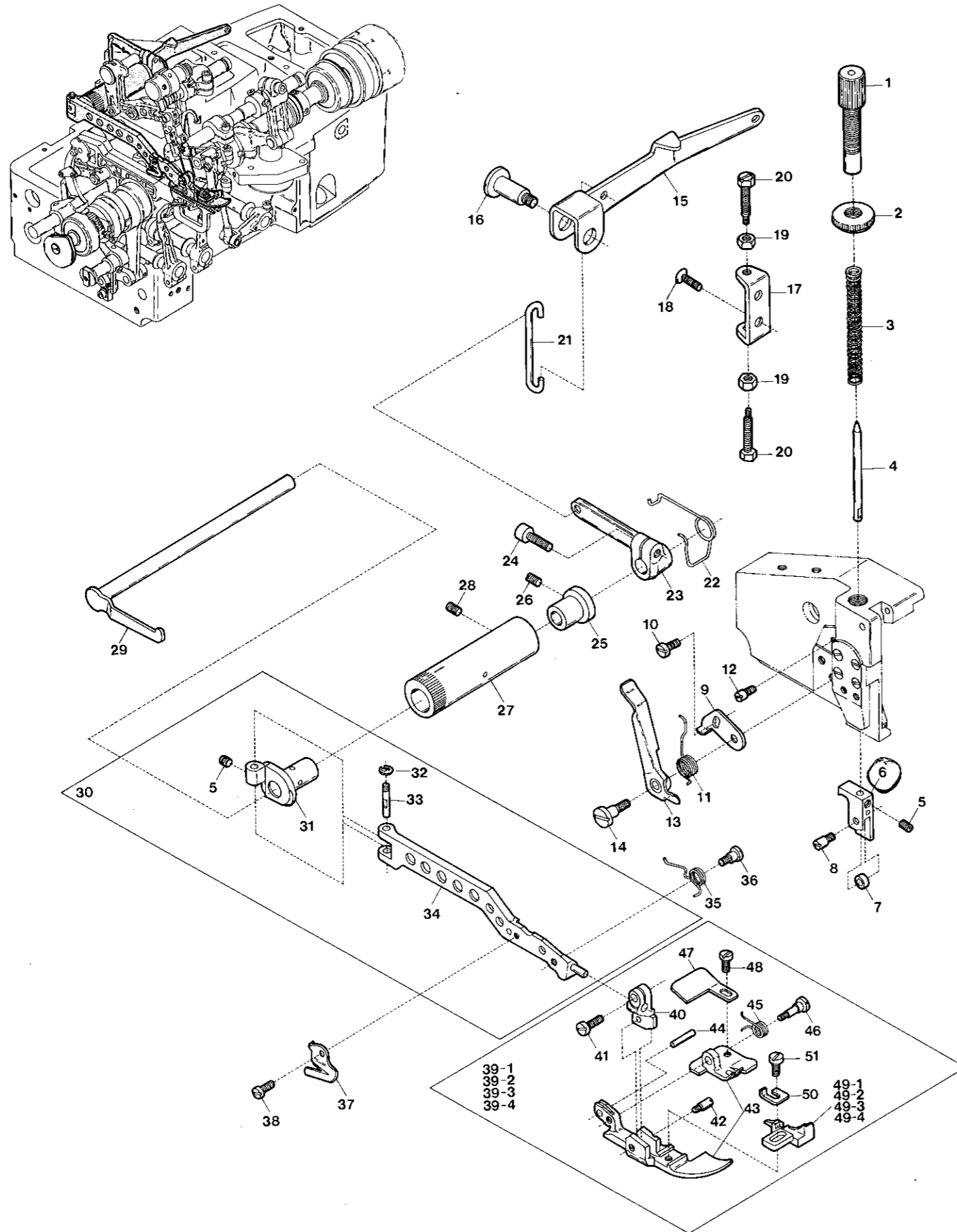

Ref. No.	Parts No.	Description	品名	Amt. Req.
1	4119	Adjusting Screw for 22181	押工バネ調節ネジ	1
2	461	Lock Nut for 4119	ロックナット	1
3	22181	Presser Spring	押工バネ	1
4	22197	Presser Spring Guide Pin	押工バネ案内ピン	1
5	3637	Screw for 22197, 21018	止ネジ	2
6	22256	Presser Foot Positioning Guide	押工腕案内	1
7	34294	Presser Foot Roller	押工ローラ	1
8	6405	Screw for 34294	押工ローラ止ネジ	1
9	22257	Presser Arm Stopper	押工腕ストッパ	1
10	1202	Screw for 22257	押工腕ストッパ止ネジ	1
11	20293	Presser Foot Release Lever Spring	手揚げバネ	1
12	6094	Screw for 20293	手揚げバネ掛ネジ	1
13	20289	Presser Foot Release Lever	手揚げ	1
14	4107	Screw for 20289	手揚げ止ネジ	1
15	20282	Presser Foot lifter Lever	押工揚げレバー	1
16	4103	Screw for 20282	押工揚げレバー止ネジ	1
17	20283	Presser Foot Lifter Lever Stopper	押工揚げストッパ	1
18	9127	Screw for 20283	押工揚げストッパ止ネジ	2
19	334	Lock Nut for 5505	ロックナット	2
20	5505	Adjusting Screw for 20282	押工揚げレバー調節ネジ	2
21	20281	Presser Foot Lifter Lever Connecting Link	押工揚げレバーリンク	1
22	20280	Intermediate Lever Spring	押工揚げ軸バネ	1
23	20279	Intermediate Lever	押工揚げ軸レバー	1
24	5550	Screw for 20279	押工揚げ軸レバー止ネジ	1
25	20300	Presser Foot Lifter Lever Shaft Sleeve	押工揚げ軸スリーブ	1
26	7650	Screw for 20300	押工揚げ軸スリーブ止ネジ	1
27	20299	Presser Foot Lifter Lever Shaft Bushing	押工揚げ軸ブッシュ	1
28	3632	Screw for 20299	押工揚げ軸ブッシュ止ネジ	1
29	20276	Presser Foot Lifter Lever Shaft	押工揚げ軸	1
30	22267	Presser Arm, Complete Set	押工腕(組)	1
31	22255	Presser Arm Hinge	押工腕ヒンジ	1
32	34293	Retaining Ring	ストップリング	1
33	21018	Presser Arm Hinge Pin	押工腕ヒンジピン	1
34	22252	Presser Arm	押工腕	1
35	20503	Presser Foot Spring (Large)	押工バネ(大)	1
36	6092	Screw for 20503	押工バネ(大)止ネジ	1
37	20271	Thread Chain Cutting Knife	チェーンカッタ	1
38	4236	Screw for 20271	チェーンカッタ止ネジ	1
39-1	22085	Presser Foot, Complete Set (A3)	押工(組)(A3)	1
39-2	22087	" " " " (A4)	" (A4)	1
39-3	22089	" " " " (A5)	" (A5)	1
39-4	22091	" " " " (A6)	" (A6)	1
40	20561	Presser Foot (Upper)	押工(上)	1
41	4351	Screw for 20561	押工(上)止ネジ	1
42	4136	Screw for 20561	押工(上)止ネジ	1
43	22084	Presser Foot (Front/Rear) Unit	押工(前・後)(組)	1
44	747	Pin for 20516	押工バネ(小)止メピン	1
45	20516	Presser Foot Spring (Small)	押工バネ(小)	1
46	4140	Screw for 20516	押工バネ(小)止ネジ	1
47	22156	Presser Foot Chain Shield	空糸押工	1
48	4141	Screw for 22156	空糸押工止ネジ	1
49-1	21871	Presser Foot Stitch Tongue (3)	爪(3)	1
49-2	21872	" " " " (4)	" (4)	1
49-3	21873	" " " " (5)	" (5)	1
49-4	21874	" " " " (6)	" (6)	1
50	20502	Presser Foot Adjusting Plate	押工調節板	1
51	4131	Screw for 20502	押工調節板止ネジ	1

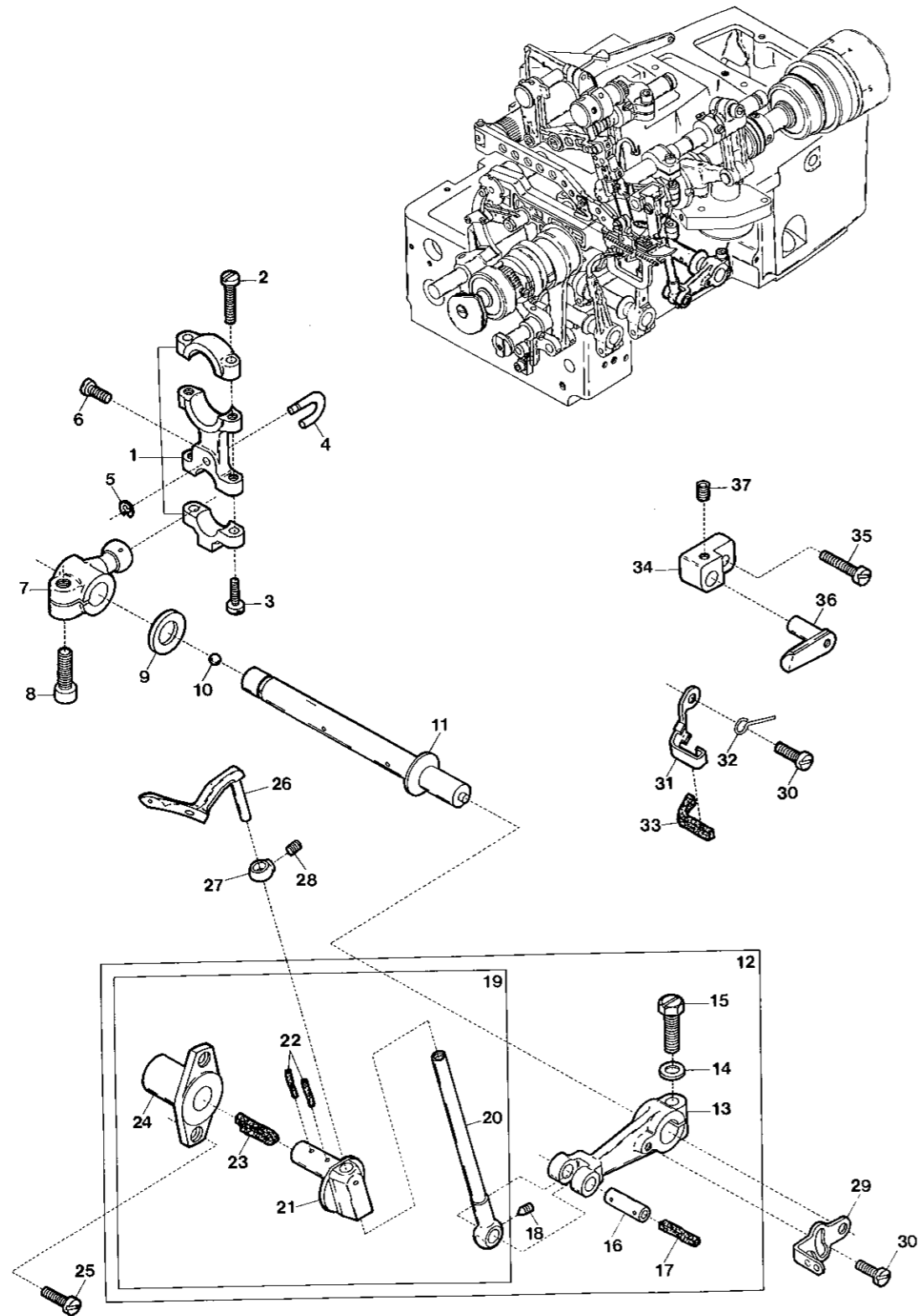

Ref. No.	Parts No.	Description	品名	Req. Amt.
1	22189	Upper Looper Driving Lever Connecting Rod	上ルーパロッド	1
2	5070	Screw for 22189	上ルーパロッド止ネジ	2
3	4121	Screw for 22189	上ルーパロッド止ネジ	2
4	22851	Ball Joint Guide Fork	振れ止メ	1
5	34293	Retaining Ring for 22851	ストップリング	1
6	9508	Screw for 22851	振れ止メ止ネジ	1
7	22184	Upper Looper Driving Lever	上ルーパ軸腕	1
8	5108	Screw for 22184	上ルーパ軸腕止ネジ	1
9	21734	Thrust Washer	スラストリング	1
10	638	Seal Plug for 21857	詰栓	1
11	21857	Upper Looper Driving Shaft	上ルーパ軸	1
12	21863	Upper Looper Bar Driving Arm, Complete Set	上ルーパ腕(組)	1
13	20318	Upper Looper Bar Driving Arm	上ルーパ腕	1
14	520	Washer for 20318	ワッシャ	1
15	5522	Screw for 20318	上ルーパ腕止ネジ	1
16	20331	Upper Looper Bar Driving Arm Pin	上ルーパ腕ピン	1
17	278	Oil Wick for 20331	油芯	1
18	3313	Screw for 20331	上ルーパ腕ピン止ネジ	1
19	21862	Upper Looper Bar, Complete Set	上ルーパ棒(組)	1
20	21704	Upper Looper Bar	上ルーパ棒	1
21	20320	Upper Looper Bar Guide	上ルーパ案内	1
22	171	Oil Wick for 20320	油芯	2
23	203	Oil Wick for 20320	油芯	1
24	20321	Upper Looper Bar Guide Bushing	上ルーパ案内ブッシュ	1
25	9508	Screw for 20321	上ルーパ案内ブッシュ止ネジ	2
26	21700	Upper Looper	上ルーパ	1
27	21705	Upper Looper Holder Collar	上ルーパ止メカラー	1
28	4144	Screw for 21705	上ルーパ止メカラー止ネジ	1
29	20112	Looper Thread Pull-off	上ルーパ糸繰り	1
30	4358	Screw for 20112, 20330	止ネジ	2
31	20330	Looper Bar Oil Wick Holder Plate	上ルーパ棒油芯止メ板	1
32	32812	Oiling Felt Retainer	フェルト押工	1
33	447	Oil Wick for 21704	油芯	1
34	20322	Looper Bar Guide Holder Bracket	上ルーパ案内押工台	1
35	7731	Screw for 20322	上ルーパ案内押工台止ネジ	1
36	20323	Looper Bar Guide Holder	上ルーパ案内押工	1
37	3638	Screw for 20323	上ルーパ案内押工止ネジ	1

二重環ルーパ機構

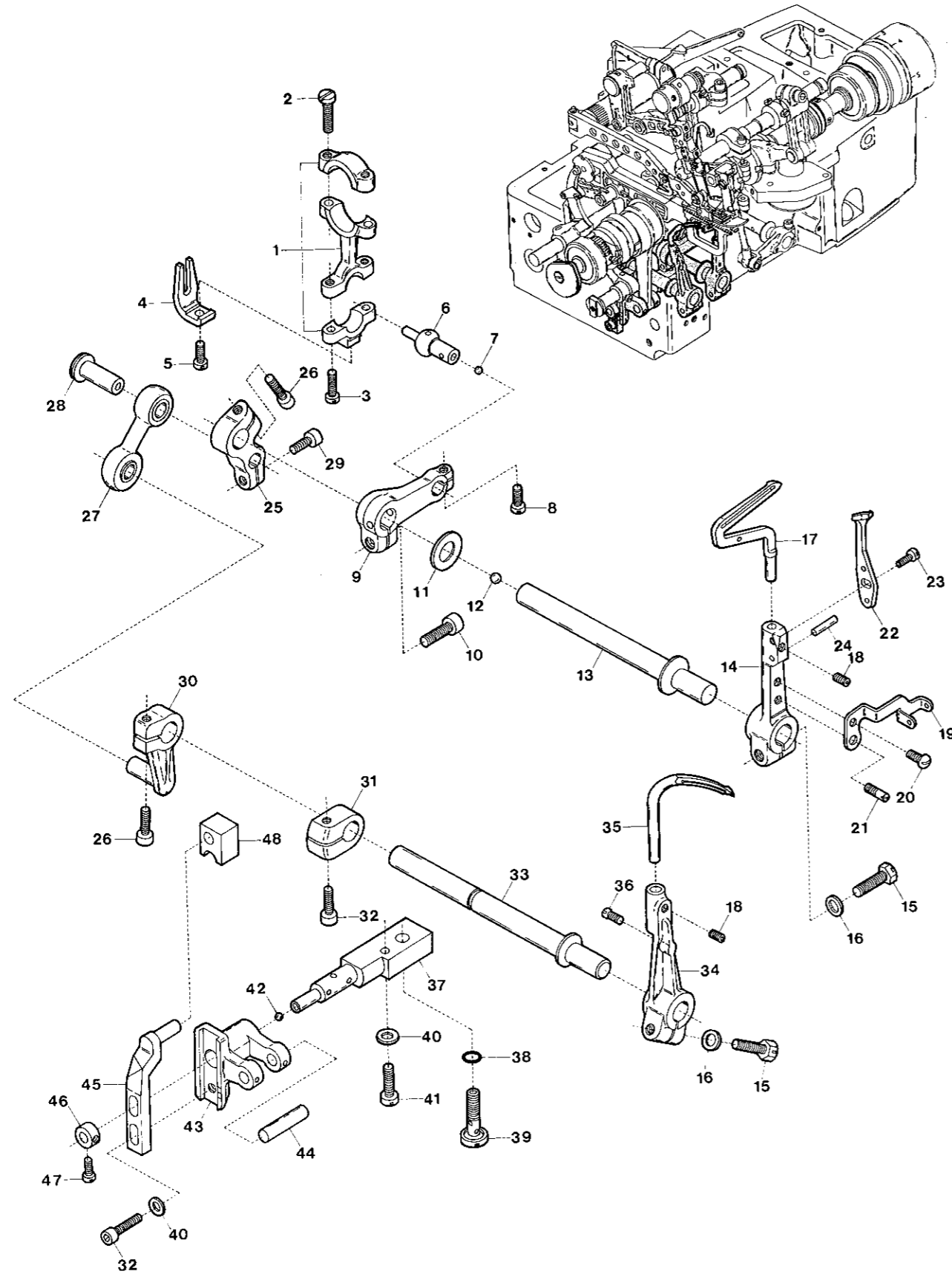

Ref. No.	Parts No.	Description	品名	Amt. Req.
1	20340	Lower Looper Driving Lever Connecting Rod	下ルーパロッド	1
2	5070	Screw for 20340	下ルーパロッド止ネジ	2
3	4121	Screw for 20340	下ルーパロッド止ネジ	2
4	20311	Ball Joint Guide Fork	振止メ	1
5	4353	Screw for 20311	振止メ止ネジ	1
6	20341	Ball Stud	下ルーパロッド球	1
7	636	Seal Plug for 20341	詰栓	1
8	4437	Screw for 20341	下ルーパロッド球止ネジ	1
9	20342	Lower Looper Driving Lever	下ルーパ軸腕	1
10	5108	Screw for 20342	下ルーパ軸腕止ネジ	1
11	34118	Thrust Washer	スラストプレート	1
12	638	Seal Plug for 20343	詰栓	1
13	20343	Lower Looper Driving Shaft	下ルーパ軸	1
14	21703	Lower Looper Holder Arm	下ルーパ台	1
15	5500	Screw for 21703, 21708	止ネジ	2
16	520	Washer for 21703, 21708	ワッシャ	2
17	21701	Lower Looper	下ルーパ	1
18	3638	Screw for 21701, 20378	止ネジ	2
19	21717	Looper Thread Pull-off	下ルーパ糸繰り	1
20	9121	Screw for 21717	下ルーパ糸繰り止ネジ	1
21	4130	Screw for 21717	下ルーパ糸繰り止ネジ	1
22	21732	Needle Guard (Rear)	針受ケ(後)	1
23	5036	Screw for 21732	針受ケ(後)止ネジ	1
24	687	Positioning Pin for 21732	位置決メピン	1
25	20360	Looper Driving Shaft Lever	ルーパ振り腕	1
26	5650	Screw for 20360, 20364	止ネジ	2
27	33606	Double Chaining Looper Driving Connection	二重環ルーパリンク	1
28	20361	Looper Driving Connection Guide Pin	ルーパリンクピン	1
29	5040	Screw for 20361	二重環ルーパリンクピン止ネジ	1
30	20364	Double Chaining Looper Driving Lever	二重環ルーパ軸腕	1
31	33071	Double Chaining Looper Driving Shaft Collar	二重環ルーパ軸カラー	1
32	5550	Screw for 33071, 20374	止ネジ	2
33	20365	Double Chaining Looper Driving Shaft	二重環ルーパ軸	1
34	21708	Double Chaining Looper Holder Arm	二重環ルーパ台	1
35	20378	Double Chaining Looper	二重環ルーパ	1
36	4152	Stopper Screw for 20378	二重環ルーパストップネジ	1
37	20373	Looper Rocker Shaft	ルーパ前後軸	1
38	20538	Oil Seal for 20373	リング	1
39	4113	Oil Tube Fitting Stud	管継手ボルト	1
40	542	Washer for 20373, 20374	ワッシャ	2
41	9106	Screw for 20373	ルーパ前後軸止ネジ	1
42	637	Oil Seal for 20373	詰栓	1
43	20372	Looper Rocker Shaft Arm	ルーパ前後軸腕	1
44	20371	Looper Connecting Rod Pin	ルーパ前後ロッドピン	1
45	20374	Looper Avoiding Adjusting Lever	二重環前後量調節レバー	1
46	20376	Looper Rocker Shaft Lever Collar	ルーパ前後軸腕カラー	1
47	1208	Screw for 20376	ルーパ前後軸腕カラー止ネジ	2
48	20375	Looper Slide Block	ルーパ前後駒	1

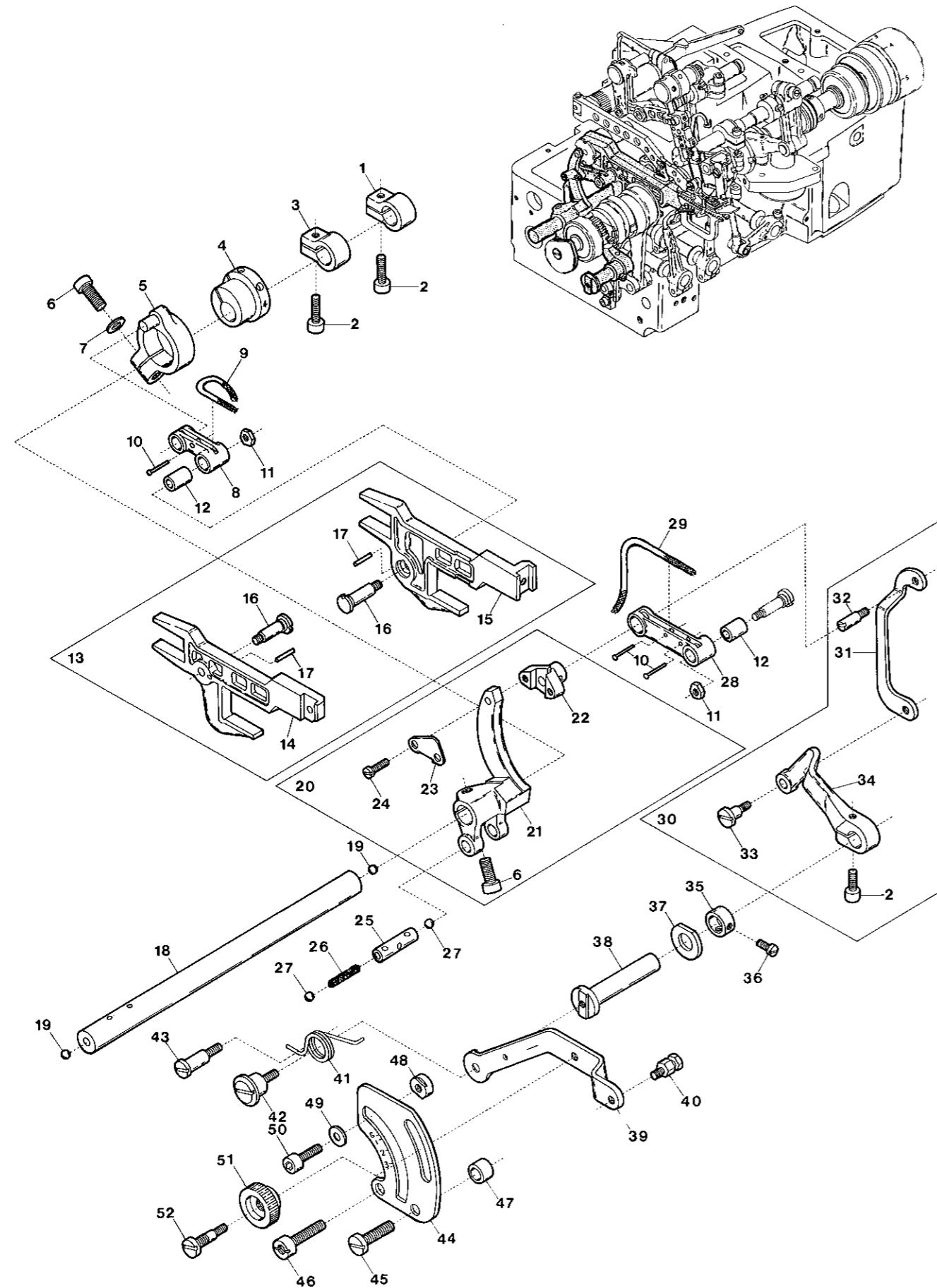

Ref. No.	Parts No.	Description	品名	Amt. Req.
1	20445	Feed Bar Driving Shaft Collar (Right)	送り軸カラー(右)	1
2	5550	Screw for 20445, 32920	止ネジ	3
3	32920	Feed Bar Driving Shaft Collar (Left)	送り軸カラー(左)	1
4	22588	Main Feed Bar Driving Lever Eccentric	後送り腕エキセン	1
5	22587	Main Feed Bar Driving Lever	後送り腕	1
6	5520	Screw for 22587, 20408	止ネジ	2
7	520	Washer for 22587	ワッシャ	1
8	20425	Main Feed Bar Driving Connection	後送りリンク	1
9	193	Oil Wick for 20425	油芯	1
10	755	Pin for 193, 192	油芯止ピン	3
11	451	Nut for 33098	ナット	2
12	33098	Feed Bar Driving Connection Bushing	送りリンクブッシュ	2
13	20442	Feed Bar, Complete Set	送り台(組)	1
14	20426	Differential Feed Bar	前送り台	1
15	20427	Main Feed Bar	後送り台	1
16	33099	Feed Bar Driving Stud	送りリンクピン	2
17	687	Pin for 33099	ピン	2
18	22581	Feed Bar Driving Shaft	送り軸	1
19	639	Seal Plug for 22581	詰栓	2
20	20447	Differential Feed Rocker, Complete Set	前送り腕(組)	1
21	20408	Differential Feed Rocker	前送り腕	1
22	20413	Differential Feed Regulating Slide Pin	スライダ	1
23	20414	Differential Feed Regulating Slide Pin Cap	スライダキャップ	1
24	9624	Screw for 20414	スライダキャップ止ネジ	2
25	22852	Feed Bar Driving Rod Pin	送りロッドピン	1
26	398	Oil Wick for 22852	油芯	1
27	637	Seal Plug for 22852	詰栓	2
28	33094	Differential Feed Bar Driving Connection	前送りリンク	1
29	192	Oil Wick for 33094	油芯	1
30	22842	Differential Feed Control Inner Lever, Complete Set	前送り調節リンク(組)	1
31	22840	Differential Feed Control Link	前送り調節リンク	1
32	5512	Screw for 22840	前送り調節リンク止ネジ	1
33	4100	Screw for 22841	前送り調節中レバー止ネジ	1
34	22841	Differential Feed Control Lever (Inner)	前送り調節中レバー	1
35	30228	Differential Feed Control Lever Shaft Collar	前送り調節レバー軸カラー	1
36	9604	Screw for 30228	前送り調節レバー軸カラー止ネジ	2
37	20436	Thrust Washer	スラストワッシャ	1
38	33118	Differential Feed Control Lever Shaft	前送り調節レバー軸	1
39	20418	Differential Feed Control Lever (Outer)	前送り調節外レバー	1
40	4143	Screw for Hanging Chain	鎖掛ケネジ	1
41	20421	Differential Feed Control Lever Spring	調節外レバーバネ	1
42	4118	Screw for 20421	調節外レバーバネ止ネジ	1
43	4110	Screw for 20421	調節外レバーバネ掛ケネジ	1
44	20419	Differential Feed Graduations	送り目盛板	1
45	9930	Screw for 20419	送り目盛板止ネジ	1
46	4146	Screw for 20419	送り目盛板止ネジ	1
47	185	Washer for 20419	ワッシャ	2
48	20420	Differential Feed Control Lever Stopper	調節外レバーストッパ	2
49	186	Washer for 20420	ワッシャ	2
50	5038	Screw for 20420	調節外レバーストッパ止ネジ	2
51	181	Adjusting Nut for 20418	調節ナット	1
52	4111	Adjusting Screw for 20418	調節ネジ	1

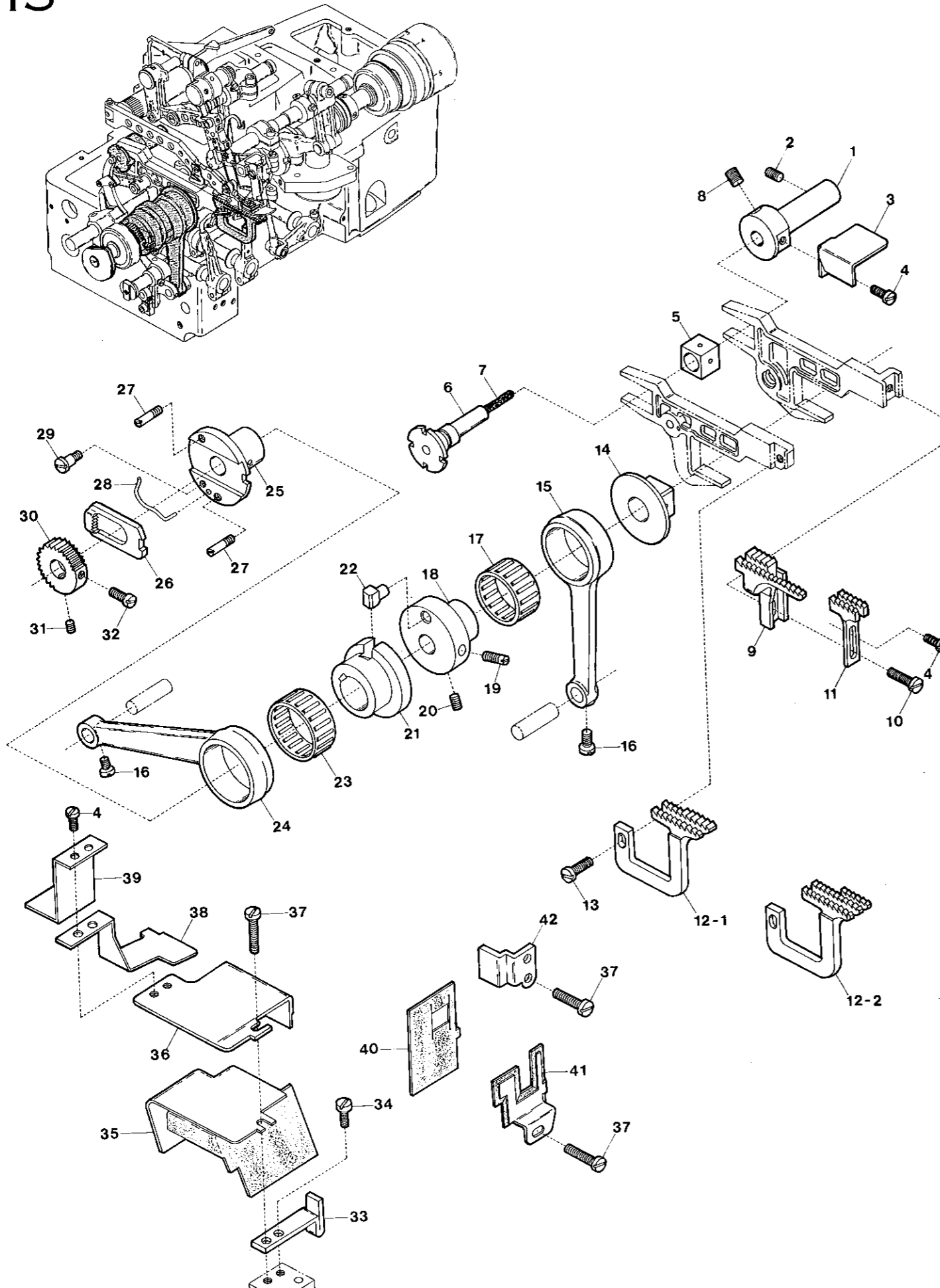

FEED DRIVING MECHANISM

Ref. No.	Parts No.	Description	品名	Amt. Req.
1	33251	Feed Bar Guide (Rear)	送り台ガイド(後)	1
2	3632	Screw for 33251	送り台ガイド(後)止ネジ	1
3	33252	Feed Mechanism Rear Shield	送り台油除ケ	1
4	9730	Screw for 33252, 20441, 21552	止ネジ	4
5	32867	Feed Bar Guide Block	角駒(小)	1
6	33141	Feed Adjusting Eccentric Pin	エキセンピン	1
7		Oil Wick for 33141	油芯	1
8	3635	Screw for 33141	エキセンピン止ネジ	1
9	21848	Main Feed Dog	後送り	1
10	7609	Screw for 21848	後送り止ネジ	1
11	20441	Auxiliary Feed Dog	小送り	1
12	21846	Differential Feed Dog (A3), (A4)	前送り(A3, A4)	1
12	21847	" " " (A5), (A6)	" (A5, A6)	1
13	4353	Screw for Differential Feed Dog	前送り止ネジ	1
14	20432	Feed Lift Block	角駒(大)	1
15	20370	Looper Rocker Connecting Rod	ルーバ前後ロッド	1
16	4410	Screw for Connecting Rod Pin	止ネジ	2
17	33115	Roller Bearing for 20370	ニードルベアリング	1
18	22563	Looper Rocker Eccentric	ルーバ前後エキセン	1
19	3405	Screw for 22563	ルーバ前後エキセン止ネジ	1
20	3436	Screw for 22563	ルーバ前後エキセン止ネジ	1
21	20400	Feed Dog Regulating Eccentric	送りエキセン	1
22	20401	Feed Dog Regulating Eccentric Pin	送りエキセンピン	1
23	77322	Roller Bearing for 20400	ニードルベアリング	1
24	20406	Feed Dog Driving Connecting Rod	送りロッド	1
25	20452	Feed Dog Regulating Control Eccentric	送り調節エキセン	1
26	20453	Feed Dog Regulating Plate	送り調節プレート	1
27	4109	Stopper Screw for 20452	送り調節エキセンストップネジ	2
28	20454	Feed Dog Regulating Plate Spring	送り調節プレートバネ	1
29	4099	Main Screw for 20452	送り調節プレートバネ決メネジ	1
30	20455	Feed Dog Regulating Gear	送り調節ギア	1
31	3638	Screw for 20455	送り調節ギア止ネジ	1
32	9508	Screw for 20455	送り調節ギア止ネジ	1
33	20428	Feed Bar Guide (Left)	送り台ガイド(左)	1
34	9853	Screw for 20428	送り台ガイド(左)止ネジ	1
35	20450	Feed Dog Driving Connecting Rod Cover	送りロッドカバー	1
36	21553	Feed Lift Block Guide	角駒ガイド	1
37	4440	Screw for 21553, 20433, 20429	止ネジ	4
38	21551	Looper Driving Connecting Oil Defender	二重環ルーバリンク油除ケ	1
39	21552	Feed Dog Driving Connecting Rod Cover (Small)	送りロッドカバー(小)	1
40	20430	Feed Bar Shield	送り台シール	1
41	20433	Feed Mechanism Front Shield	送り前カバー	1
42	20429	Feed Bar Guide (Right)	送り台ガイド(右)	1

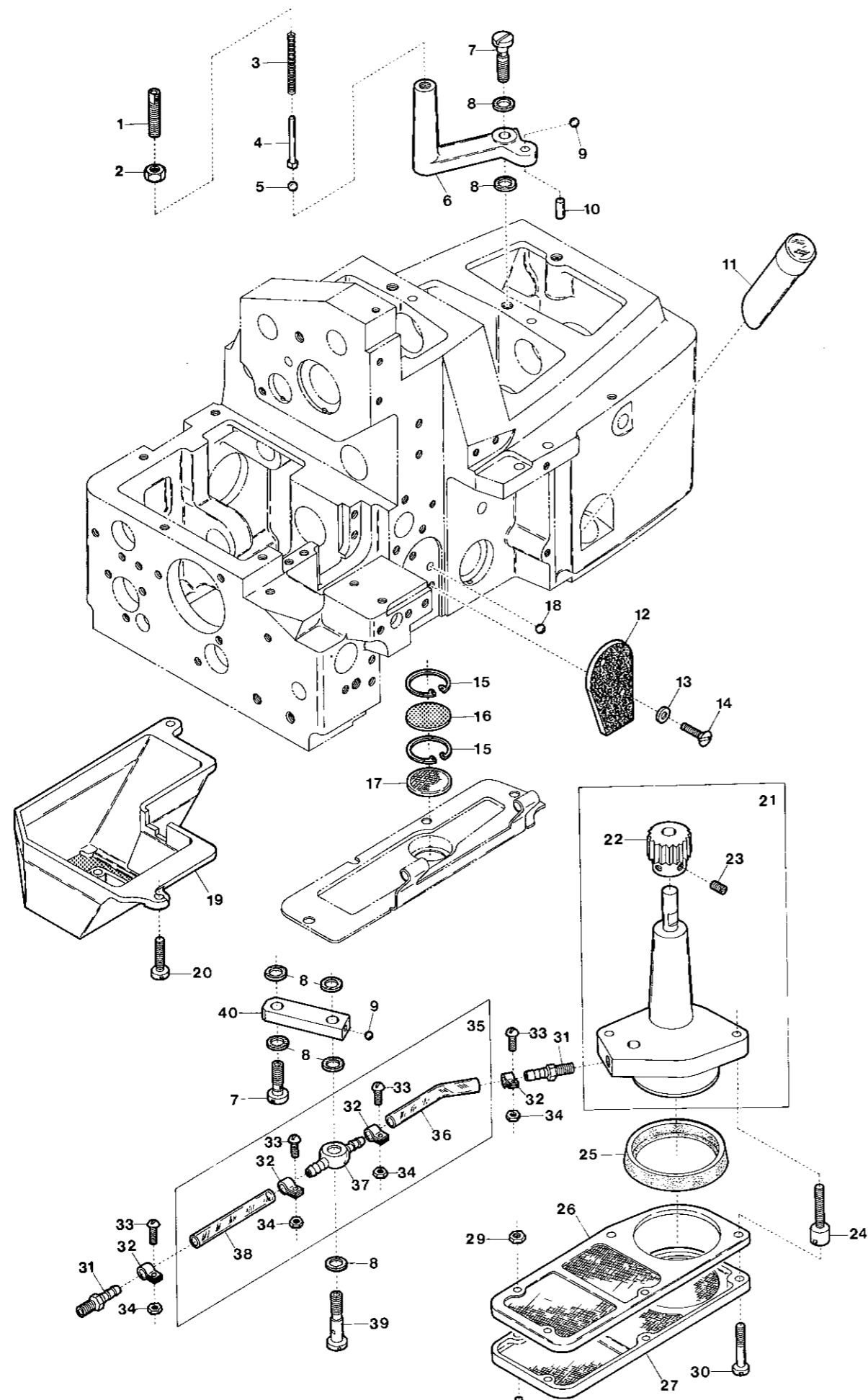

Ref. No.	Parts No.	Description	品名	Amt. Req.
1	20534	Oil Sight Nozzle	ノズル	1
2	419	Nut for 20534	ナット	1
3	30745	Oil Pressure Regulating Valve Spring	調圧弁バネ	1
4	30748	Oil Pressure Regulating Valve Spring Guide	調圧バネ案内ピン	1
5	80503	Oil Pressure Regulating Ball	調圧ボール弁	1
6	20535	Oil Pressure Regulating Valve	調圧弁座	1
7	4124	Oil Tube Fitting Stud (Short)	管継手ボルト(短)	2
8	567	Seal for 20535, 37668, 20539	パッキン	7
9	638	Seal Plug for 20535	詰栓	1
10	651	Pin for 20535	ピン	1
11	20533	Oil Sight Gauge	オイルゲージ	1
12	20325	Upper Looper Bar Oiling Felt	ルーバフェルト	1
13	538	Washer for 20325	ワッシャ	2
14	7619	Screw for 20325	ルーバフェルト止ネジ	2
15	20020	Filter Screen Clamp	前カバー濾過網押工	2
16	20019	Front Cover Filter Screen	前カバー濾過網	1
17	37680	Front Cover Filter Screen (Coarse Mesh)	前カバー濾過網(荒目)	1
18	637	Seal Plug for 20535	詰栓	1
19	20546	Feed Mechanism Filter Screen	送り濾過網	1
20	9150	Screw for 20546	送り濾過網止ネジ	2
21	20526	Oil Pump, Complete Set	ポンプ(組)	1
22	20520	Worm Wheel	ウォームホイール	1
23	4108	Screw for 20520	ウォームホイール止ネジ	2
24	4115	Screw for 20526	ポンプ(組)止ネジ	2
25	20530	Pump Filter Screen Sleeve	ポンプ濾過網スリーブ	1
26	20531	Pump Filter Screen (Upper)	ポンプ濾過網(上)	1
27	20532	Pump Filter Screen (Lower)	ポンプ濾過網(下)	1
28	4116	Screw for 20531, 20532	ポンプ濾過網止ネジ	3
29	180	Nut for 20531, 20532	ナット	3
30	5004	Screw for Pump Filter Screen	ポンプ濾過網止ネジ	2
31	9909	Oil Tube Fitting Nut	パイプ継手	2
32	32944	Oil Tube Clamp	緊束環	4
33	9989	Screw for 32944	緊束環止ネジ	4
34	15	Nut for 32944	ナット	4
35	20544	Oil Lubricating Tube, Complete Set	給油パイプ(組)	1
36	33668	Oil Tube (50mm)	給油パイプ(50mm)	1
37	37668	Oil Tube Fitting Two Way	両口管継手	1
38	32948	Oil Tube (47mm)	給油パイプ(47mm)	1
39	4126	Oil Tube Fitting Stud (Long)	管継手ボルト(長)	1
40	20539	Lubricant Guiding Block	給油ブロック	1

UPPER KNIFE(Angled Type)

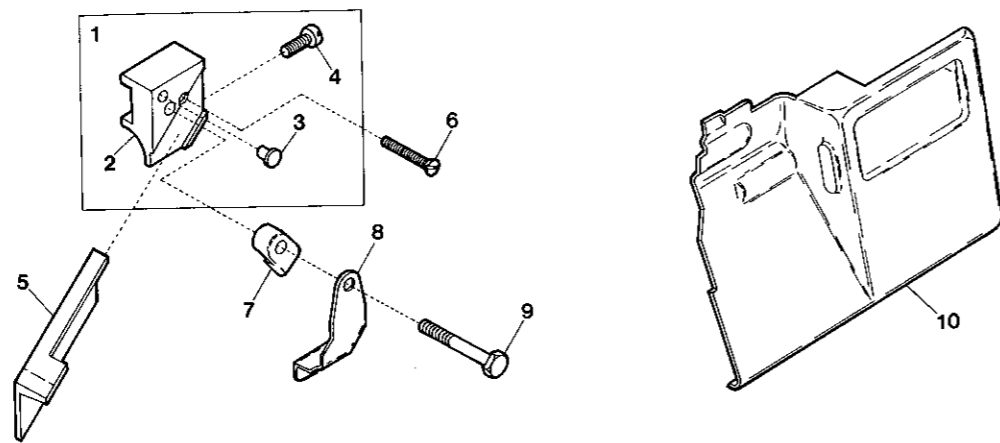

Z6000-A-3

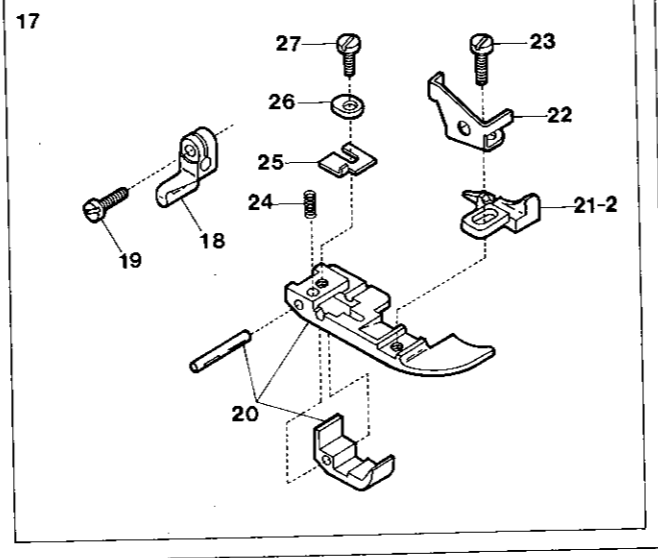
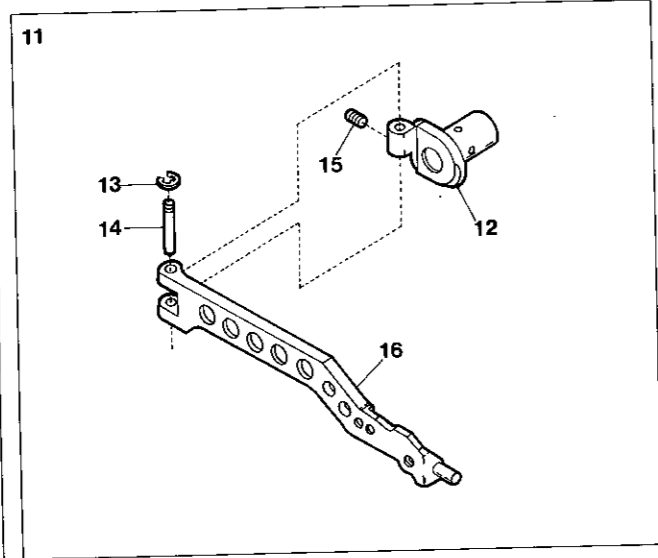

Z6000-Y,6002-Y

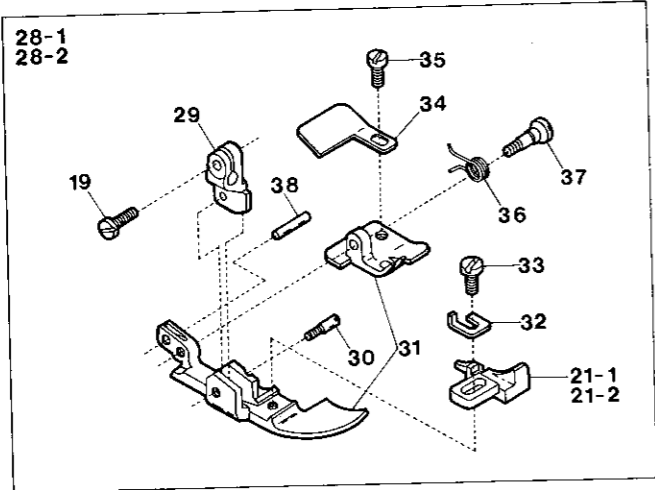

Z6002-A



Z6002-Y



EXCLUSIVE PARTS for UPPER KNIFE(Angled Type),
Z6000-A-3,-Y and Z6002-A,-Y

角メス及びサブモデル
専用部品

Ref. No.	Parts No.	Description	品名	Amt. Req.
1	22198	Upper Knife Holder, Complete Set	上メスホルダ(組)	1
2	22778	Upper Knife Holder	上メスホルダ	1
3	20489	Upper Knife Holder Packing	上メスホルダ埋メ座	1
4	4404	Stopper Screw for 20491	上メスストップバネジ	1
5	20491	Upper Knife	上メス	1
6	4105	Screw for 22778	上メスホルダ止ネジ	1
7	20492	Upper Knife Clamp	上メス押工	1
8	22759	Upper Knife Chip Guard	切屑押シ	1
9	4104	Screw for 22759	切屑押シ止ネジ	1
10	22749	Front Cover	前カバー	1
11	22268	Presser Arm, Complete Set	押工腕(組)	1
12	22255	Presser Arm Hinge	押工腕ヒンジ	1
13	34293	Retaining Ring	ストップリング	1
14	21018	Presser Arm Hinge Pin	押工腕ヒンジピン	1
15	3637	Screw for 21018	押工腕ヒンジピン止ネジ	1
16	22253	Presser Arm	押工腕	1
17	22504	Presser Foot, Complete Set (A4)	押工(組)(A4)	1
18	22501	Presser Foot (Upper)	押工(上)	1
19	4351	Screw for 22501, 20561	押工(上)止ネジ	1
20	22503	Presser Foot (Lower) Unit	押工(下)(組)	1
21-1	21871	Presser Foot Stitch Tongue (3)	爪(3)	1
21-2	21872	" " (4)	"(4)	1
22	20739	Presser Foot Adjusting Plate	押工調節板	1
23	4134	Screw for 20739	押工調節板止ネジ	1
24	22499	Double Chain Foot Spring	二重環押工バネ	1
25	20741	Presser Foot Hinge Spring	押工ヒンジバネ	1
26	22498	Double Chain Foot Adjusting Plate	二重環押工調節片	1
27	1225	Screw for 22498	二重環押工調節片止ネジ	1
28-1	22120	Presser Foot, Complete Set (Y3)	押工(組)(Y3)	1
28-2	22122	" " (Y4)	"(Y4)	1
29	20561	Presser Foot (Upper)	押工(上)	1
30	4136	Screw for 20561	押工(上)止ネジ	1
31	22119	Presser Foot (Front/Rear) Unit	押工(前・後)(組)	1
32	20502	Presser Foot Adjusting Plate	押工調節板	1
33	4131	Screw for 20502	押工調節板止ネジ	1
34	22156	Presser Foot Chain Shield	空糸押工	1
35	4141	Screw for 22156	空糸押工止ネジ	1
36	20516	Presser Foot Spring (Small)	押工バネ(小)	1
37	4140	Screw for 20516	押工バネ(小)止ネジ	1
38	747	Pin for 20516	バネ掛ケピン	1
39	21750	Needle Clamp (Y)	針止メ(Y)	1
40-1	22893	Stitch Plate (Y3)	針板(Y3)	1
40-2	22894	" (Y4)	"(Y4)	1
41	22891	Main Feed Dog	後送り	1
42	22892	Auxiliary Feed Dog	小送り	1
43	21752	Upper Spreader	上スプレダ	1

Z6000-C,6000-C-3,6002-C

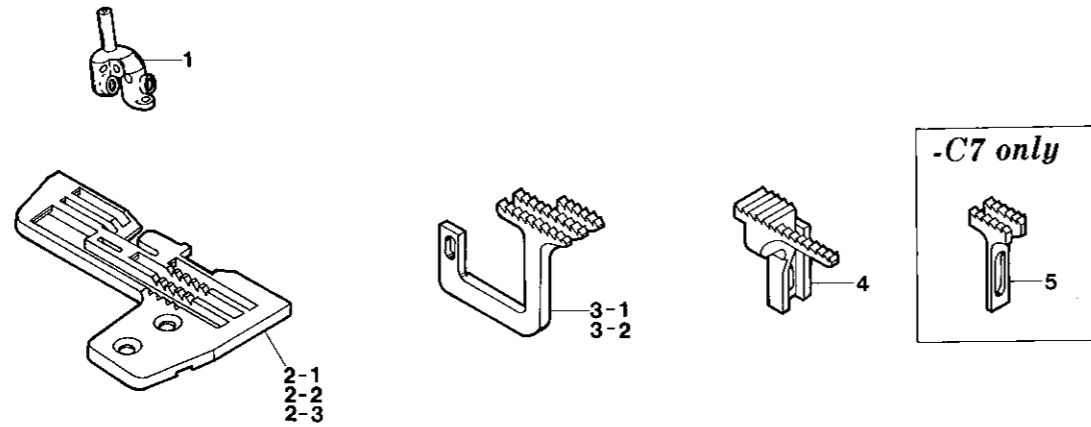

Z6000-C,6002-C

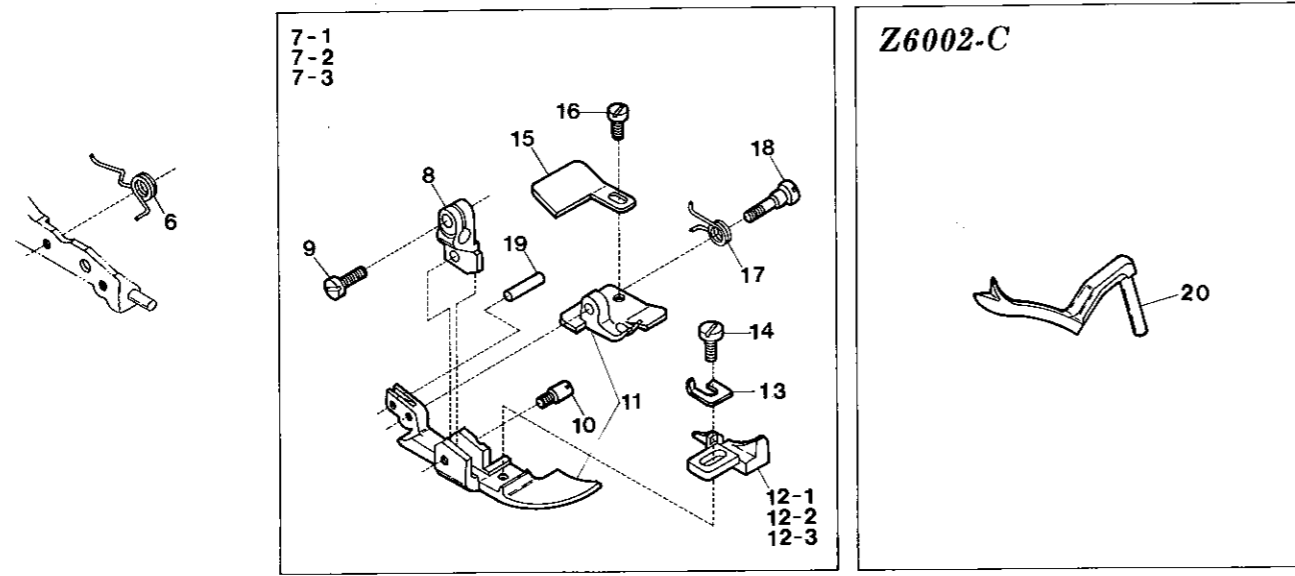

Z6000-C-3

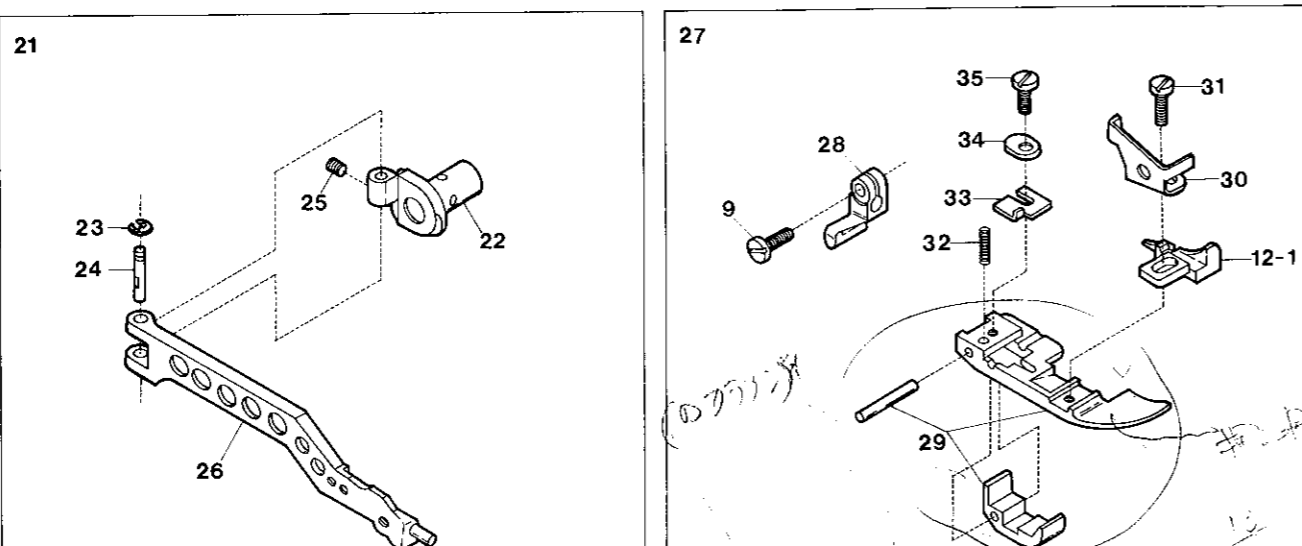

Ref. No.	Parts No.	Description	品名	Amt. Req.
1	22831	Needle Clamp (C)	針止メ(C)	1
2-1	20212	Stitch Plate (C5)	針板(C5)	1
2-2	22075	" " (C6)	"(C6)	1
2-3	20214	" " (C7)	"(C7)	1
3-1	20460	Differential Feed Dog (C5, C6)	前送り(C5, C6)	1
3-2	21114	" " " (C7)	"(C7)	1
4	20461	Main Feed Dog	後送り	1
5	20462	Auxiliary Feed Dog (for C7 Only)	小送り(C7のみ)	1
6	20517	Presser Foot Spring (Large)	押エバネ(大)	1
7-1	22131	Presser Foot, Complete Set (C5)	押エ(組)(C5)	1
7-2	22133	" " " " (C6)	"(C6)	1
7-3	22135	" " " " (C7)	"(C7)	1
8	20570	Presser Foot (Upper)	押エ(上)	1
9	4351	Screw for 20570, 20740	押エ(上)止ネジ	1
10	4136	Screw for 20570	押エ(上)止ネジ	1
11	21576	Presser Foot (Front/Rear) Unit	押エ(前・後)(組)	1
12-1	21873	Presser Foot Stitch Tongue (5)	爪(5)	1
12-2	21874	" " " " (6)	"(6)	1
12-3	21875	" " " " (7)	"(7)	1
13	20576	Presser Foot Adjusting Plate	押エ調節板	1
14	4131	Screw for 20576	押エ調節板止ネジ	1
15	20501	Presser Foot Chain Shield	空系押エ	1
16	4141	Screw for 20501	空系押エ止ネジ	1
17	20516	Presser Foot Spring (Small)	押エバネ(小)	1
18	4140	Screw for 20516	押エバネ(小)止ネジ	1
19	747	Pin for 20516	バネ掛ケピン	1
20	21752	Upper Spreader	上スプレダ	1
21	22268	Presser Arm, Complete Set	押エ腕(組)	1
22	22255	Presser Arm Hinge	押エ腕ヒンジ	1
23	34293	Retaining Ring	ストップリング	1
24	21018	Presser Arm Hinge Pin	押エ腕ヒンジピン	1
25	3637	Screw for 21018	押エ腕ヒンジピン止ネジ	1
26	22253	Presser Arm	押エ腕	1
27	22507	Presser Foot, Complete Set (C5)	押エ(組)(C5)	1
28	20740	Presser Foot (Upper)	押エ(上)	1
29	22506	Presser Foot (Lower) Unit	押エ(下)(組)	1
30	20739	Presser Foot Adjusting Plate	押エ調節板	1
31	4134	Screw for 20739	押エ調節板止ネジ	1
32	22499	Double Chain Foot Spring	二重環押エバネ	1
33	20741	Presser Foot Hinge Spring	押エヒンジバネ	1
34	22498	Double Chain Foot Adjusting Plate	二重環押エ調節片	1
35	1225	Screw for 22498	二重環押エ調節片止ネジ	1

Z6000-G-3

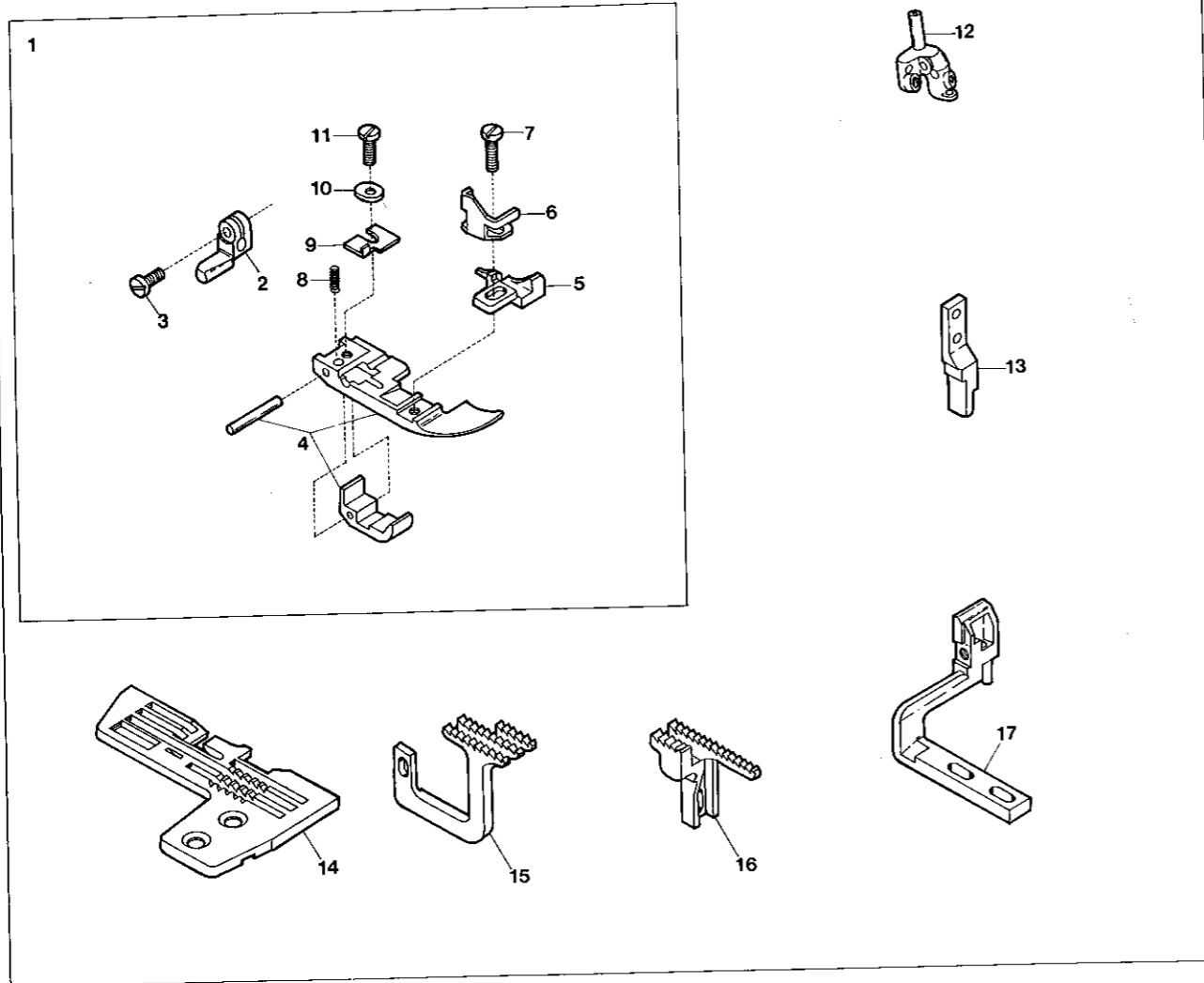

Z6000-G-3 EXCLUSIVE PARTS

Ref. No.	Parts No.	Description	品名	Amt. Req.
1	22717	Presser Foot, Complete Set	押エ(組)	1
2	22713	Presser Foot (Upper)	押エ(上)	1
3	4351	Screw for 22713	押エ(上)止ネジ	1
4	22716	Presser Foot (Lower) Unit	押エ(下)(組)	1
5	21873	Presser Foot Stitch Tongue (5)	爪(5)	1
6	22712	Presser Foot Adjusting Plate	押エ調節板	1
7	4134	Screw for 22712	押エ調節板止ネジ	1
8	22499	Double Chain Foot Spring	二重環押エバネ	1
9	22714	Presser Foot Hinge Spring	押エヒンジバネ	1
10	22498	Double Chain Foot Adjusting Plate	二重環押エ調節片	1
11	1225	Screw for 22498	二重環押エ調節片止ネジ	1
12	22715	Needle Clamp (G)	針止メ(G)	1
13	22720	Dust Proof-off Block	防塵ブロック	1
14	22710	Stitch Plate (G5)	針板(G5)	1
15	20460	Differential Feed Dog	前送り	1
16	22711	Main Feed Dog	後送り	1
17	22721	Needle Guard (Rear) (Double Chain Stitch)	インタ針受ケ(後)	1

Z6005,6006,6007(1)

No. 22987

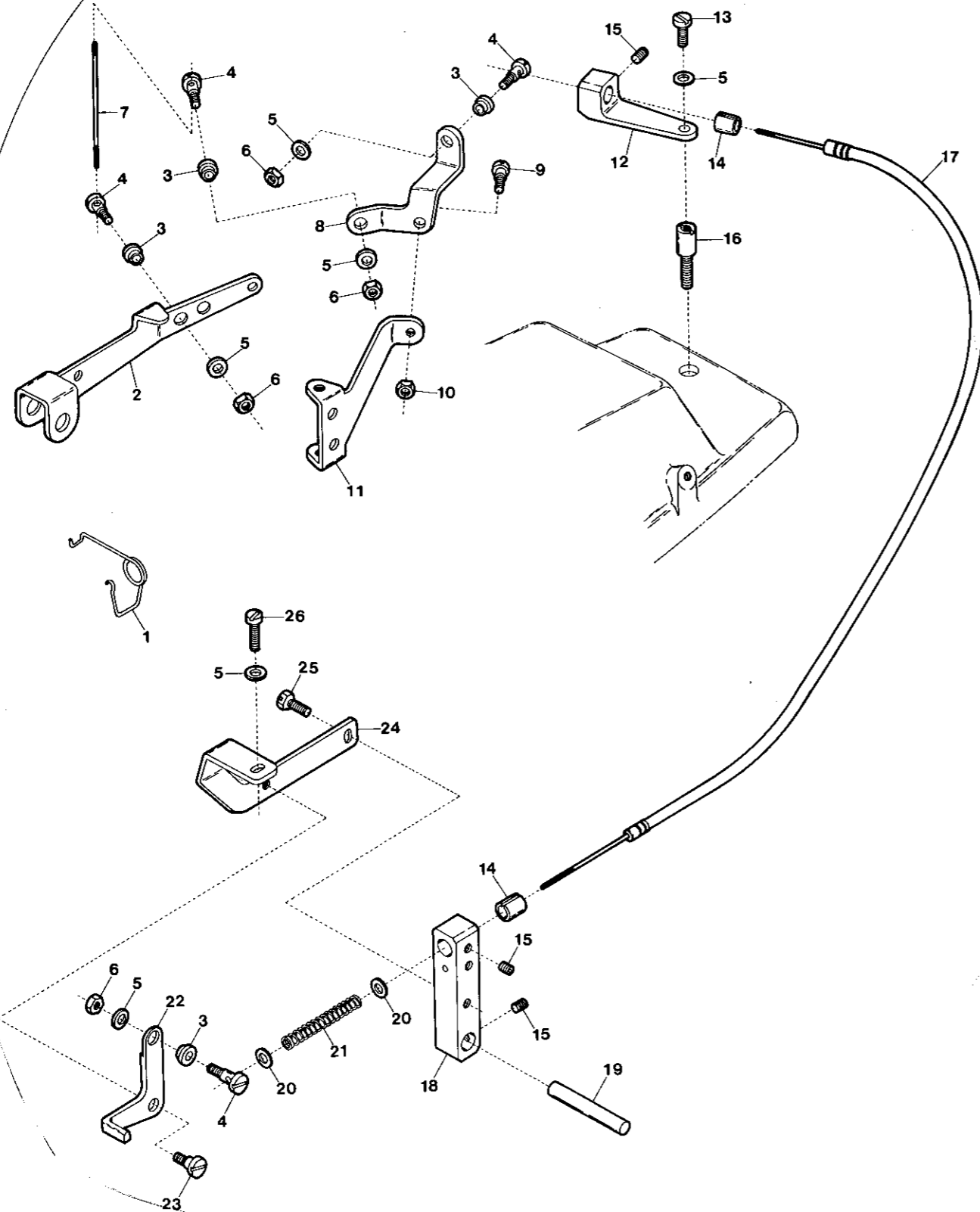

Z6005, 6006, 6007 EXCLUSIVE PARTS(1)

Ref. No.	Parts No.	Description	品名	Amt. Req.
1	20301	Intermediate Lever Spring	押し揚ゲ軸バネ	1
2	22960	Presser Foot Lifter Lever	押し揚ゲレバー	1
3	34979	Flexible Wire Clamp Bushing	ワイヤ止めブッシュ	4
4	6075	Screw for 34979	ワイヤ止めブッシュ止ネジ	4
5	538	Washer for 34979, 22964, 22961	ワッシャ	6
6	334	Nut for 34979	ナット	4
7	22971	Flexible Wire	ワイヤ	1
8	22968	Wire Pulling Arm	ワイヤ引き腕	1
9	6150	Screw for 22968	ワイヤ引き腕止ネジ	1
10	347	Nut for 22968	ナット	1
11	22967	Presser Foot Lifter Stopper	押し揚ゲストッパ	1
12	22964	Flexible Wire Stay (Rear)	ワイヤ支(後)	1
13	1175	Screw for 22964	ワイヤ支(後)止ネジ	1
14	22965	Flexible Wire Stay Bushing	ワイヤ支ブッシュ	2
15	3638	Screw for 22965, 22981	止ネジ	3
16	4132	Screw for Top Cover	上カバー止ネジ	1
17	22972	Flexible Wire Unit	ワイヤ(組)	1
18	22963	Flexible Wire Stay (Front)	ワイヤ支(前)	1
19	22981	Flexible Wire Stay (Front) Shaft	ワイヤ支(前)取付軸	1
20	531	Washer for 22966	ワッシャ	2
21	22966	Flexible Wire Return Spring	ワイヤ戻シバネ	1
22	22962	Ruffling Presser & Fabric Presser Lifting Lever	ラフリング押し揚ゲレバー	1
23	4100	Screw for 22962	ラフリング押し揚ゲレバー止ネジ	1
24	22961	Ruffling Presser Lifting Lever Support	ラフリング押し揚ゲレバー取付台	1
25	7605	Screw for 22961	ラフリング押し揚ゲレバー取付台止ネジ	1
26	4353	Screw for 22961	ラフリング押し揚ゲレバー取付台止ネジ	1

Z 6005,6006,6007(2)

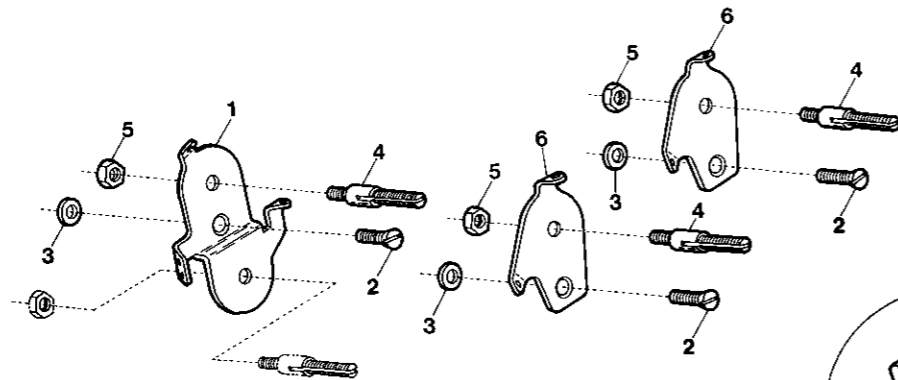

11
20608
↓
24461

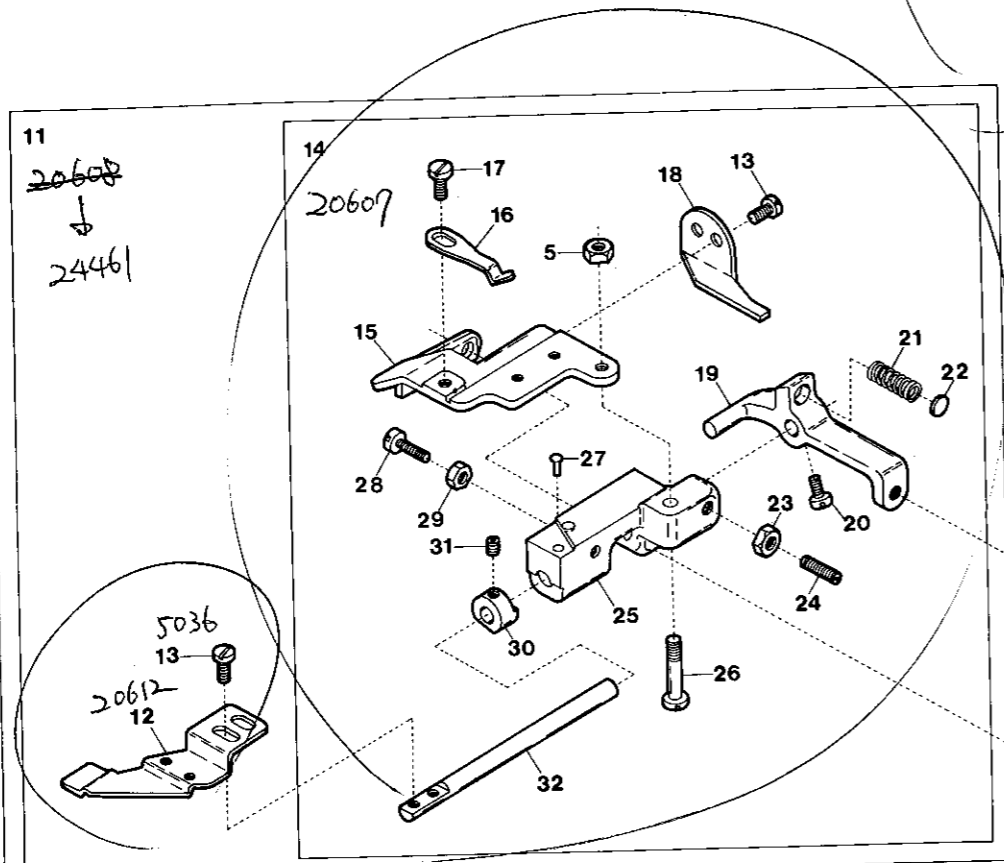

Z6006,6007

Z6006-A,6007-A

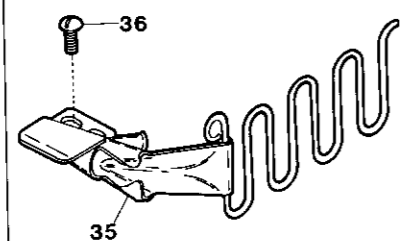

Z6006-C,6007-C

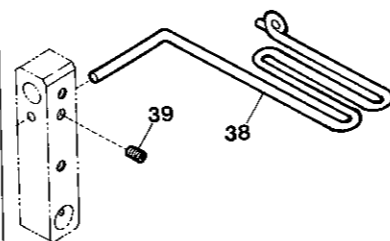
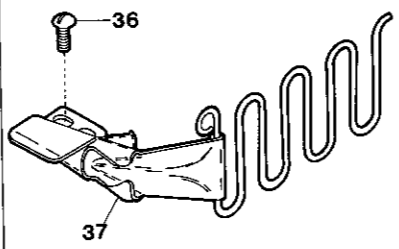

Ref. No.	Parts No.	Description	品名	Amt. Req.
1	22970	Tension Disc Eyelet for Needle Thread	調子台糸道(大)	1
2	5345	Screw for 22970, 22969	止ネジ	3
3	538	Spacer for 22970, 22969	スペーサ	3
4	4125	Tension Post (Short)	糸調子棒(短)	3
5	340	Nut for 4125, 20630	ナット	4
6	22969	Tension Disc Eyelet for Looper Thread	調子台糸道(小)	2
7				
8	20627	Needle Guard (Front) (Overlock Stitch)	オーバ針受ケ(前)	1
9	23108	Presser Foot Spring (Large)	押エバネ(大)	1
10	1222	Screw for 23108	押エバネ(大)止ネジ	1
11	20608→24461	Ruffling Mechanism, Complete Set(2)	ラフリング装置(組2)	1
12	20612	Ruffling Presser	ラフリング押エ	1
13	5036	Screw for 20612, 20631	止ネジ	4
14	20607	Ruffling Mechanism, Complete Set (1)	ラフリング装置(組1)	1
15	20611	Shaft Bracket Holder	ブラケット取付台	1
16	33397	Bracket Spring Plate	ブラケット止メバネ	1
17	7006	Screw for 33397	ブラケット止メバネ止ネジ	1
18	20631	Shaft Bracket Support	ブラケット受ケ	1
19	20632	Shaft Lever	ラフリング押エ軸レバー	1
20	7302	Screw for 20632	ラフリング押エ軸レバー止ネジ	2
21	33398	Ruffling Presser Spring	ラフリング押エバネ	1
22	519	Washer for 33398	ワッシャ	1
23	355	Lock Nut for 3556	ロックナット	1
24	3556	Adjusting Screw for 33398	ラフリング押エバネ調節ネジ	1
25	20630	Shaft Bracket	ブラケット	1
26	6142	Screw for 20630	ブラケット止ネジ	1
27	727	Pin for 33397	ピン	1
28	7609	Positioning Screw for 20630	ブラケット位置決めネジ	1
29	335	Lock Nut for 7609	ロックナット	1
30	20616	Stopper Collar	ストップカラー	1
31	3637	Screw for 20616	ストップカラー止ネジ	1
32	33394	Shaft (for Ruffling Presser & Piping Folder)	ラフリング押エ軸	1
33	5043	Screw for 20611	ブラケット取付台止ネジ	2
34	37989	Swing-out Handle (for Ruffling Presser)	押エ軸レバーハンドル	1
35	20686	Folder (A) (Tape Width 20mm)	定規(A)(テープ幅20mm)	1
36	1330	Screw for 20686, 20707	定規止ネジ	2
37	20707	Folder (C) (Tape Width 25mm)	定規(C)(テープ幅25mm)	1
38	22982	Tape Guide	テープガイド	1
39	3638	Screw for 22982	テープガイド止ネジ	1

Z6005-A,6006-A,6007-A

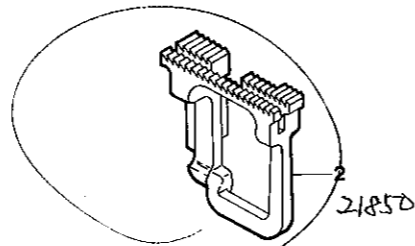
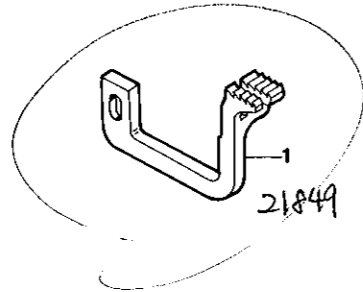

Z6005-A,6007-A

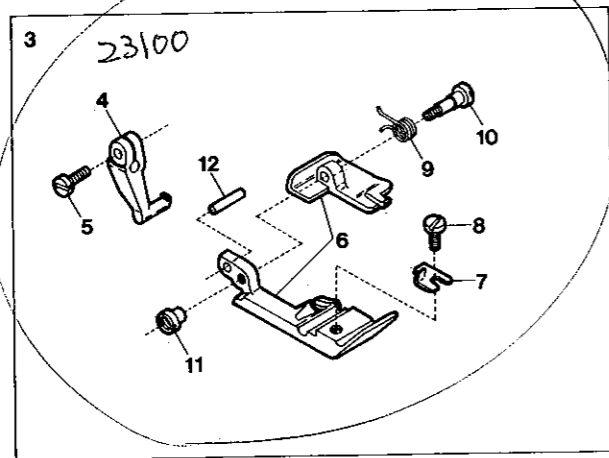

Z6006-A

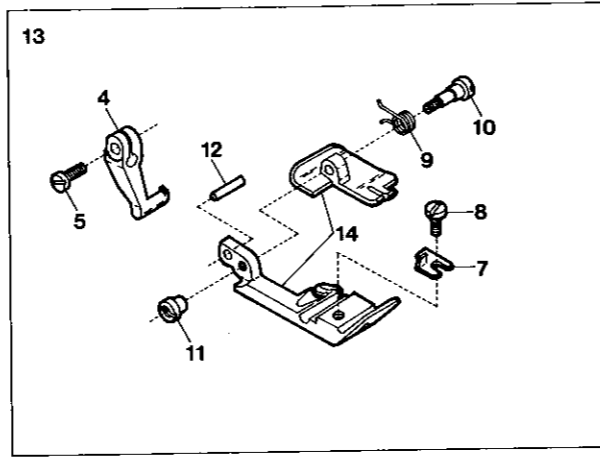

Z6005-C,6006-C,6007-C

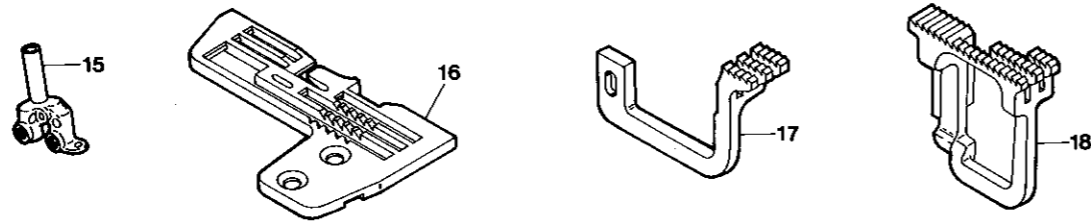

Z6005-C,6007-C

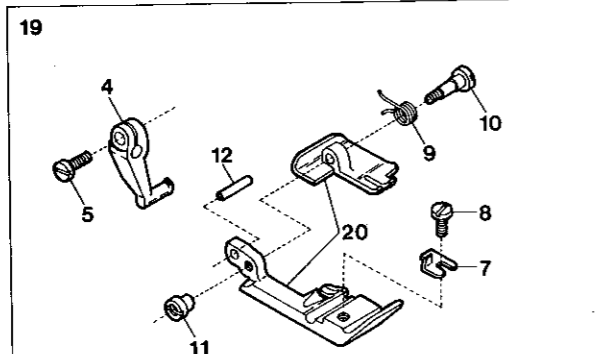

Z6006-C

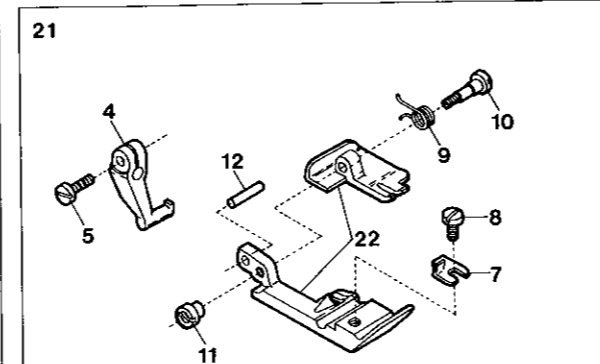

Ref. No.	Parts No.	Description	品名	Amt. Req.
1	21849	Differential Feed Dog	前送り	1
2	21850	Main Feed Dog	後送り	1
3	23100	Presser Foot, Complete Set	押工(組)	1
4	21938	Presser Foot (Upper)	押工(上)	1
5	4351	Screw for 21938	押工(上)止ネジ	1
6	22163	Presser Foot (Front/Rear) Unit	押工(前・後)(組)	1
7	20623	Presser Foot Hinge Spring	押工ヒンジバネ	1
8	4131	Screw for 20623	押工ヒンジバネ止ネジ	1
9	20516	Presser Foot Spring (Small)	押工バネ(小)	1
10	4128	Screw for 20516	押工バネ(小)止ネジ	1
11	216	Nut for 4128	ナット	1
12	747	Pin for 20516	バネ掛ケピン	1
13	23104	Presser Foot, Complete Set	押工(組)	1
14	22167	Presser Foot (Front/Rear) Unit	押工(前・後)(組)	1
15	22831	Needle Clamp (C)	針止メ(C)	1
16	20212	Stitch Plate (C5)	針板(C5)	1
17	20674	Differential Feed Dog	前送り	1
18	20675	Main Feed Dog	後送り	1
19	23102	Presser Foot, Complete Set	押工(組)	1
20	20679	Presser Foot (Front/Rear) Unit	押工(前・後)(組)	1
21	23106	Presser Foot, Complete Set	押工(組)	1
22	20672	Presser Foot (Front/Rear) Unit	押工(前・後)(組)	1

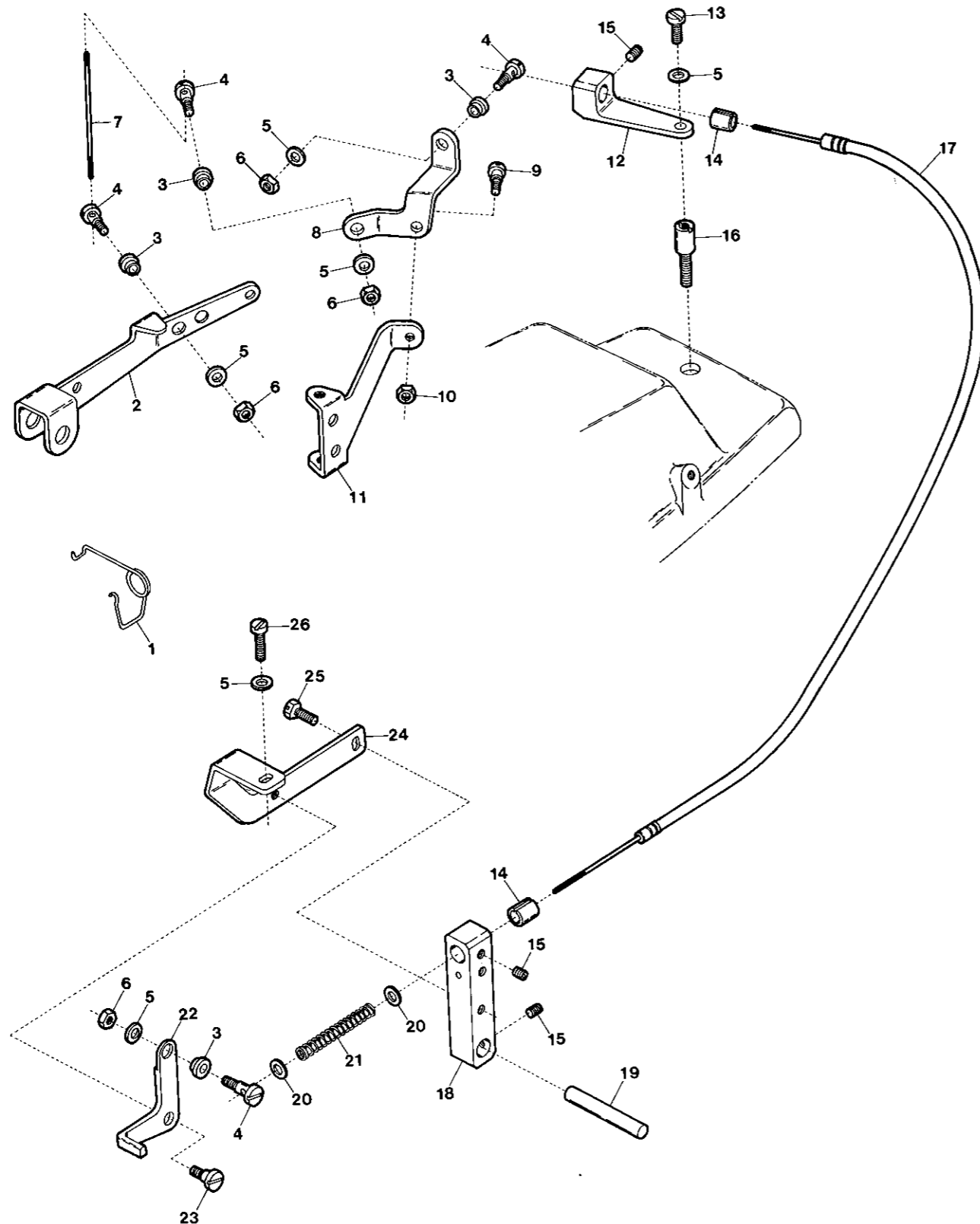

Ref. No.	Parts No.	Description	品名	Amt. Req.
1	20301	Intermediate Lever Spring	押工揚ゲ軸バネ	1
2	22960	Presser Foot Lifter Lever	押工揚ゲレバー	1
3	34979	Flexible Wire Clamp Bushing	ワイヤ止メブッシュ	4
4	6075	Screw for 34979	ワイヤ止メブッシュ止ネジ	4
5	538	Washer for 34979, 22964, 22961	ワッシャ	6
6	334	Nut for 34979	ナット	4
7	22971	Flexible Wire	ワイヤ	1
8	22968	Wire Pulling Arm	ワイヤ引き腕	1
9	6150	Screw for 22968	ワイヤ引き腕止ネジ	1
10	347	Nut for 22968	ナット	1
11	22967	Presser Foot Lifter Lever Stopper	押工揚ゲストップ	1
12	22964	Flexible Wire Stay (Rear)	ワイヤ支工(後)	1
13	1175	Screw for 22964	ワイヤ支工(後)止ネジ	1
14	22965	Flexible Wire Stay Bushing	ワイヤ支工ブッシュ	2
15	3638	Screw for 22965, 22981	止ネジ	3
16	4132	Screw for Top Cover	上カバー止ネジ	1
17	22972	Flexible Wire Unit	ワイヤ(組)	1
18	22963	Flexible Wire Stay (Front)	ワイヤ支工(前)	1
19	22981	Flexible Wire Stay (Front) Shaft	ワイヤ支工(前)取付軸	1
20	531	Washer for 22966	ワッシャ	2
21	22966	Flexible Wire Return Spring	ワイヤ戻シバネ	1
22	22962	Ruffling Presser & Fabric Presser Lifting Lever	ラフリング押工揚ゲレバー	1
23	4100	Screw for 22962	ラフリング押工揚ゲレバー止ネジ	1
24	22961	Ruffling Presser Lifting Lever Support	ラフリング押工揚ゲレバー取付台	1
25	7605	Screw for 22961	ラフリング押工揚ゲレバー取付台止ネジ	1
26	4353	Screw for 22961	ラフリング押工揚ゲレバー取付台止ネジ	1

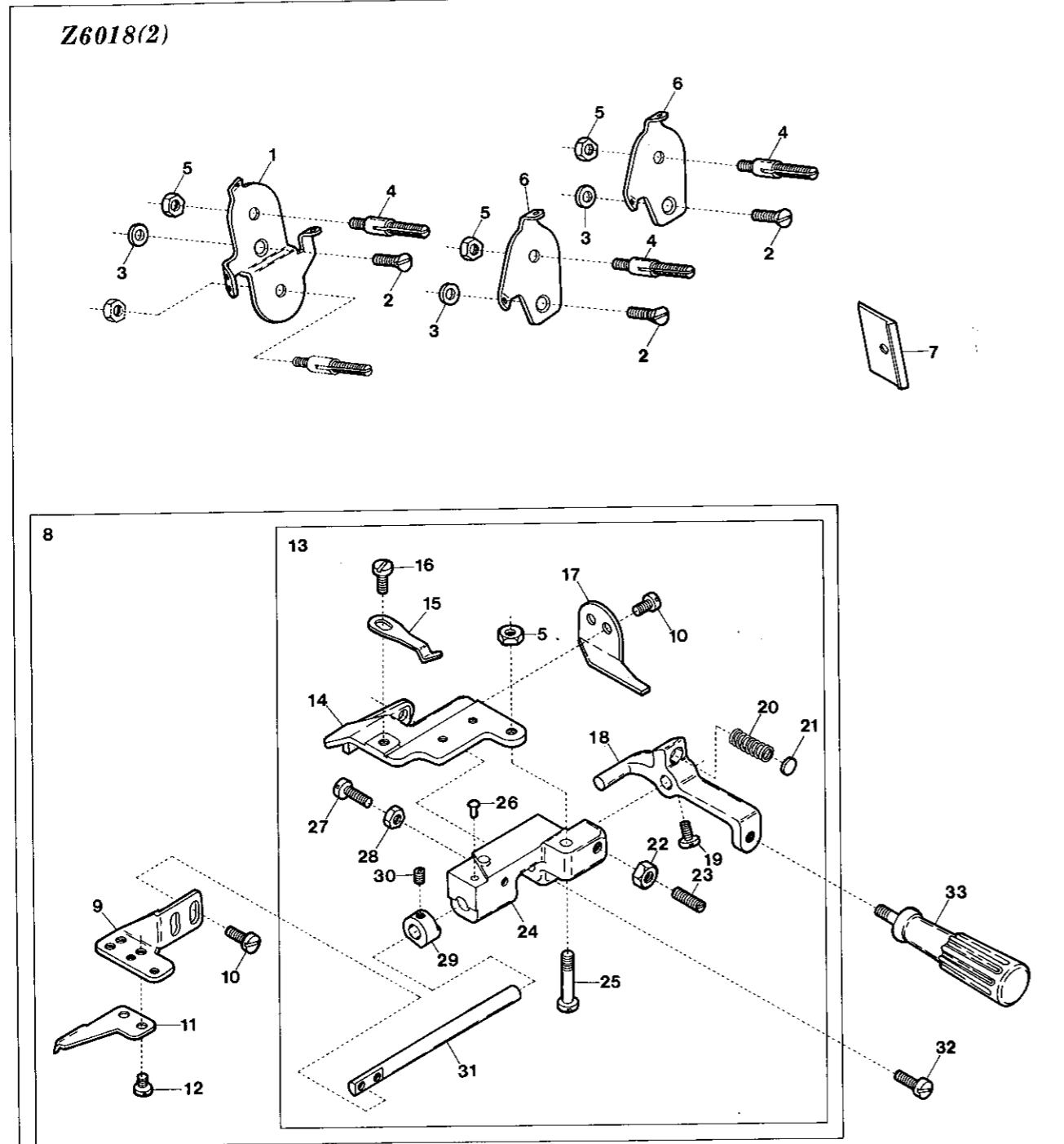

Z6018-A

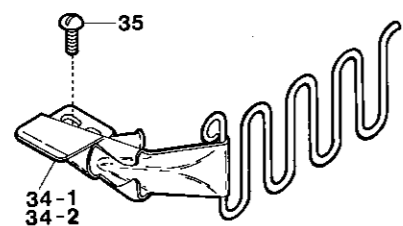

Z6018-C

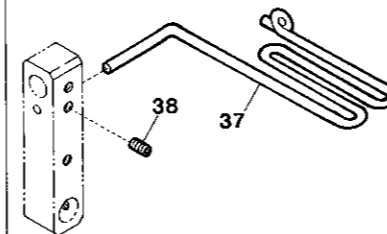
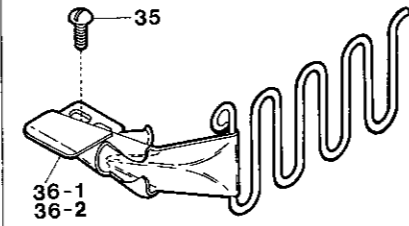

Ref. No.	Parts No.	Description	品名	Amt. Req.
1	22970	Tension Disc Eyelet for Needle Thread	調子台糸道(大)	1
2	5345	Screw for 22970, 22969	止ネジ	3
3	538	Spacer for 22970, 22969	スペーサ	3
4	4125	Tension Post (Short)	糸調子棒(短)	3
5	340	Nut for 4125, 20630	ナット	4
6	22969	Tension Disc Eyelet for Looper Thread	調子台糸道(小)	2
7	22974	Lower Knife Clamp	下メス押工	1
8	20610	Piping Mechanism, Complete Set(2)	パイピング装置(組2)	1
9	22976	Folder Support	定規取付台	1
10	5036	Screw for 22976, 20611	止ネジ	4
11	22957	Fabric Presser	布押工	1
12	4401	Screw for 22957	布押工止ネジ	2
13	20609	Piping Mechanism, Complete Set (1)	パイピング装置(組1)	1
14	20611	Shaft Bracket Holder	ブラケット取付台	1
15	33397	Bracket Spring Plate	ブラケット止メバネ	1
16	7006	Screw for 33397	ブラケット止メバネ止ネジ	1
17	20631	Shaft Bracket Support	ブラケット受け	1
18	20632	Shaft Lever	布押工軸レバー	1
19	7302	Screw for 20632	布押工軸レバー止ネジ	2
20	22977	Fabric Presser Spring	布押工バネ	1
21	519	Washer for 22977	ワッシャ	1
22	355	Lock Nut for 3556	ロックナット	1
23	3556	Adjusting Screw for 22977	布押工バネ調節ネジ	1
24	20630	Shaft Bracket	ブラケット	1
25	6142	Screw for 20630	ブラケット止ネジ	1
26	927	Pin for 33397	ピン	1
27	7609	Positioning Screw for 20630	ブラケット位置決めネジ	1
28	335	Lock Nut for 7609	ロックナット	1
29	20616	Stopper Collar	ストップカラー	1
30	3637	Screw for 20616	ストップカラー止ネジ	1
31	33394	Shaft (for Fabric Presser)	布押工軸	1
32	5043	Screw for 20611	ブラケット取付台止ネジ	2
33	37989	Swing-out Handle(for Fabric Presser)	押工軸レバーハンドル	1
34-1	20686	Folder (A) (Tape Width 20mm)	定規(A)(テープ幅20ミリ)	1
34-2	20688	" " (for Jersey)	" " (ジャージー用)	1
35	1330	Screw for Folder	定規止ネジ	2
36-1	20707	Folder (C)(Tape Width 25mm)	定規(C)(テープ幅25ミリ)	1
36-2	20709	" " (for Jersey)	" " (ジャージー用)	1
37	22982	Tape Guide	テープガイド	1
38	3638	Screw for 22982	テープガイド止ネジ	1

Z6018-A

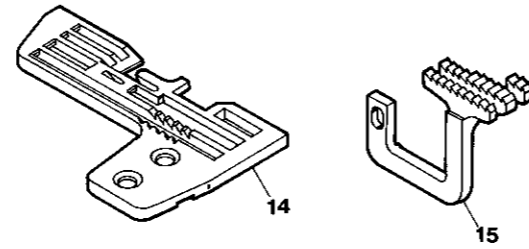
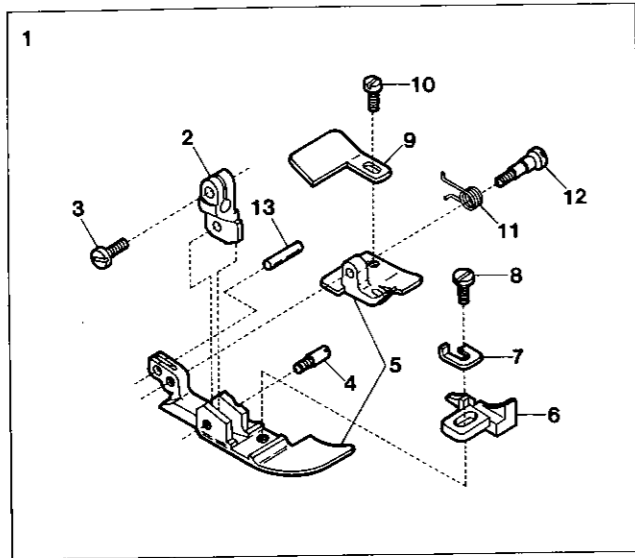

Z6018-C

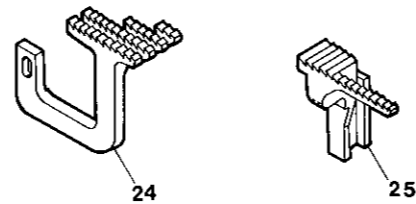
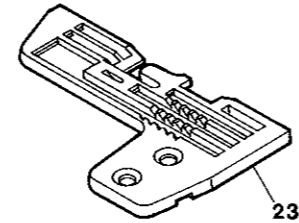
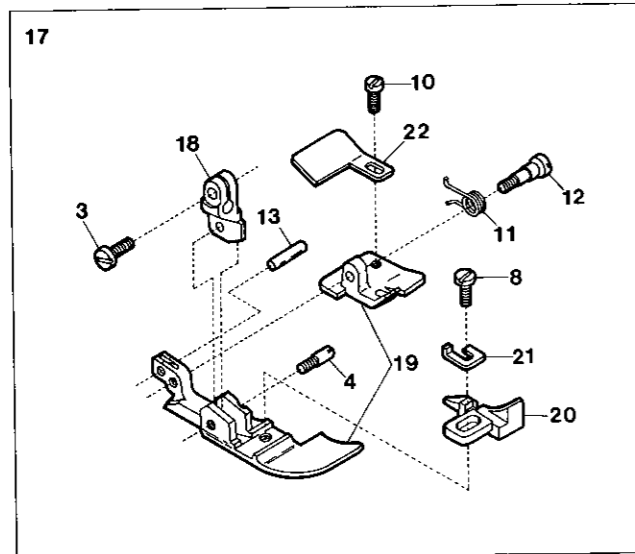

Ref. No.	Parts No.	Description	品名	Amt. Req.
1	22928	Presser Foot, Complete Set (A4)	押工(組)(A4)	1
2	20561	Presser Foot (Upper)	押工(上)	1
3	4351	Screw for 20561, 20570	押工(上)止ネジ	1
4	4136	Screw for 20561, 20570	押工(上)止ネジ	1
5	22927	Presser Foot (Front/Rear) Unit	押工(前・後)(組)	1
6	21872	Presser Foot Stitch Tongue (4)	爪(4)	1
7	20502	Presser Foot Adjusting Plate	押工調節板	1
8	4131	Screw for 20502, 20576	押工調節板止ネジ	1
9	22156	Presser Foot Chain Shield	空糸押工	1
10	4141	Screw for 22156, 20501	空糸押工止ネジ	1
11	20516	Presser Foot Spring (Small)	押工バネ(小)	1
12	4140	Screw for 20516	押工バネ(小)止ネジ	1
13	747	Pin for 20516	バネ掛ケピン	1
14	23296	Stitch Plate (A4)	針板(A4)	1
15	23298	Differential Feed Dog	前送り	1
16	22831	Needle Clamp (C)	針止メ(C)	1
17	23227	Presser Foot, Complete Set (C5)	押工(組)(C5)	1
18	20570	Presser Foot (Upper)	押工(上)	1
19	23226	Presser Foot (Front/Rear) Unit	押工(前・後)(組)	1
20	21873	Presser Foot Stitch Tongue (5)	爪(5)	1
21	20576	Presser Foot Adjusting Plate	押工調節板	1
22	20501	Presser Foot Chain Shield	空糸押工	1
23	23295	Stitch Plate (C5)	針板(C5)	1
24	23297	Differential Feed Dog	前送り	1
25	20461	Main Feed Dog	後送り	1

Z6020-AY,-YX

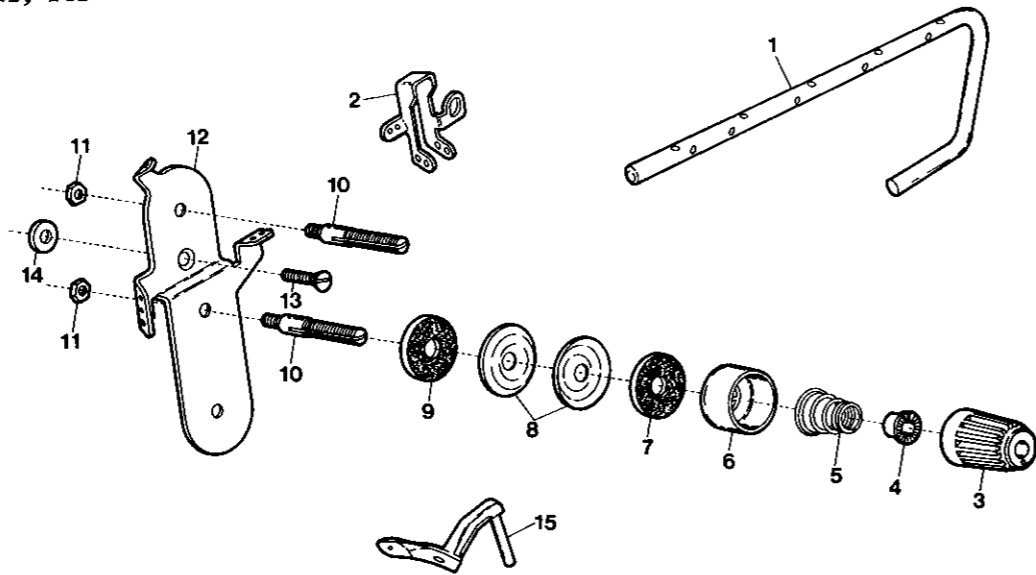

Z6020-AY

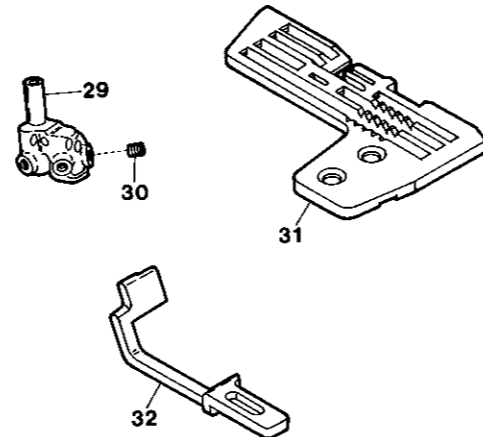
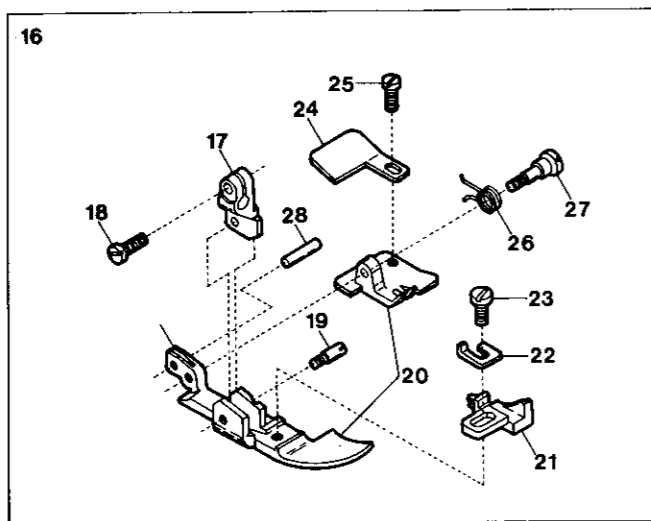

Z6020-YX

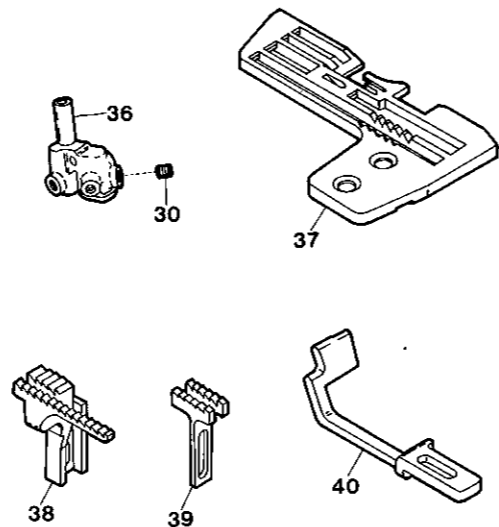
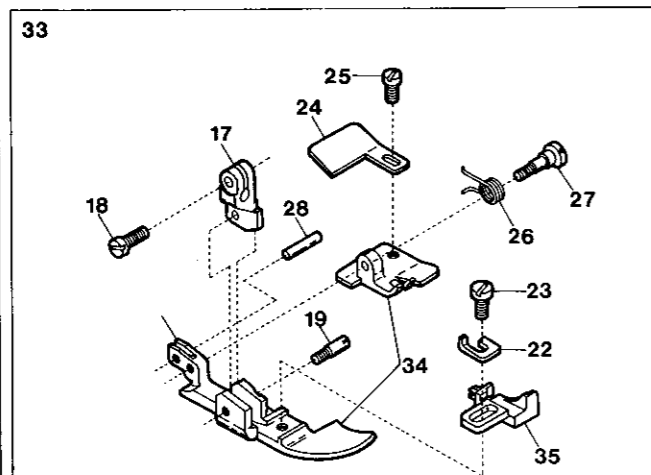

Ref. No.	Parts No.	Description	品名	Amt. Req.
1	20713	Thread Lead Bar	糸道棒	1
2	21733	Needle Thread Eyelet	針糸道	1
3	20104	Thread Tension Spring Cap	糸調子バネキャップ	1
4	33890	Tension Spring Bushing	糸調子ナット回り止め	1
5	30255	Thread Tension Spring	糸調子バネ	1
6	20118	Thread Tension Spring Retainer	糸調子バネキャップ(下)	1
7	178	Felt for 31111	フェルト	1
8	31111	Tension Disc	糸調子皿	2
9	177	Felt for 31111	フェルト	1
10	4125	Tension Post (Short)	糸調子棒(短)	1
11	340	Nut for 4125	ナット	2
12	20712	Needle Thread Tension Disc Eyelet	調子台糸道(大)	1
13	9127	Screw for 20712	調子台糸道(大)止ネジ	1
14	538	Washer for 20712	ワッシャ	1
15	21754	Upper Looper	上ルーバ	1
16	22175	Presser Foot, Complete Set (AY6)	押エ(組)(AY6)	1
17	20561	Presser Foot (Upper)	押エ(上)	1
18	4351	Screw for 20561	押エ(上)止ネジ	1
19	4136	Screw for 20561	押エ(上)止ネジ	1
20	22084	Presser Foot (Front/Rear) Unit	押エ(前・後)(組)	1
21	21865	Presser Foot Stitch Tongue (Y6)	爪(Y6)	1
22	20502	Presser Foot Adjusting Plate	押エ調節板	1
23	4131	Screw for 20502	押エ調節板止ネジ	1
24	22156	Presser Foot Chain Shield	空糸押エ	1
25	4141	Screw for 22156	空糸押エ止ネジ	1
26	20516	Presser Foot Spring (Small)	押エバネ(小)	1
27	4140	Screw for 20516	押エバネ(小)止ネジ	1
28	747	Pin for 20516	バネ掛ケピン	1
29	21749	Needle Clamp (AY)	針止め	1
30	3637	Screw for Needle	針止めネジ	1
31	21820	Stitch Plate (AY6)	針板(AY6)	1
32	21105	Needle Guard (Front) (Overlock Stitch)	オーバ針受ケ(前)	1
33	22177	Presser Foot, Complete Set (YX4)	押エ(組)(YX4)	1
34	22119	Presser Foot (Front/Rear) Unit	押エ(前・後)(組)	1
35	21870	Presser Foot Stitch Tongue (X4)	爪(X4)	1
36	21747	Needle Clamp (YX)	針止め(YX)	1
37	22899	Stitch Plate (YX4)	針板(YX4)	1
38	22891	Main Feed Dog	後送り	1
39	22892	Auxiliary Feed Dog	小送り	1
40	21238	Needle Guard (Front) (Overlock Stitch)	オーバ針受ケ(前)	1

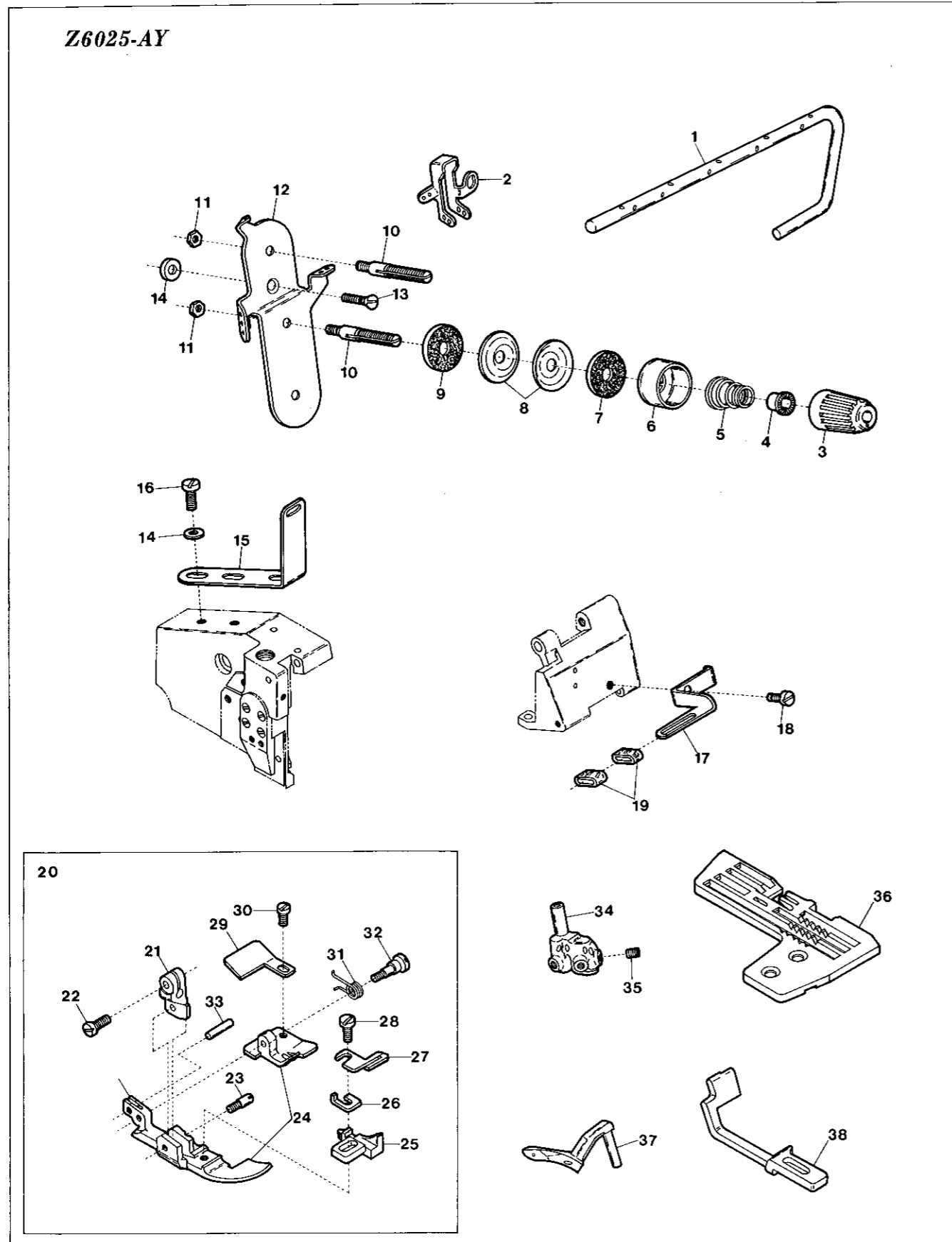

Ref. No.	Parts No.	Description	品名	Amt. Req.
1	20713	Thread Lead Bar	糸道棒	1
2	21733	Needle Thread Eyelet	針糸道	1
3	20104	Thread Tension Spring Cap	糸調子バネキャップ	1
4	33890	Tension Spring Bushing	糸調子ナット回り止メ	1
5	30255	Thread Tension Spring	糸調子バネ	1
6	20118	Thread Tension Spring Retainer	糸調子バネキャップ(下)	1
7	178	Felt for 31111	フェルト	1
8	31111	Tension Disc	糸調子皿	2
9	177	Felt for 31111	フェルト	1
10	4125	Tension Post (Short)	糸調子棒(短)	1
11	340	Nut for 4125	ナット	2
12	20712	Needle Thread Tension Disc Eyelet	調子台糸道(大)	1
13	9127	Screw for 20712	調子台糸道(大)止ネジ	1
14	538	Washer for 20712, 22248	ワッシャ	3
15	22248	Tape Guide (Upper)	テープガイド(上)	1
16	9150	Screw for 22248	テープガイド(上)止ネジ	2
17	22249	Tape Guide (Lower)	テープガイド(下)	1
18	1203	Screw for 22249	テープガイド(下)止ネジ	1
19	33738	Tape Guide Tube	テープ支エ	2
20	22159	Presser Foot, Complete Set (AY6)	押工(組)(AY6)	1
21	20561	Presser Foot (Upper)	押工(上)	1
22	4351	Screw for 20561	押工(上)止ネジ	1
23	4136	Screw for 20561	押工(上)止ネジ	1
24	22158	Presser Foot (Front/Rear) Unit	押工(前・後)(組)	1
25	21867	Presser Foot Stitch Tongue	爪	1
26	20502	Presser Foot Adjusting Plate	押工調節板	1
27	20733	Presser Foot Tape Guide	押工テープガイド	1
28	4134	Screw for 20733	押工テープガイド止ネジ	1
29	22156	Presser Foot Chain Shield	空糸押工	1
30	4141	Screw for 22156	空糸押工止ネジ	1
31	20516	Presser Foot Spring (Small)	押工バネ(小)	1
32	4140	Screw for 20516	押工バネ(小)止ネジ	1
33	747	Pin for 20516	バネ掛ケピン	1
34	21749	Needle Clamp (AY)	針止メ(AY)	1
35	3637	Screw for Needle	針止ネジ	1
36	21820	Stitch Plate (AY6)	針板(AY6)	1
37	21754	Upper Looper	上ルーバ	1
38	21105	Needle Guard (Front) (Overlock Stitch)	オーバ針受ケ(前)	1

Z6100-C, 6100-C-10, 6102-C, 6102-C-10(1)

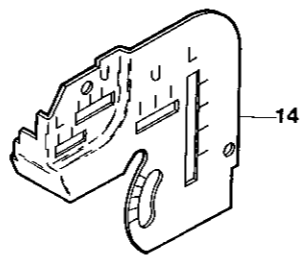
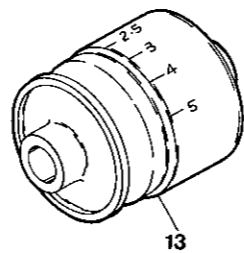
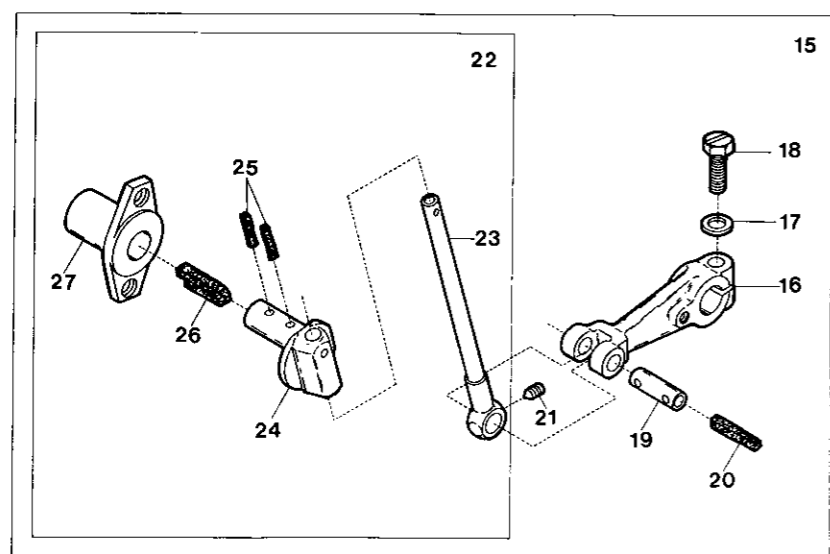
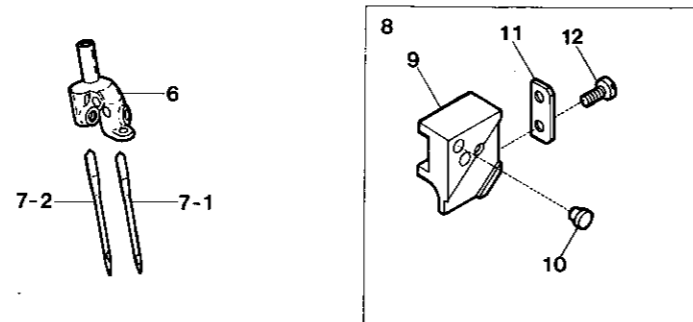
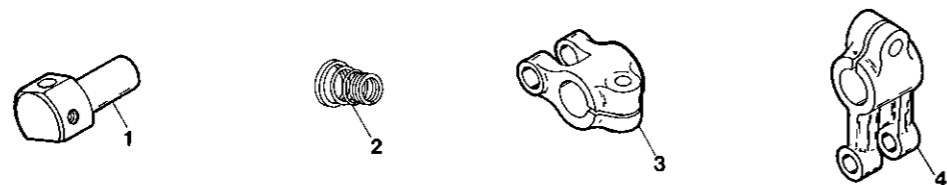

Ref. No.	Parts No.	Description	品名	Amt. Req.
1	22551	Needle Guide Bar Holder	針案内棒ホルダ	1
2	22569	Tension Spring (Double Chain Stitch)	二重環針糸調子バネ	1
3	22550	Needle Driving Shaft Lever	針振り軸腕	1
4	22560	Upper Knife Driving Lever	上メス軸腕	1
5				
6	22221	Needle Clamp	針止メ	1
7-1		Needle (System: DC-K21 or DC×1)	針(DC-K21又はDC×1)	1
7-2		" (System: DM×13)	針(DM×13)	1
8	22199	Upper Knife Holder (Angled Type), Complete Set	上メスホルダ(角)(組)	1
9	22779	Upper Knife Holder (Angled Type)	上メスホルダ(角)	1
10	20489	Upper Knife Holder Packing	上メスホルダ埋メ座	1
11	22559	Upper Knife Stopper	上メスストッパ	1
12	4404	Screw for 22559	上メスストッパ止ネジ	2
13	22579	Pulley Unit	プーリ	1
14	22562	Looper Thread Eyelet Support	ルーバ糸道取付板	1
15	22567	Upper Looper Bar Driving Arm, Complete Set	上ルーバ腕(組)	1
16	22554	Upper Looper Bar Driving Arm	上ルーバ腕	1
17	520	Washer for 22554	ワッシャ	1
18	5520	Screw for 22554	上ルーバ腕止ネジ	1
19	20331	Upper Looper Bar Driving Arm Pin	上ルーバ腕ピン	1
20	278	Oil Wick for 20331	油芯	1
21	3313	Screw for 20331	上ルーバ腕ピン止ネジ	1
22	22566	Upper Looper Bar, Complete Set	ルーバ棒(組)	1
23	21704	Upper Looper Bar	ルーバ棒	1
24	20320	Upper Looper Bar Guide	ルーバ案内	1
25	171	Oil Wick for 20320	油芯	2
26	203	Oil Wick for 20320	油芯	1
27	22553	Upper Looper Bar Guide Bushing	ルーバ案内ブッシュ	1

Z6100-C,6100-C-10,6102-C,6102-C-10(2)

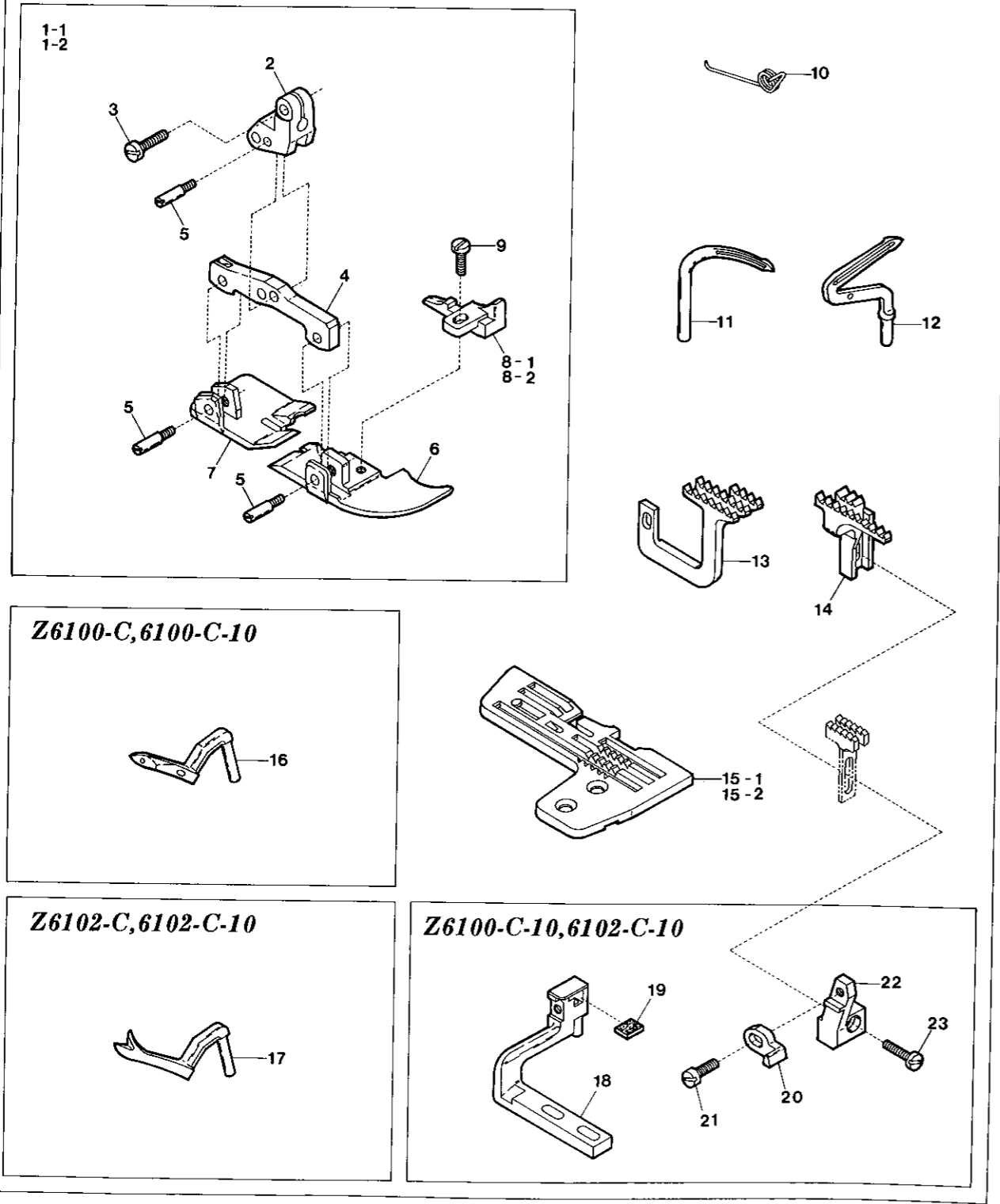

Ref. No.	Parts No.	Description	品名	Amt. Req.
1-1	22230	Presser Foot, Complete Set (C5)	押工(組)(C5)	1
1-2	22218	" " " " (C7)	" (C7)	1
2	22225	Presser Foot (Upper)	押工(上)	1
3	4351	Screw for 22225	押工(上)止ネジ	1
4	22226	Presser Foot Connector	押工連結棒	1
5	4149	Screw for 22226, 22227, 22228	止ネジ	3
6	22227	Presser Foot (Front)	押工(前)	1
7	22228	Presser Foot (Rear)	押工(後)	1
8-1	22224	Presser Foot Stitch Tongue (C5)	爪(C5)	1
8-2	22237	" " " " (C7)	" (C7)	1
9	9730	Screw for 22224, 22237	爪止ネジ	1
10	22229	Presser Foot Spring (Large)	押工バネ(大)	1
11	20577	Double Chaining Looper	二重環ルーバ	1
12	21757	Lower Looper	下ルーバ	1
13	22222	Main Feed Dog	後送り	1
14	22223	Differential Feed Dog	前送り	1
15-1	22220	Stitch Plate (C5)	針板(C5)	1
15-2	22235	" " (C7)	" (C7)	1
16	21756	Upper Looper	上ルーバ	1
17	21752	Spreader	上スプレダ	1
18	22574	Felt Stay Unit	インタフェルト支工(組)	1
19	219	Felt for 22574	フェルト	1
20	22578	Needle Guard (Rear) (Double Chain Stitch)	インタ針受ケ(後)	1
21	4131	Screw for 22578	インタ針受ケ(後)止ネジ	1
22	22577	Needle Guard (Rear) Holder	インタ針受ケ(後)取付台	1
23	4352	Screw for 22577	インタ針受ケ(後)取付台止ネジ	1

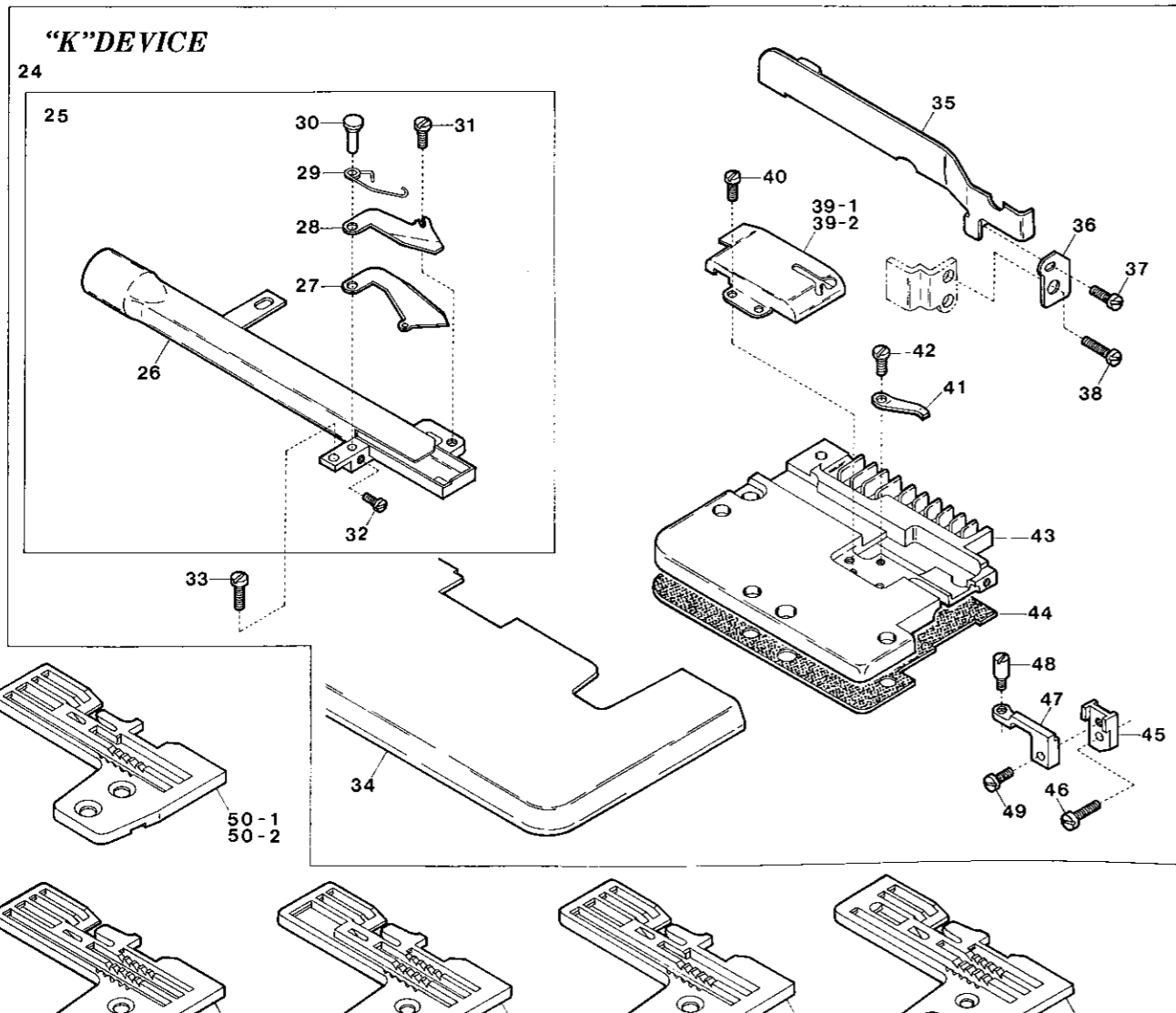
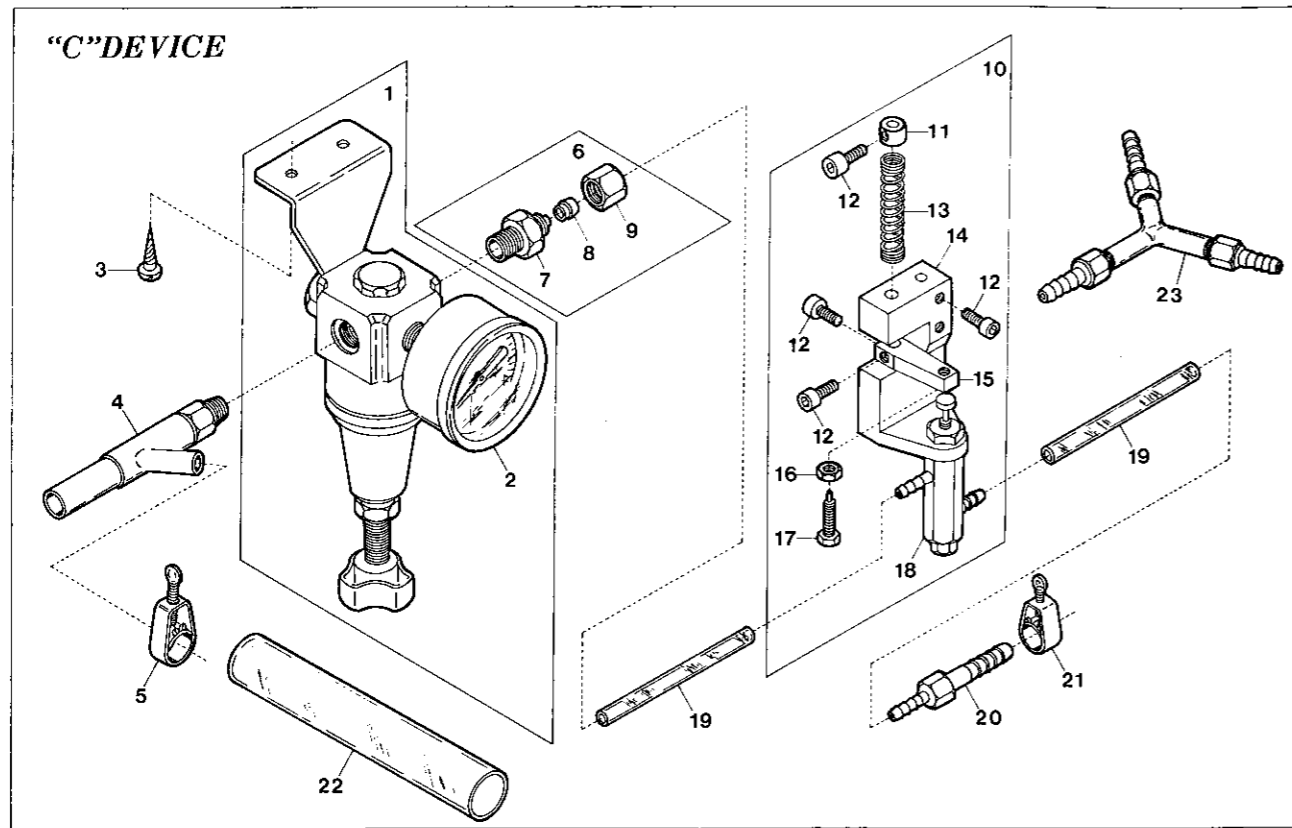

Ref. No.	Parts No.	Description	品名	Amt. Req.
1	33925	Regulator, Complete Set	レギュレータ(組)	1
2	33928	Pressure Gauge	プレッシャーゲージ	1
3	6905	Screw for 33925	レギュレータ(組)止ネジ	2
4	10100	Venturi Tube, Complete Set	ベンチュリー管(組)	1
5	33940	Hose Band 3/8 inch	ホースバンド3/8インチ	1
6	33931	Mouth-Piece, Complete Set, PT 1/8 inch	ストレートジョイント(組)1/8インチ	1
7	33949	Mouth-Piece, PT 1/8 inch	ストレートジョイント1/8インチ	1
8	33951	Pipe Holder	ナイロンホルダ	1
9	33950	Nut for Straight Joint	ナット	1
10	33953	Air Valve, Complete Set	エアバルブ(組)	1
11	33938	Collar for 33937	エアバルブ補助バネカラー	1
12	5040	Screw for 33938, 33936, 33935	止ネジ	5
13	33937	Return Spring for Air Valve Stopper	エアバルブ補助バネ	1
14	33936	Holder for Air Valve	エアバルブ取付台	1
15	33935	Air Valve Stopper	エアバルブストップパ	1
16	334	Nut for 33935	ナット	1
17	5505	Screw for 33935	エアバルブストップパ調節ネジ	1
18	33934	Air Valve	エアバルブ	1
19	33941	Nylon Hose 4 φ	ナイロンホース4φ	2
20	33932	Joint, for Single Head	ジョイント(ミシナ1台の時のみ使用)	1
21	33939	Hose Band, 1/4 inch	ホースバンド1/4インチ	3
22	33942	Nylon Hose 12 φ	ナイロンホース12φ	1
23	33933	Three Pronged Joint, for Plural Heads	三又ジョイント(ミシナ2台以上の時使用)	1
24	21929	"K" Device, Complete Set	"K"装置(組)	1
25	20904	Suction Pipe, Complete Set	吸込管(組)	1
26	20900	Suction Pipe	吸込管本体	1
27	20910	Lower Trimming Knife	下刃	1
28	20895	Upper Trimming Knife	上刃	1
29	33575	Lower Trimming Knife Spring	下刃バネ	1
30	33588	Trimming Knife Holder Pin	刃支持ピン	1
31	5036	Screw for 20895	上刃止ネジ	1
32	4236	Screw for 33588	刃支持ピン止ネジ	1
33	1202	Screw for 20900	吸込管本体止ネジ	1
34	21918	Cloth Plate	クロスプレート	1
35	20917	Cloth Plate Fabric Guide	クロスプレート布案内	1
36	20959	Cloth Plate Fabric Guide Support	クロスプレート布案内取付板	1
37	4314	Screw for 20959	クロスプレート布案内取付板止ネジ	1
38	4437	Screw for 20959	クロスプレート布案内取付板止ネジ	1
39-1	20912	Suction Pipe Cover	吸込管カバー	1
39-2	20896	" " " (Large Mouth) (EXTRA)	" (広口)(特注品)	1
40	4358	Screw for 20912	吸込管カバー止ネジ	2
41	33593	Lower Trimming Knife Pushing Plate	下刃圧着バネ	1
42	7616	Screw for 33593	下刃圧着バネ止ネジ	1
43	21738	Feed Mechanism Cover	送り台カバー	1
44	21739	Feed Mechanism Cover Gasket	送り台カバーバッキン	1
45	33581	Guide Holder Connection for Lower Trimming Knife	下刃ガイド取付台	1
46	7609	Screw for 33581	下刃ガイド取付台止ネジ	1
47	20928	Guide Holder for Lower Trimming Knife	下刃ガイドピン取付台	1
48	3348	Guide Pin for Lower Trimming Knife	下刃ガイドピンネジ	1
49	1196	Screw for 20928	下刃ガイドピン取付台止ネジ	1
50-1	21802	Stitch Plate (A3)	針板(A3)	1
50-2	21803	" " (A4)	" (A4)	1
50-3	21814	" " (A5)	" (A5)	1
50-4	21815	" " (A6)	" (A6)	1
51-1	20914	Stitch Plate (C5)	針板(C5)	1
51-2	22076	" " (C6)	" (C6)	1
51-3	20909	" " (C7)	" (C7)	1
52-1	22895	Stitch Plate (Y3)	針板(Y3)	1
52-2	22896	" " (Y4)	" (Y4)	1
53	22617	Stitch Plate (Z6100-C5)	針板(Z6100-C5)	1

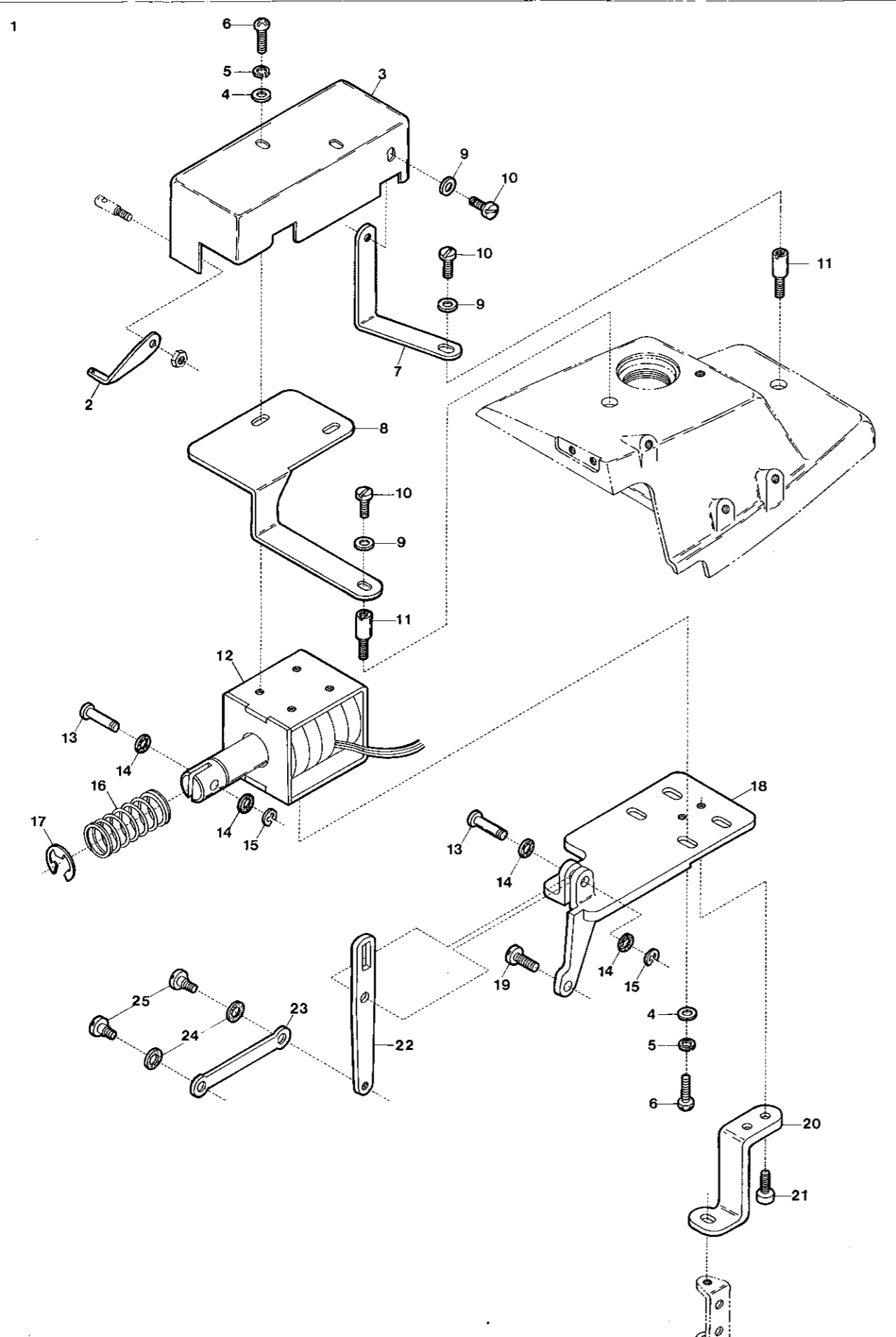

Ref. No.	Parts No.	Description	品名	Amt. Req.
1	22628	"MT" Device, Complete Set	"MT"装置(組)	1
2	33206	Double Chaining Looper Thread Eyelet	二重環ルーバ補助糸道	1
3	22653	Solenoid Cover	ソレノイドカバー	1
4	538	Washer for 22653, 11760	ワッシャ	6
5	644	Spring Washer for 22653, 11760	スプリングワッシャ	6
6	9992	Screw for 22653, 11760	止ネジ	6
7	22687	Anti-vibration Plate for Solenoid Cover	ソレノイド振れ止メ板	1
8	22652	Solenoid Supporting Plate	ソレノイド支工板	1
9	532	Washer for 22687, 22652	ワッシャ	3
10	4353	Screw for 22687, 22652	止ネジ	3
11	4132	Screw for Top Cover	上カバー止ネジ	2
12	11760	Solenoid	ソレノイド	1
13	35301	Solenoid Connecting Rod Pin	連結棒ピン	2
14	187	Fiber Cushion	防振ファイバー	4
15	33024	Retaining Ring for 35301	ストップリング	2
16	23217	Solenoid Spring	ソレノイドバネ	1
17	35300	Retaining Ring for 23217	ストップリング	1
18	20981	Solenoid Support	ソレノイド取付板	1
19	4635	Screw for 20981	ソレノイド取付板止ネジ	1
20	20988	Solenoid Support Stay	ソレノイド取付板支工	1
21	5038	Screw for 20988	ソレノイド取付板支工止ネジ	2
22	35298	Solenoid Connecting Lever	ソレノイドレバー	1
23	21484	Upper Knife Connecting Plate	上メス連結板	1
24	568	Rubber Cushion	防振ゴム	2
25	6068	Screw for 21484	上メス連結板止ネジ	2

※ Ref. No. 26 to 67-2..... See the following page.

NOTE: Ref. No. 1 (Parts No. 22628) means complete set of MT Device which is including all parts from Ref. No. 2 to No. 25 on this page and from Ref. No. 26 to No. 62 on next page.
 Ref. No.1 (Parts No.22628) MT装置(組)は Ref. No.2~25及び次ページの Ref. No.26~62までが含まれます。

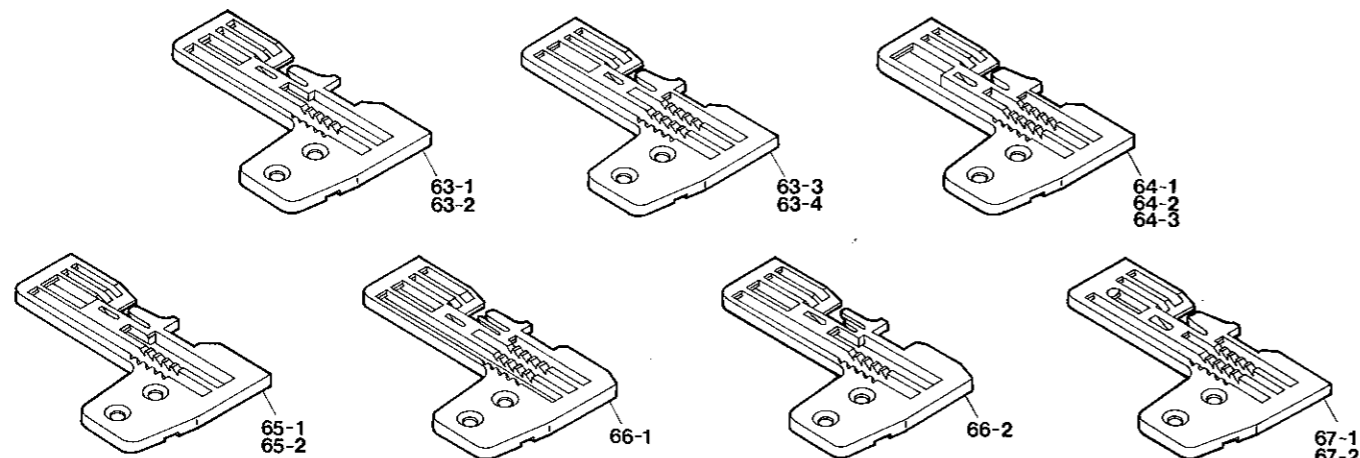
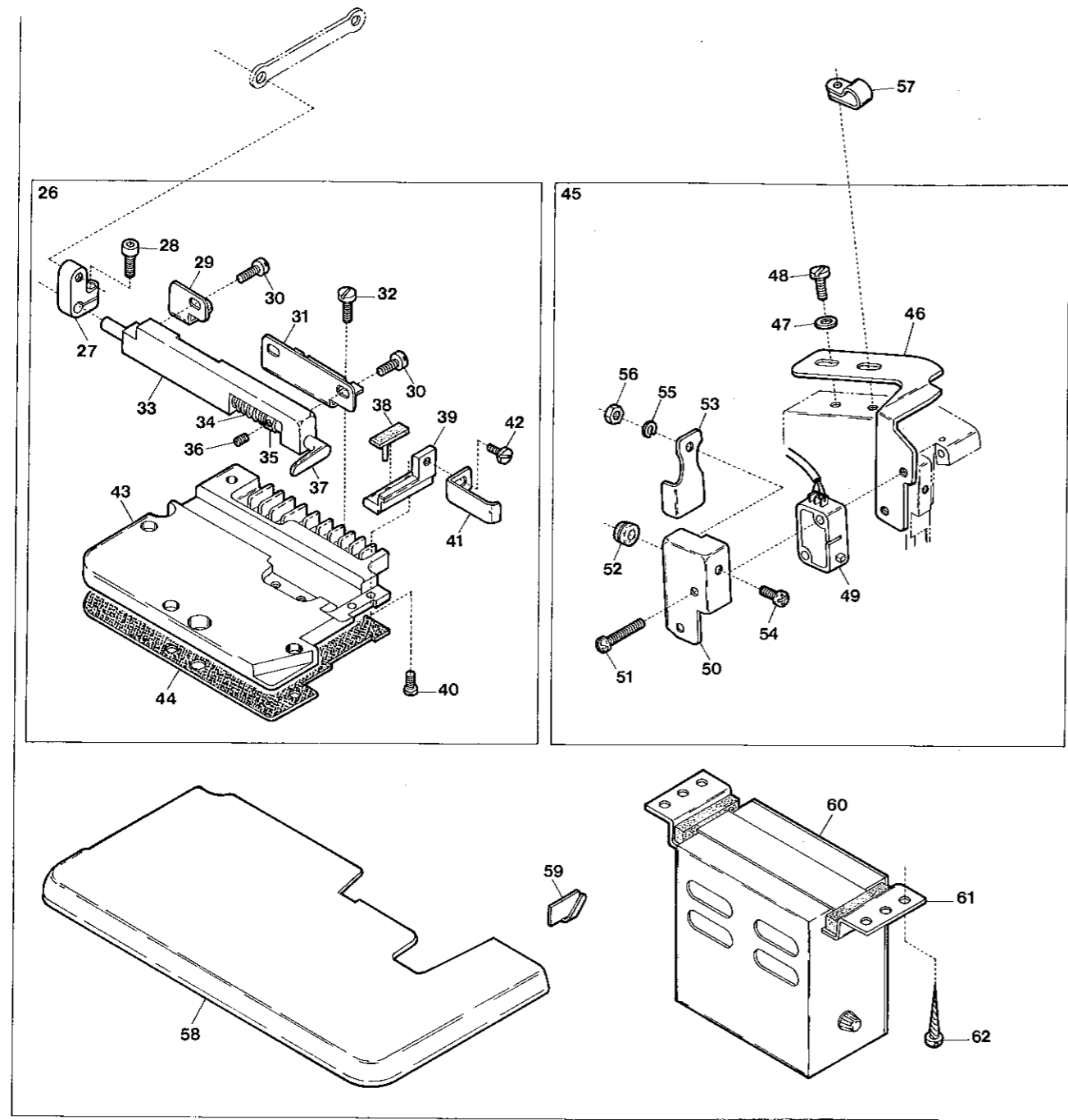

※ Ref. No. 1 to 25..... See the preceding page.

Ref. No.	Parts No.	Description	品名	Amt. Req.
26	21937	Trimming Device, Complete Set	メス装置(組)	1
27	35296	Upper Knife Driving Lever	上メス腕	1
28	5098	Screw for 35296	上メス腕止ネジ	1
29	21469	Upper Knife Holder Stay (Rear)	上メス支工(後)	1
30	4351	Screw for 21469, 21497	止ネジ	3
31	21497	Upper Knife Holder Stay (Front)	上メス支工(前)	1
32	4169	Screw for 21497	上メス支工(前)止ネジ	2
33	35315	Upper Knife Holder	上メス台	1
34	33711	Upper Knife Spring	上メスバネ	1
35	33710	Upper Knife Spring Collar	上メスカラー	1
36	3637	Screw for 33710	上メスカラー止ネジ	1
37	22395	Upper Knife	上メス	1
38	23220	Upper Knife Rubber Cushion	上メスクッション	1
39	22394	Lower Knife	下メス	1
40	4236	Screw for 22394	下メス止ネジ	2
41	22398	Chain-off Guide	空糸ガイド	1
42	1228	Screw for 22398	空糸ガイド止ネジ	1
43	22414	Feed Mechanism Cover	送り台カバー	1
44	21739	Feed Mechanism Cover Gasket	送り台カバーパッキン	1
45	11753	Manual Switch, Complete Set	スイッチ(組)	1
46	22410	Switch Support	スイッチ取付板	1
47	538	Washer for 22410	ワッシャー	2
48	9150	Screw for 22410	スイッチ取付板止ネジ	2
49	11891	Switch	スイッチ	1
50	20989	Switch Cover	スイッチカバー	1
51	9993	Screw for 20989	スイッチカバー止ネジ	2
52	35722	Cord Bushing	コードブッシュ	1
53	35719	Manual Switch Plate	スイッチ板	1
54	9995	Screw for 35719	スイッチ板止ネジ	1
55	2	Spring Washer for 35719	スプリングワッシャー	1
56	488	Nut for 35719	ナット	1
57	94491	Cord Clamp	コードクランプ	1
58	22623	Cloth Plate	クロスプレート	1
59	35767	Cord Clamp (Large)	コード支工(大)	2
60	11819	Control Box, Complete Set	MT制御装置(組)	1
61	11709	Control Box Stay	コントロールボックススティ	2
62	6910	Screw for 11709	木ネジ	4
63-1	21804	Stitch Plate (Z6000-A3)	針板 (Z6000-A3)	1
63-2	21805	" " (" A4)	" (" -A4)	1
63-3	21816	" " (" A5)	" (" -A5)	1
63-4	21817	" " (" A6)	" (" -A6)	1
64-1	20965	" " (" C5)	" (" -C5)	1
64-2	22077	" " (" C6)	" (" -C6)	1
64-3	20967	" " (" C7)	" (" -C7)	1
65-1	22897	" " (" Y3)	" (" -Y3)	1
65-2	22898	" " (" Y4)	" (" -Y4)	1
66-1	21662	" " (Z6020-AY6)	" (Z6020-AY6)	1
66-2	22901	" " (" YX4)	" (" -YX4)	1
67-1	22232	" " (Z6100-C5)	" (Z6100-C5)	1
67-2	22236	" " (" C7)	" (" -C7)	1

"FR"DEVICE(1)

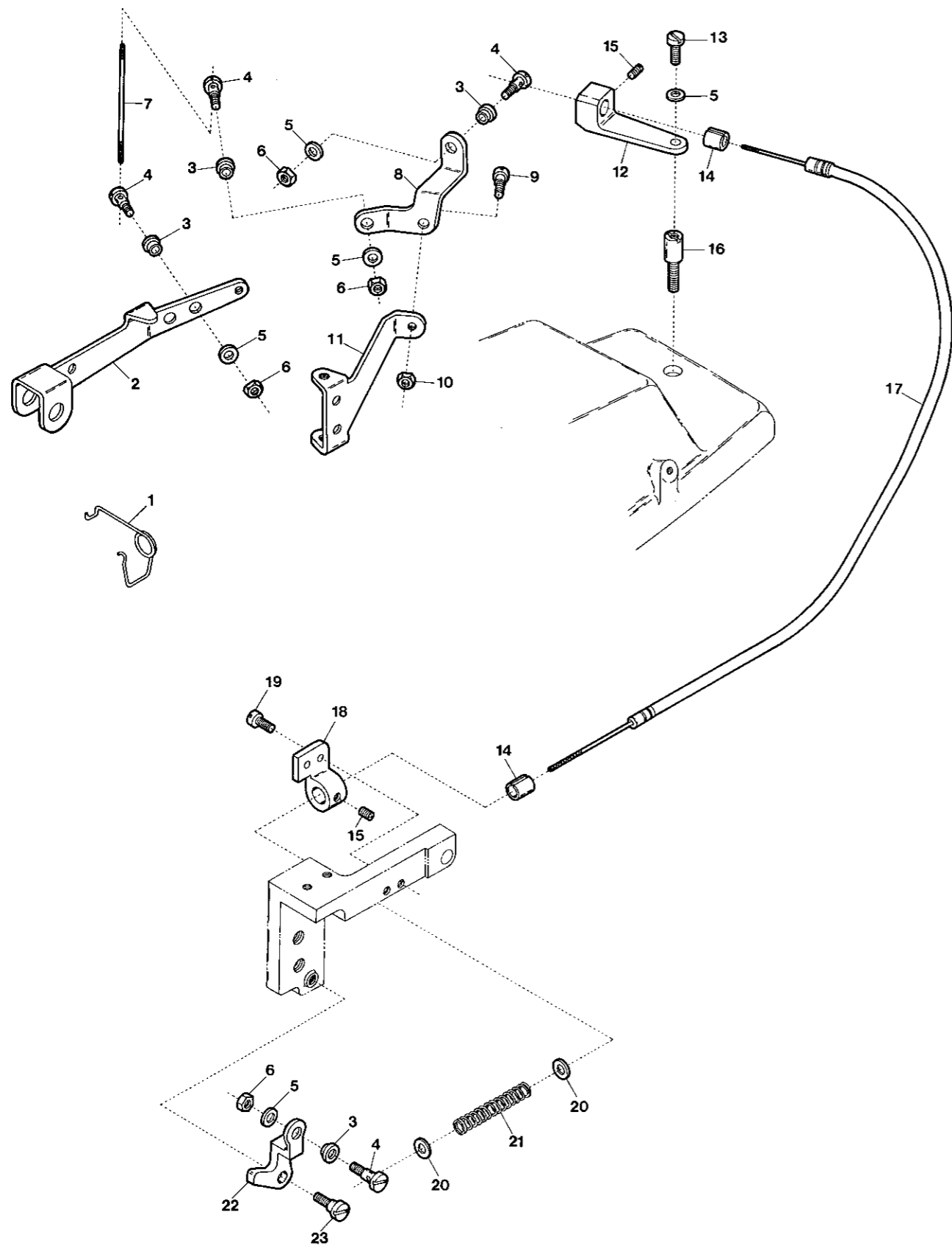

"FR" DEVICE(1)

Ref. No.	Parts No.	Description	品名	Amt. Req.
1	20301	Intermediate Lever Spring	押工揚ゲ軸バネ	1
2	22960	Presser Foot Lifter Lever	押工揚ゲレバー	1
3	34979	Flexible Wire Clamp Bushing	ワイヤ止メブッシュ	4
4	6075	Screw for 34979	ワイヤ止メブッシュ止ネジ	4
5	538	Washer for 34979, 22964	ワッシャ	5
6	334	Nut for 34979	ナット	4
7	22971	Flexible Wire	ワイヤ	1
8	22968	Wire Pulling Arm	ワイヤ引き腕	1
9	6150	Screw for 22968	ワイヤ引き腕止ネジ	1
10	347	Nut for 22968	ナット	1
11	22967	Presser Foot Lifter Lever Stopper	押工揚ゲストップバ	1
12	22964	Flexible Wire Stay (Rear)	ワイヤ支エ(後)	1
13	1175	Screw for 22964	ワイヤ支エ(後)止ネジ	1
14	22965	Flexible Wire Stay Bushing	ワイヤ支エブッシュ	2
15	3638	Screw for 22965	ワイヤ支エブッシュ止ネジ	2
16	4132	Screw for Top Cover	上カバー止ネジ	1
17	23274	Flexible Wire Unit	ワイヤ(組)	1
18	23246	Flexible Wire Stay (Front)	ワイヤ支エ(前)	1
19	4351	Screw for 23246	ワイヤ支エ(前)止ネジ	2
20	531	Washer for 22966	ワッシャ	2
21	22966	Flexible Wire Return Spring	ワイヤ戻シバネ	1
22	23240	Feed Roller Mechanism Lifting Lever	ローラ装置揚ゲレバー	1
23	6050	Screw for 23240	ローラ装置揚ゲレバー止ネジ	1

ナ

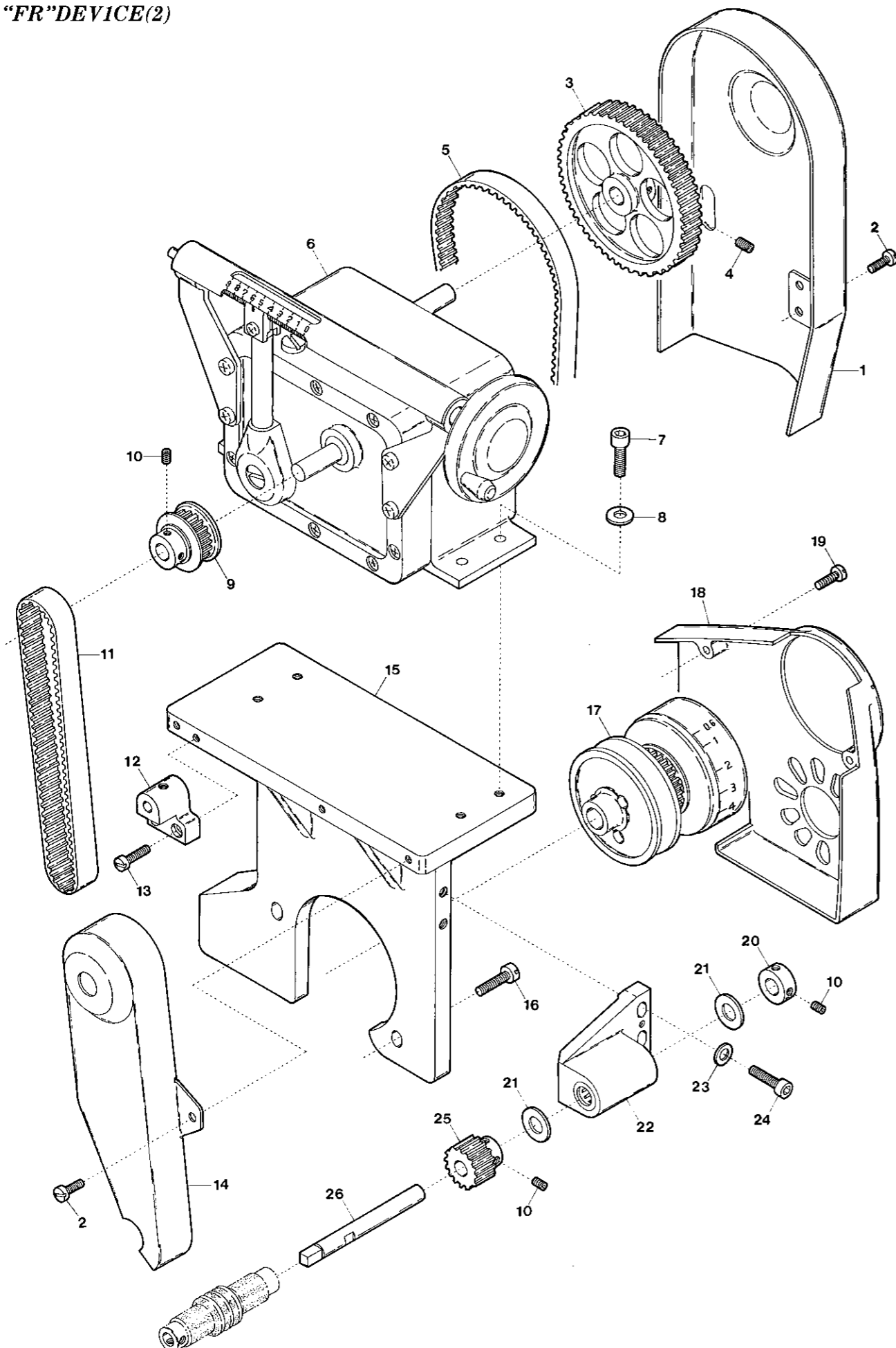

Ref. No.	Parts No.	Description	品名	Amt. Req.
1	23262	Timing Belt Cover (Large)	タイミングベルトカバー(大)	1
2	9853	Screw for 23262, 23263	タイミングベルトカバー止ネジ	6
3	23256	Timing Pulley (Large)	タイミングプーリ(大)	1
4	3635	Screw for 23256	タイミングプーリ(大)止ネジ	2
5	23276	Timing Belt (Large) (240XL)	タイミングベルト(大)	1
6	23287	"ZERO-MAX" (E2Type) (Speed Change Unit)	ゼロマックス(E2型)	1
7	5520	Screw for 23287	ゼロマックス止ネジ	4
8	613	Washer for 23287	ワッシャ	4
9	23257	Timing Pulley (Small) (Upper)	タイミングプーリ(小)(上)	1
10	3638	Screw for 23257, 77296, 23258	止ネジ	6
11	23277	Timing Belt (Small) (140XL)	タイミングベルト(小)	1
12	23252	Thread Lead Bar Bracket	糸道棒 ブラケット	1
13	4445	Screw for 23252	糸道棒 ブラケット止ネジ	2
14	23263	Timing Belt Cover (Small)	タイミングベルトカバー(小)	1
15	23230	"ZERO-MAX" Basement	ゼロマックス取付台	1
16	9930	Screw for 23230	ゼロマックス取付台止ネジ	2
17	23299	Pulley Unit	プーリ(組)	1
18	23264	Belt Cover	ベルトカバー	1
19	5089	Screw for 23264	ベルトカバー止ネジ	2
20	77296	Collar for 23236	タイミングプーリ軸カラー	1
21	23237	Thrust Washer for 23236	スラストプレート	2
22	23284	Bracket for 23236	タイミングプーリ軸受ケ	1
23	474	Washer for 23284	ワッシャ	2
24	5115	Screw for 23284	タイミングプーリ軸受ケ止ネジ	2
25	23258	Timing Pulley (Small) (Lower)	タイミングプーリ(小)(下)	1
26	23236	Timing Pulley (Small) (Lower) Shaft	タイミングプーリ軸	1

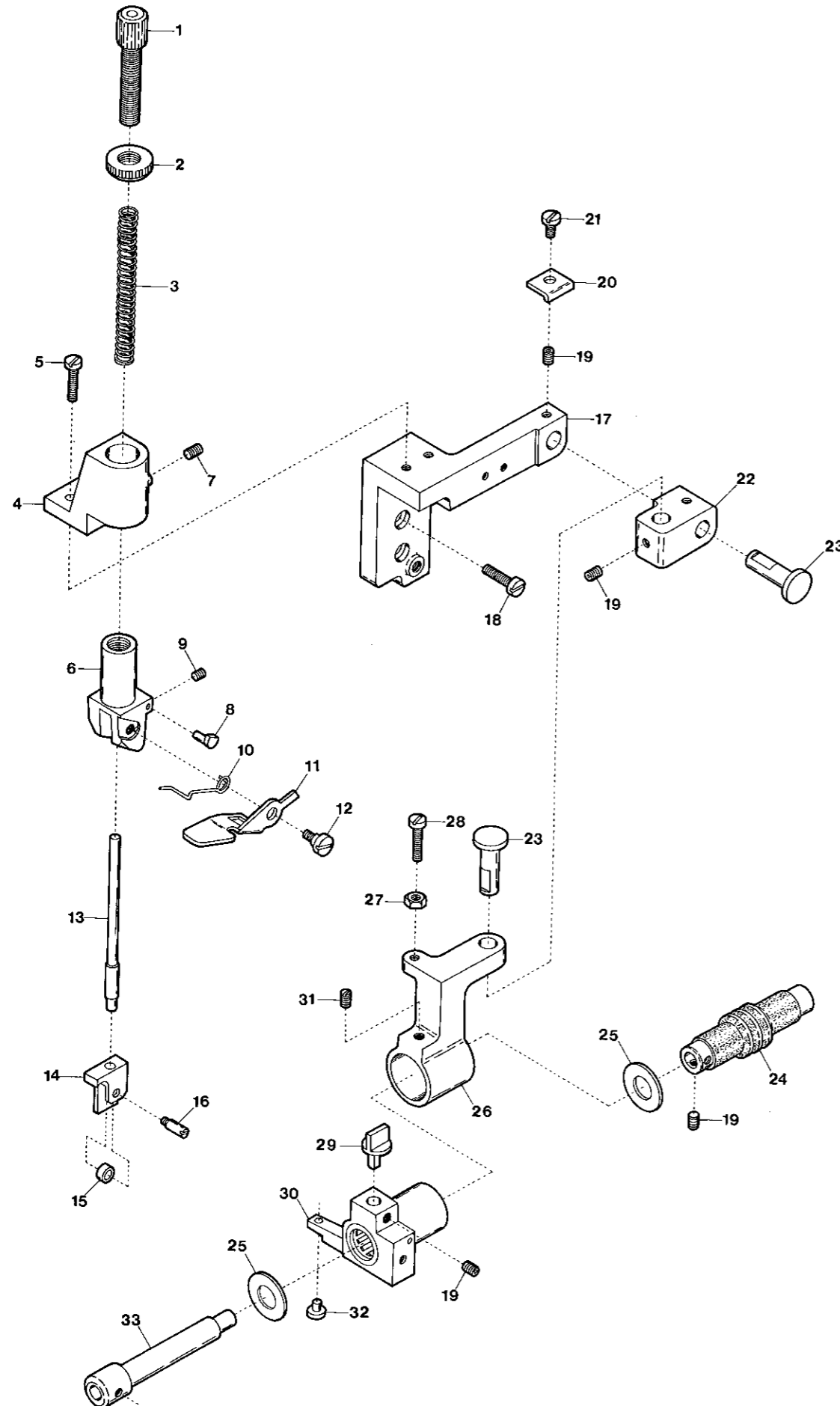

Ref. No.	Parts No.	Description	品名	Amt. Req.
1	6403	Adjusting Screw for 20017	ローラ押エバネ調節ネジ	1
2	461	Lock Nut for 6403	調節ネジロックナット	1
3	20017	Feed Roller Press Spring	ローラ押エバネ	1
4	23242	Feed Roller Press Spring Holder Support	ホルダ取付台	1
5	4445	Screw for 23242	ホルダ取付台止ネジ	1
6	34280	Feed Roller Press Spring Holder	ローラ押エバネホルダ	2
7	3635	Screw for 34280	ローラ押エバネホルダ止ネジ	1
8	34303	Adjusting Pin for 34289	調節ピン	1
9	3637	Screw for 34303	調節ピン止ネジ	1
10	34295	Feed Roller Release Lever Spring	手揚げバネ	1
11	34289	Feed Roller Release Lever	手揚げ	1
12	6404	Screw for 34289	手揚げ止ネジ	1
13	34296	Spring Positioning Pin	ローラ押エバネガイドピン	1
14	34281	Connector Positioning Guide	ローラ押エ台ガイド	1
15	34294	Connector Positioning Guide Roller	ローラ押エ台ガイドローラ	1
16	6405	Screw for 34294	ローラ押エ台ガイドローラ止ネジ	1
17	23231	Feed Roller Mechanism Basement	ローラ装置台	1
18	1156	Screw for 23231	ローラ装置台止ネジ	1
19	3638	Screw for 23445, 23265, 23243, 23239	止ネジ	2
20	23247	Stopper for 23244	ローラ軸受け台ヒンジストッパ	6
21	9932	Screw for 23247	ローラ軸受け台ヒンジストッパ止ネジ	1
22	23244	Feed Roller Shaft Bushing Bracket Hinge	ローラ軸受け台ヒンジ	1
23	23245	Hinge Pin for 23244, 23232	ヒンジピン	2
24	23265	Universal Joint	継手	1
25	23238	Thrust Washer for 23239	スラストプレート	2
26	23232	Feed Roller Shaft Bushing Bracket	ローラ軸受け台	1
27	335	Lock Nut for 1132	ロックナット	1
28	1132	Adjusting Screw for 23232	ローラ軸受け台調節ネジ	1
29	23243	Feed Roller Shaft Bushing Connector	ローラ押エ台ガイド連結片	1
30	23282	Feed Roller Shaft Bushing	ローラ軸ブッシュ	1
31	3434	Screw for 23282	ローラ軸ブッシュ止ネジ	1
32	23234	Lifting Lever Contact Piece	ローラ軸ブッシュ埋メ座	1
33	23239	Feed Roller Shaft	ローラ軸	1

"FR"DEVICE(4)

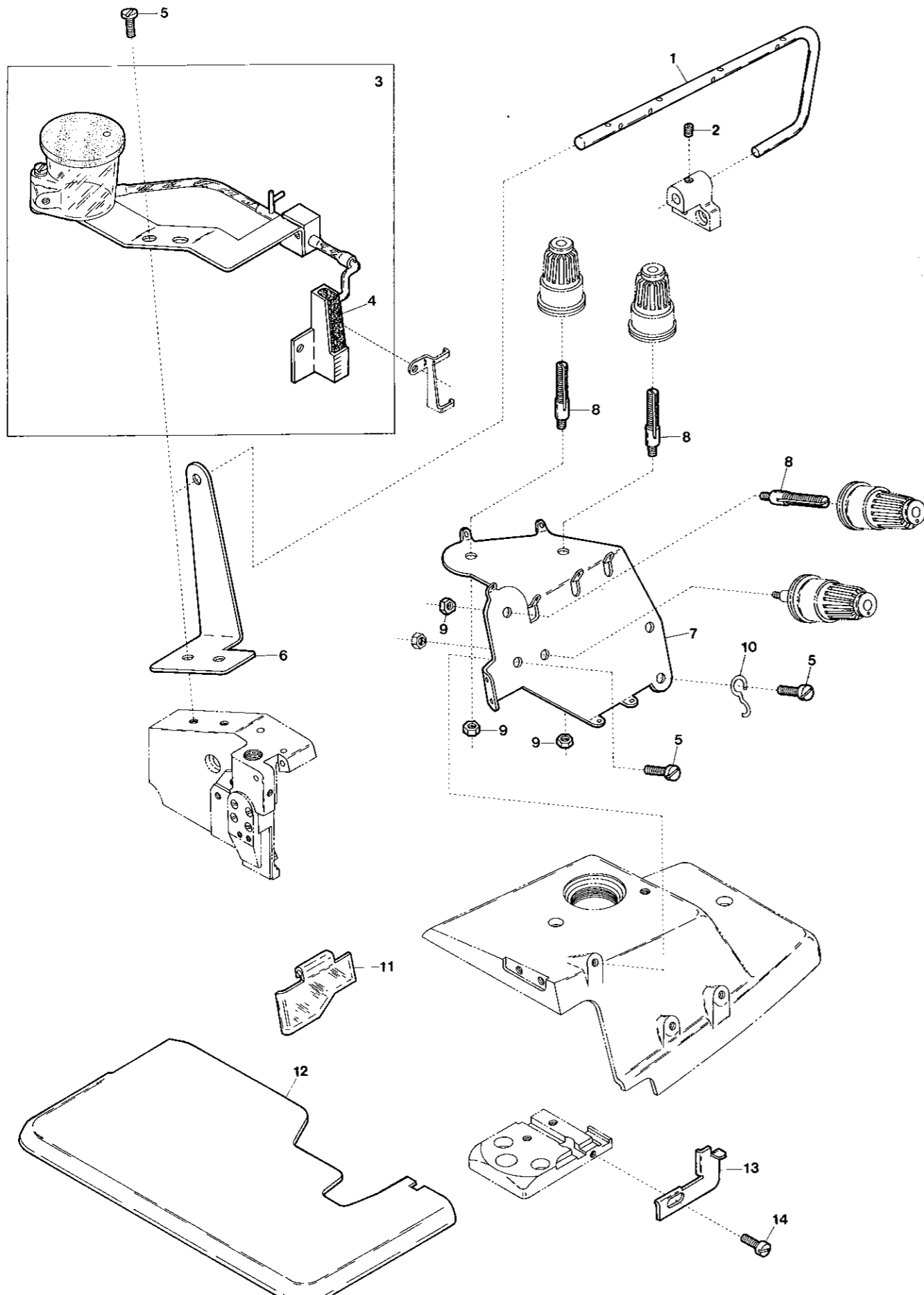

Ref. No.	Parts No.	Description	品名	Amt. Req.
1	32970	Thread Lead Bar	糸道棒	1
2	3635	Screw for 32970	糸道棒止ネジ	1
3	23350	SP Device, Complete Set	S P 装置(組)	1
4	198	SP Felt	S P フェルト	1
5	4440	Screw for 23350, 23261	止ネジ	4
6	23253	Thread Lead Bar Holder	糸道棒振れ止め	1
7	23261	Thread Tensisc Eyelet	調子台糸道	1
8	4125	Tension Post	糸調子棒	3
9	340	Nut for 4125	ナット	3
10	23272	Stay for 23274	ワイヤ(組)支工	1
11	23280	Safety Plate	アイガード	1
12	23289	Cloth Plate	クロスプレート	1
13	23251	Folder Adjusting Plate Bracket Stopper	定規台ストップバ	1
14	4358	Screw for 23251	定規台ストップバ止ネジ	1

"FR"DEVICE(5)

Z6000/FR

Z6000-A/FR

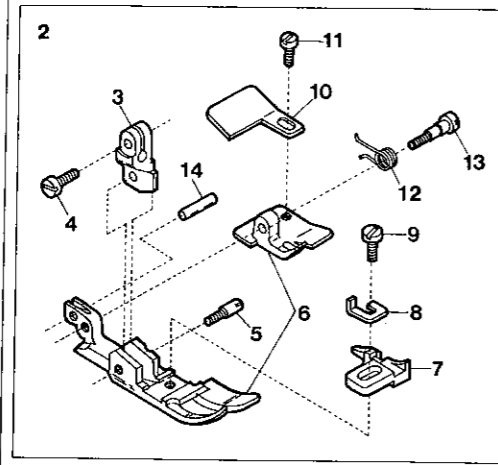

Z6000-C/FR

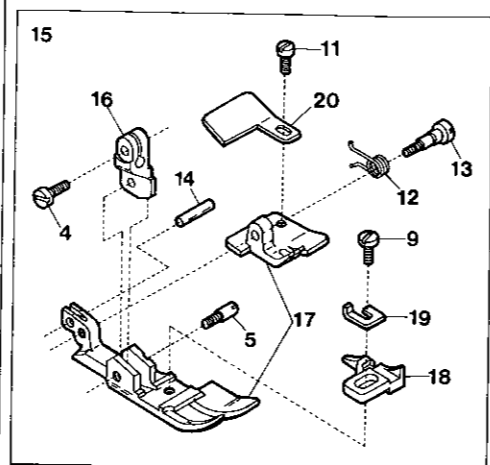

Z6018/FR

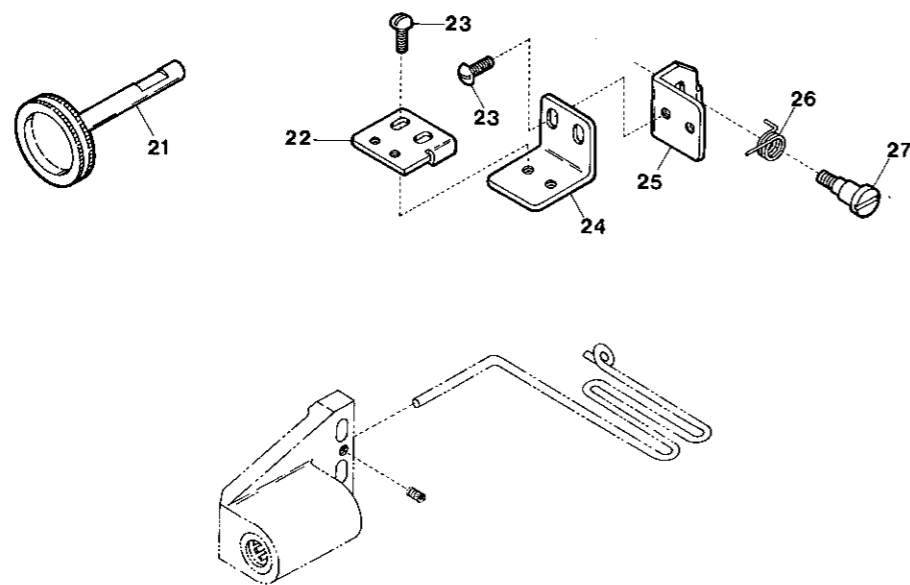

Z6018-A/FR

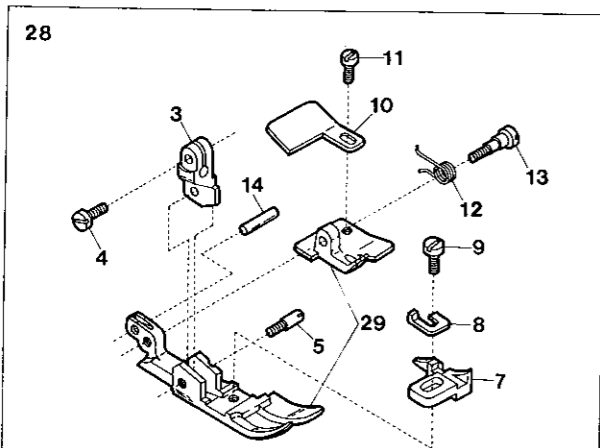

Z6018-C/FR

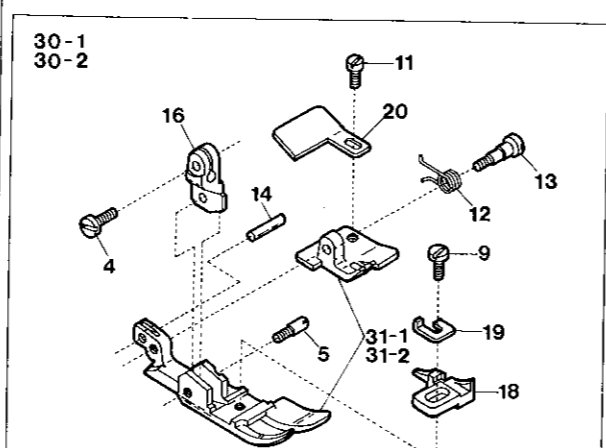

Ref. No.	Parts No.	Description	品名	Amt. Req.
1	23271	Feed Roler	ローラ	1
2	22919	Presser Foot, Complete Set (A4)	押工(組)(A4)	1
3	20561	Presser Foot (Upper)	押工(上)	1
4	4351	Screw for 20561, 20570	押工(上)止ネジ	1
5	4136	Screw for 20561, 20570	押工(上)止ネジ	1
6	22918	Presser Foot (Front/Rear) Unit	押工(前・後)(組)	1
7	22513	Presser Foot Stitch Tongue	爪	1
8	20502	Presser Foot Adjusting Plate	押工調節板	1
9	4131	Screw for 20502, 20576	押工調節板止ネジ	1
10	22156	Presser Foot Chain Shield	空糸押工	1
11	4141	Screw for 22156, 20501	空糸押工止ネジ	1
12	20516	Presser Foot Spring (Small)	押工バネ(小)	1
13	4140	Screw for 20516	押工バネ(小)止ネジ	1
14	747	Pin for 20516	バネ掛ケピン	1
15	22903	Presser Foot, Complete Set	押工(組)	1
16	20570	Presser Foot (Upper)	押工(上)	1
17	22902	Presser Foot (Front/Rear) Unit	押工(前・後)(組)	1
18	23275	Presser Foot Stitch Tongue	爪	1
19	20576	Presser Foot Adjusting Plate	押工調節板	1
20	20501	Presser Foot Chain Shield	空糸押工	1
21	23241	Feed Roler	ローラ	1
22	23317	Folder Adjusting Plate	定規調節板	1
23	1330	Screw for 23317, 23248	止ネジ	4
24	23248	Folder Adjusting Plate Bracket	定規台	1
25	23249	Folder Adjusting Plate Bracket Support	定規台取付板	1
26	23250	Folder Return Spring	定規戻シバネ	1
27	4117	Screw for 23250	定規戻シバネ止ネジ	1
28	22924	Presser Foot, Complete Set (A4)	押工(組)(A4)	1
29	22923	Presser Foot (Front/Rear) Unit	押工(前・後)(組)	1
30-1	23347	Presser Foot, Complete Set (C5)	押工(組)(C5)	1
※30-2	23269	" (Extra)	" " (特注品)	1
31-1	23346	Presser Foot (Front/Rear) Unit	押工(前・後)(組)	1
※31-2	23268	" (Extra)	" " (特注品)	1

Note: Parts marked by ※ are used for the curved sewing and supplied on the extra order.

※印の付いた部品はカーブ縫いで特注部品です。

EXTRA PARTS(1)

UNCURLER DEVICE

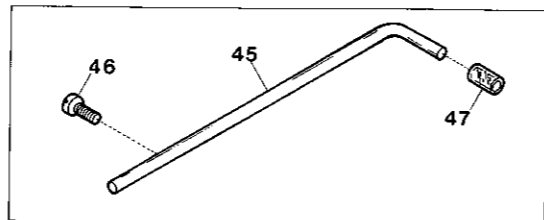
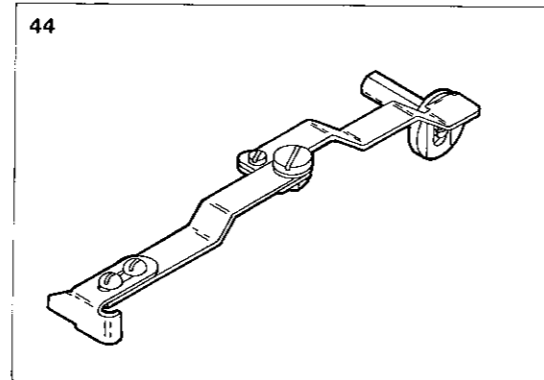
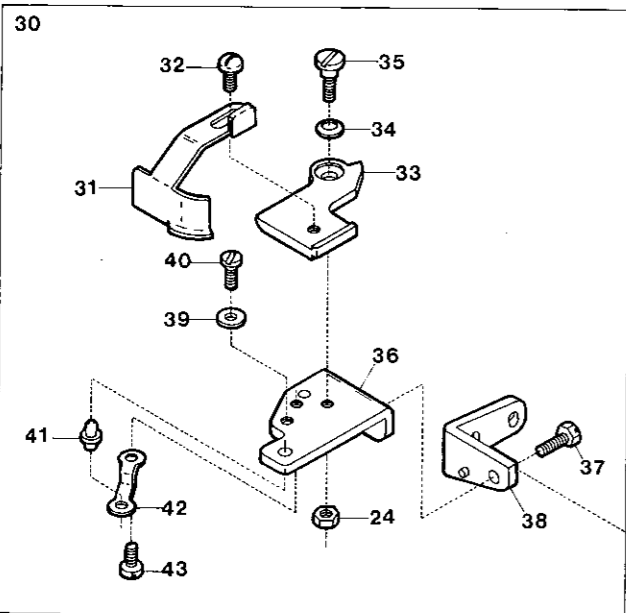
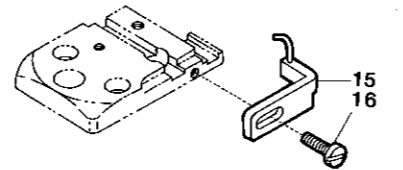
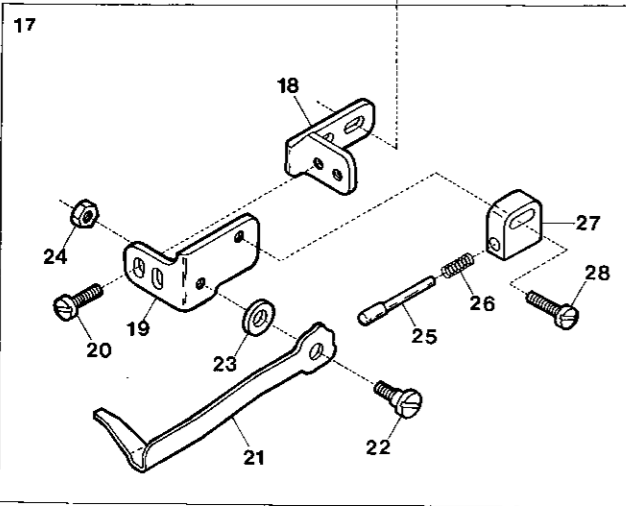
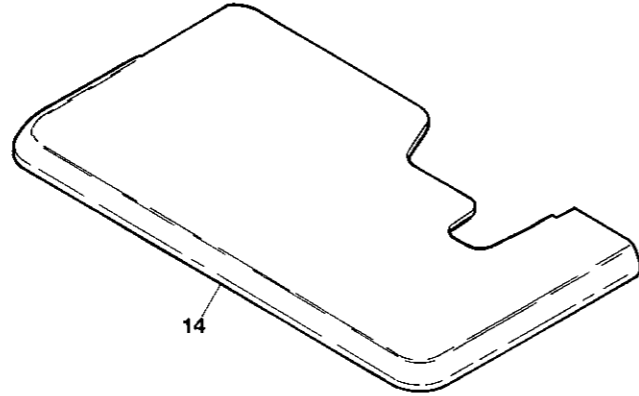
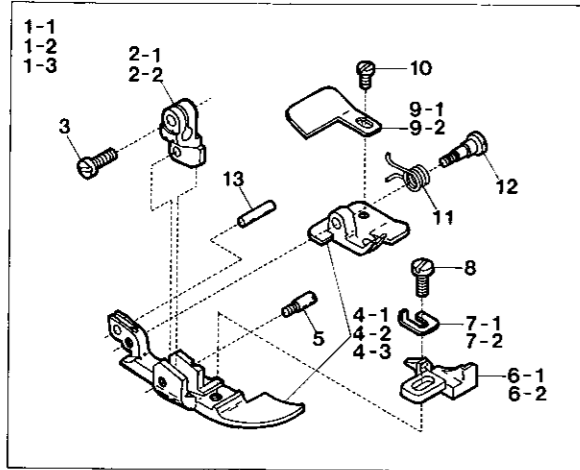

Ref. No.	Parts No.	Description	品名	Amt. Req.
1-1	22906	Presser Foot, Complete Set (A4) (for Uncurler)	押エ(組)(A4)(カール防止用)	1
1-2	22909	" " " " (C5)	" (C5)	1
1-3	22913	" " " " (Y4)	" (Y4)	1
2	20561	Presser Foot (Upper)	押エ(上)	1
3	4351	Screw for 20561	押エ(上)止ネジ	1
4-1	22873	Presser Foot (Front/Rear) Unit (A4)	押エ(前・後)(組)(A4)	1
4-2	22874	" " " " (C5)	" (C5)	1
4-3	22875	" " " " (Y4)	" (Y4)	1
5	4136	Screw for 20561	押エ(上)止ネジ	1
6-1	21872	Presser Foot Stitch Tongue (A4, Y4)	爪(A4, Y4)	1
6-2	21874	" " " " (C5)	" (C5)	1
7	20502	Presser Foot Adjusting Plate	押エ調節板	1
8	4131	Screw for 20502	押エ調節板止ネジ	1
9	22156	Presser Foot Chain Shield	空糸押エ	1
10	4141	Screw for 22156	空糸押エ止ネジ	1
11	20516	Presser Foot Spring (Small)	押エバネ(小)	1
12	4140	Screw for 20516	押エバネ(小)止ネジ	1
13	747	Pin for 20516	バネ掛ケピン	1
14	22880	Cloth Plate (for Uncurler)	クロスプレート(カール防止用)	1
15	22426	Uncurler for downward curling Unit	下カール防止定規(組)	1
16	1175	Screw for 22426	下カール防止定規(組)止ネジ	1
17	22420	Uncurler for upward curling, Complete Set	上カール防止定規(組)	1
18	22425	Uncurler Holder Support	上カール防止定規取付台	1
19	22424	Uncurler Holder	上カール防止定規取付板	1
20	4358	Screw for 22424	上カール防止定規取付板止ネジ	2
21	22421	Uncurler for upward curling	上カール防止定規	1
22	4100	Screw for 22421	上カール防止定規止ネジ	1
23	500	Washer for 22421	ワッシャ	1
24	334	Nut for 22421, 22431	ナット	2
25	22423	Uncurler Stopper	定規ストッパ	1
26	80504	Uncurler Spring	定規ストッパバネ	1
27	22422	Uncurler Stopper Holder	定規ストッパ取付台	1
28	7405	Screw for 22422	定規ストッパ取付台止ネジ	1
29	4440	Screw for 22425, 22433	止ネジ	4
30	22430	Edge Guide, Complete Set	当て定規(組)	1
31	22432	Edge Guide	当て定規	1
32	1330	Screw for 22432	当て定規止ネジ	1
33	22431	Edge Guide Swing-out Lever	スイングアウトレバー	1
34	172	Spring Washer for 22431	スプリングワッシャ	1
35	4150	Screw for 22431	スイングアウトレバー止ネジ	1
36	22434	Screw for 22431	スイングアウトレバー取付台	1
37	5506	Edge Guide Swing-out Lever Holder	スイングアウトレバー取付台止ネジ	1
38	22433	Screw for 22434	定規取付台	1
39	22437	Edge Guide Swing-out Lever Stopper	スイングアウトレバーストッパ	1
40	7616	Screw for 22437	スイングアウトレバーストッパ止ネジ	1
41	22435	Edge Guide Positioning Pin	定規固定ピン	1
42	22436	Edge Guide Positioning Pin Holder Spring	定規固定ピン押エバネ	1
43	1227	Screw for 22436	定規固定ピン押エバネ止ネジ	1
44	20700	Edge Guide, Complete Set	当て定規(組)	1
45	22836	Synchronizer Positioning Pin	ポジションナピン	1
46	9508	Screw for 22836	ポジションナピン止ネジ	1
47	22837	Synchronizer Cushion	ポジションナピンクッション	1

EXTRA PARTS(2)

Presser Foot (Tefron-processed Bottom)
テフロック押工

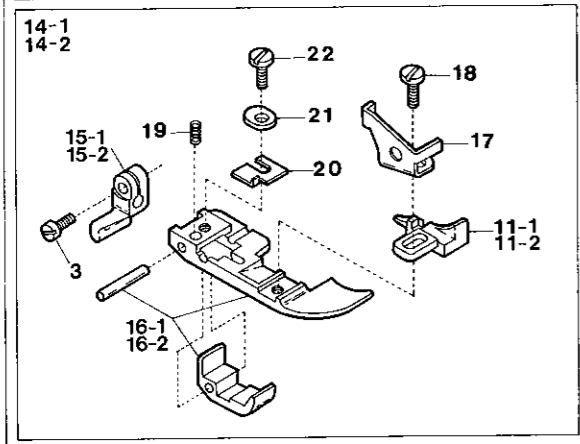
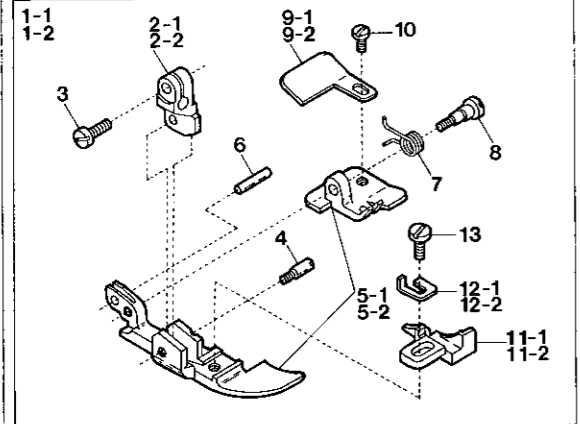

Presser Foot for small turning
小回り用押工

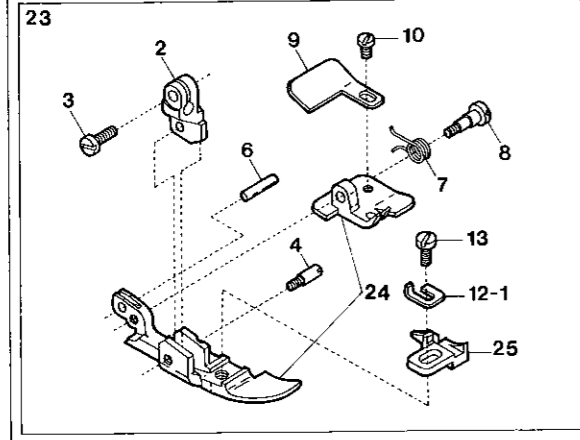

Pitman Connecting Presser Foot
Lifting Mechanism ピットマン押工揚げ装置

26

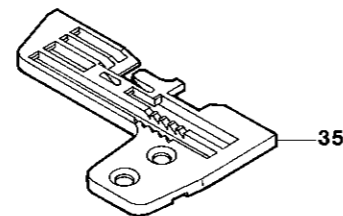
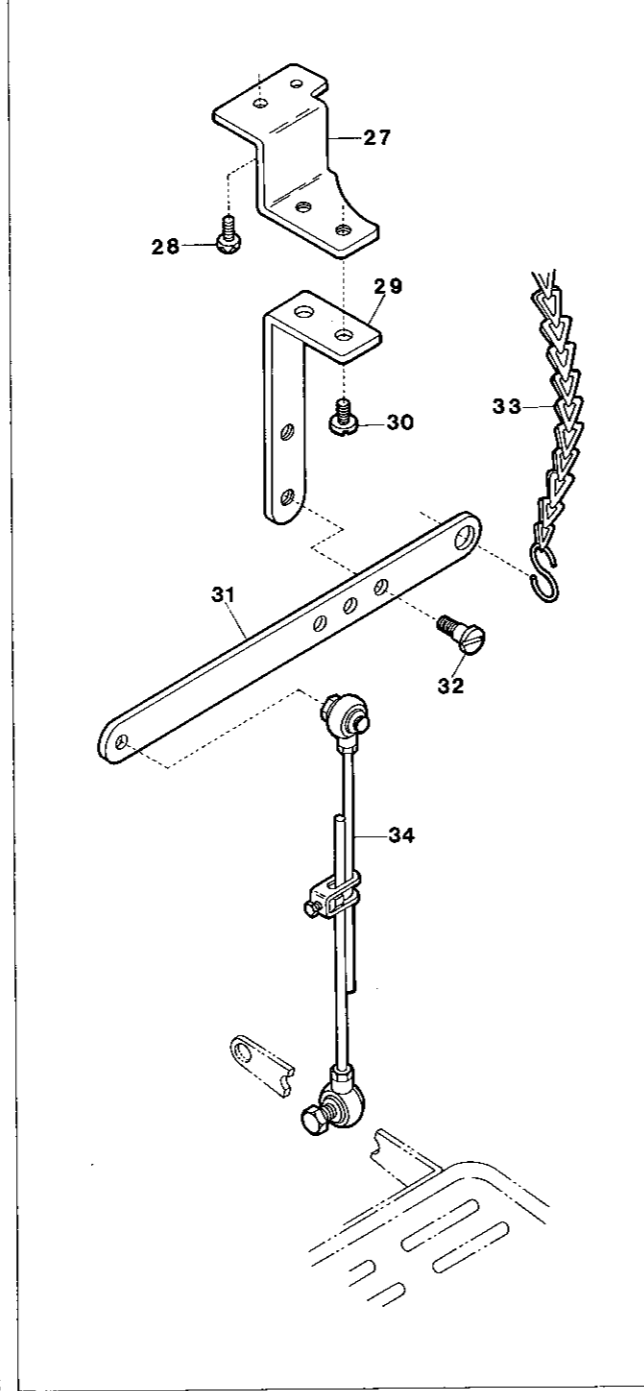

Ref. No.	Parts No.	Description	品名	Amt. Req.
1-1	22796	Presser Foot, Complete Set (Z6000-A4)	押工(組) (Z6000-A4)	1
1-2	22799	" " (Z6000-C5)	" (Z6000-C5)	1
2-1	20561	Presser Foot (Upper) (A4)	押工(上) (A4)	1
2-2	20570	" " (C5)	" (C5)	1
3	4351	Screw for Presser Foot (Upper)	押工(上)止ネジ	1
4	4136	Screw for Presser Foot (Upper)	押工(上)止ネジ	1
5-1	22115	Presser Foot (Front/Rear) Unit (A4)	押工(前・後)(組) (A4)	1
5-2	22808	" " (C5)	" (C5)	1
6	747	Pin for 20516	押工バネ(小)止メピン	1
7	20516	Presser Foot Spring (Small)	押工バネ(小)	1
8	4140	Screw for 20516	押工バネ(小)止ネジ	1
9-1	22156	Presser Foot Chain Shield (A4)	空糸押工(A4)	1
9-2	20501	" " (C5)	" (C5)	1
10	4141	Screw for 22156, 20501	空糸押工止ネジ	1
11-1	21872	Presser Foot Stitch Tongue (A4)	爪(A4)	1
11-2	21873	" " (C5)	" (C5)	1
12-1	20502	Presser Foot Stopper (A4)	ストップ板(A4)	1
12-2	20576	" " (C5)	" (C5)	1
13	4131	Screw for 20502, 20576	ストップ板止ネジ	1
14-1	22802	Presser Foot, Complete Set (Z6000-A4-3)	押工(組) (Z6000-A4-3)	1
14-2	22803	" " (Z6000-C5-3)	" (Z6000-C5-3)	1
15-1	22501	Presser Foot (Upper) (A4-3)	押工(上) (A4-3)	1
15-2	20740	" " (C5-3)	" (C5-3)	1
16-1	22598	Presser Foot (Front/Rear) Unit (A4-3)	押工(前・後)(組) (A4-3)	1
16-2	22599	" " (C5-3)	" (C5-3)	1
17	20739	Presser Foot Adjusting Plate	押工調節板	1
18	4134	Screw for 20739	押工調節板止ネジ	1
19	22499	Double Chain Foot Spring	二重環押工バネ	1
20	20741	Presser Foot Hinge Spring	押工ヒンジバネ	1
21	22498	Double Chain Foot Adjusting Plate	二重環押工調節片	1
22	1225	Screw for 22498	二重環押工調節片止ネジ	1
23	22510	Presser Foot, Complete Set (Z6000-A4)	押工(組) (Z6000-A4)	1
24	22511	Presser Foot (Front/Rear) Unit	押工(前・後)(組)	1
25	22513	Presser Foot Stitch Tongue	爪	1
26	22620	Pitman Connecting Presser Foot Lifting Mechanism	ピットマン押工揚げ装置	1
27	22621	Presser Foot Lifter Link Support Stay	押工揚げリンク取付板支工	1
28	9992	Screw for 22621	押工揚げリンク取付板支工止ネジ	2
29	36907	Presser Foot Lifter Link Support	押工揚げリンク取付板	1
30	5062	Screw for 36907	押工揚げリンク取付板止ネジ	2
31	36908	Presser Foot Lifter Link	押工揚げリンク	1
32	8076	Screw for 36908	押工揚げリンク止ネジ	1
33	37912	Chain	鎖	1
34	36909	Pitman Connecting Rod Unit	ピットマン(組)	1
35	22610	Stitch Plate (A5)	針板(A5)	1

(Only the width of tongue is different comparing with Z6000-A4 Stitch Plate.) (Z6000-A4と爪幅のみ異なる)

